



ПОСТАНОВЛЕНИЕ

ЈӧП

от « ____ » _____ 20 ____ года № _____

г.Горно-Алтайск

Об утверждении типов и требований, предъявляемых к размещению рекламных конструкций, расположенных на земельных участках независимо от форм собственности, находящихся на территории муниципального образования «Город Горно-Алтайск», альбома карт-схем размещения рекламных конструкций расположенных на земельных участках независимо от форм собственности, находящихся на территории муниципального образования «Город Горно-Алтайск», отмене постановления Администрации города Горно-Алтайска от 15 января 2015 года № 1

В соответствии с Федеральным законом от 13 марта 2006 года № 38 – ФЗ «О рекламе», статьями 39, 47 Устава муниципального образования «Город Горно-Алтайск», принятого постановлением Горно-Алтайского городского Совета депутатов от 22 марта 2018 года № 7-1,

Администрация города Горно-Алтайска постановляет:

1. Утвердить типы и требования, предъявляемые к размещению рекламных конструкций, расположенных на земельных участках независимо от форм собственности, находящихся на территории муниципального образования «Город Горно-Алтайск», согласно приложению № 1.

2. Утвердить альбом карт-схем размещения рекламных конструкций расположенных на земельных участках независимо от форм собственности, находящихся на территории муниципального образования «Город Горно-Алтайск», согласно приложению № 2.

3. Отменить постановление Администрации города Горно-Алтайска от 15 января 2015 года № 1 «Об утверждении схемы размещения рекламных конструкций на земельных участках независимо от форм собственности, а также на зданиях или ином недвижимом имуществе, находящихся в собственности субъектов Российской Федерации или муниципальной собственности на территории муниципального образования «Город Горно-Алтайск», за исключением мест размещения рекламных конструкций, на которые выданы разрешения на установку и эксплуатацию рекламной конструкции до окончания срока действия вышеуказанных разрешений на установку и эксплуатацию рекламной конструкции.

4. Отделу информационной политики и связей с общественностью Администрации города Горно-Алтайска в течение 15-ти календарных дней со дня подписания настоящего Постановления опубликовать его в газете «Вестник Горно-Алтайска», а в течение 5-ти рабочих дней - на официальном портале муниципального образования «Город Горно-Алтайск» в сети «Интернет».

5. Настоящее Постановление вступает в силу после дня его официального опубликования.

6. Контроль за исполнением настоящего Постановления возложить на Главу администрации города Горно-Алтайска.

Глава администрации
города Горно-Алтайска

О.А. Сафронова

В.П. Дробот
В.В. Челтугашева
Ю.Н. Кыпчакова
И.В. Зяблицкая

ПРИЛОЖЕНИЕ № 1
к Постановлению Администрации
города Горно-Алтайска
от « ___ » _____ 20__ года № _____

**ТИПЫ И ТРЕБОВАНИЯ, ПРЕДЪЯВЛЯЕМЫЕ К РАЗМЕЩЕНИЮ
РЕКЛАМНЫХ КОНСТРУКЦИЙ, РАСПОЛОЖЕННЫХ НА
ЗЕМЕЛЬНЫХ УЧАСТКАХ НЕЗАВИСИМО ОТ ФОРМ
СОБСТВЕННОСТИ, НАХОДЯЩИХСЯ НА ТЕРРИТОРИИ
МУНИЦИПАЛЬНОГО ОБРАЗОВАНИЯ «ГОРОД
ГОРНО-АЛТАЙСК»**

1. Общие положения

1. Альбом карт-схем размещения рекламных конструкций, расположенных на земельных участках независимо от форм собственности, находящихся на территории муниципального образования «Город Горно-Алтайск» (далее – Альбом), принят в целях формирования благоприятной архитектурной и информационной городской среды, сохранения историко-градостроительного облика, упорядочения мест для установки и эксплуатации рекламных конструкций и информационного оформления предприятий потребительского рынка в городе Горно-Алтайске, эффективного использования имущества муниципального образования «Город Горно-Алтайск» и распространения наружной рекламы.

Настоящий Альбом устанавливает требования к территориальной установке рекламных конструкций, условия использования имущества муниципального образования «Город Горно-Алтайск» для установки и эксплуатации рекламных конструкций.

2. Соблюдение настоящих требований обязательно для всех физических и юридических лиц независимо от формы собственности и ведомственной принадлежности, а также для индивидуальных предпринимателей при установке и эксплуатации рекламных конструкций предприятий потребительского рынка на территории муниципального образования «Город Горно-Алтайск».

3. Альбом разработан на основании Градостроительного кодекса Российской Федерации, Федерального закона от 13 марта 2006 года № 38-ФЗ «О рекламе», ГОСТа 52290-2004 «Знаки дорожные. Общие технические требования», ГОСТа 52289-2004 «Правила применения дорожных знаков, разметок, светофоров, дорожных ограждений

и направляющих устройств», ГОСТа Р 52044-2003 «Наружная реклама на автомобильных дорогах и территориях городских и сельских поселений».

4. Размещение рекламных конструкций на земельных участках независимо от форм собственности, находящихся на территории муниципального образования «Город Горно-Алтайск», не предусмотренных настоящим альбомом, не допускается.

5. Альбом карт-схем размещения рекламных конструкций, расположенных на земельных участках независимо от форм собственности, находящихся на территории муниципального образования «Город Горно-Алтайск» представляет собой альбом с топографическими планами, отображающими места размещения, установки рекламных конструкций с указанием типов и видов рекламных конструкций.

6. Альбом карт-схем размещения рекламных конструкций является открытым и общедоступным, подлежит обязательному опубликованию на официальном портале муниципального образования «Город Горно-Алтайск» и в газете «Вестник Горно-Алтайска».

2. Типы рекламных конструкций, размещаемые на территории муниципального образования «Город Горно-Алтайск»

7. На размещение рекламной конструкции требуется получение разрешения на установку и эксплуатацию рекламной конструкции, выдаваемого в установленном порядке Администрацией города Горно-Алтайска.

Выдача разрешения на установку и эксплуатацию рекламной конструкции на земельном участке, не относящемся к муниципальной или государственной собственности, подлежит обязательному согласованию с собственником участка либо с другим лицом, за которым недвижимое имущество закреплено собственником на праве хозяйственного ведения, праве оперативного управления или ином вещном праве.

2.1. Типы стационарных рекламных конструкций

8. Скройлеры – рекламные конструкции среднего формата, монтируемые на конструктивных элементах павильонов ожидания общественного транспорта. Размер одной стороны информационного поля скройлера составляет 1,2 x 1,8 м. Площадь информационного поля скройлера определяется общей площадью двух его сторон.

Скройлеры должны быть с внутренним подсветом, оборудованы системой аварийного отключения от сети электропитания. Скройлеры должны быть спроектированы, изготовлены и установлены в соответствии с требованиями строительных норм и правил, правил устройства

электроустановок, технических регламентов, санитарных норм и правил (в том числе требований к освещённости, электромагнитному излучению и пр.), с требованиями пожарной безопасности, законодательства Российской Федерации об объектах культурного наследия (памятниках истории и культуры) народов Российской Федерации, их охране и использовании и других нормативных актов, содержащих требования к рекламным конструкциям

9. Пиллары – рекламные конструкции малого формата, возможно применение подсветки, имеющие три внешние поверхности с информационными полями размером 1,4 м x 2,9 м для размещения рекламы. При установке пилларов общая высота конструкции не должна превышать 4,3 м.

Площадь информационного поля пилларов определяется общей площадью трех их сторон. Фундаменты пилларов не должны выступать над уровнем дорожного покрытия. Пиллары должны быть спроектированы, изготовлены и установлены в соответствии с требованиями строительных норм и правил, правил устройства электроустановок, технических регламентов, санитарных норм и правил (в том числе требований к освещённости, электромагнитному излучению и пр.), с требованиями пожарной безопасности, законодательства Российской Федерации об объектах культурного наследия (памятниках истории и культуры) народов Российской Федерации, их охране и использовании и других нормативных актов, содержащих требования к рекламным конструкциям.

10. Ситиборды – рекламные конструкции среднего формата, с внутренним подсветом, имеющие одну или две поверхности для размещения рекламы. Состоят из фундамента, каркаса, опоры и информационного поля. Площадь информационного поля ситиборда определяется общей площадью его эксплуатируемых сторон. Размер одной стороны информационного поля ситиборда составляет 4 x 3 м. Фундамент ситиборда не должен выступать над уровнем дорожного покрытия. Ситиборды должны быть оборудованы системой аварийного отключения от сети электропитания и соответствовать требованиям пожарной безопасности. Расстояние от нижнего края ситиборда до уровня земли должно быть не менее 4,5 м. Доведение до потребителя рекламных сообщений на ситибордах производится: с помощью демонстрации постеров на динамических системах смены изображений (роллерных системах или системах поворотных панелей – призматронах и др.)

11. Щиты 6 x 3 м – щитовые рекламные конструкции среднего формата, имеющие внешние поверхности, специально предназначенные для размещения рекламы. Щиты состоят из фундамента, опоры, каркаса и информационного поля размером 6 x 3 м. Площадь информационного поля щита определяется общей площадью его сторон. Количество сторон щита не может быть более двух. Расстояние от нижнего края рекламной

конструкции до уровня земли: не менее 4,5 м. Фундамент щита не должен выступать над уровнем дорожного покрытия. В исключительных случаях, когда заглубление фундамента невозможно, допускается размещение с частичным заглублением фундамента на 0,1 – 0,2 м при наличии бортового камня или дорожных ограждений (по ГОСТу Р 52289-2004). Щиты, выполненные в одностороннем варианте, должны иметь декоративно оформленную обратную сторону. Щиты должны быть оборудованы внутренним или внешним подсветом, системой аварийного отключения от сети электропитания и соответствовать требованиям пожарной безопасности. Доведение до потребителя рекламных сообщений на щитах 6 х 3 может производиться: с помощью неподвижных полиграфических постеров или с помощью демонстрации постеров на динамических системах смены изображений (роллерных системах или системах поворотных панелей – призматронах и др.)

3. Общие требования к рекламным конструкциям

12. Рекламные конструкции, установленные на территории муниципального образования «Город Горно-Алтайск», должны соответствовать внешнему архитектурному облику сложившейся застройки города.

13. Места установок рекламных конструкций должны соответствовать Альбому карт-схем размещения рекламных конструкции.

14. Рекламные конструкции должны иметь маркировку с указанием владельца, номера его телефона и номера рекламного места.

15. Рекламные конструкции должны быть спроектированы, изготовлены и установлены в соответствии с существующими строительными нормами и правилами, государственными стандартами, правилами устройства электроустановок, техническими регламентами и другими нормативными актами, содержащими требования для конструкций данного типа. Все конструкции должны соответствовать требованиям соответствующих санитарных норм и правил (в том числе требований к освещенности, электромагнитному излучению).

16. Отдельно стоящие рекламные конструкции одного вида, установленные вдоль полосы движения транспортных средств, должны быть размещены на одной высоте относительно поверхности земли и на одном расстоянии от края проезжей части;

17. Конструктивные элементы жёсткости и крепления (болтовые соединения, элементы опор, технологические косынки и т.п.) рекламных конструкций должны быть закрыты декоративными элементами. В случаях установки рекламной конструкции без заглубления фундамента, такой фундамент должен быть закрыт декоративными элементами.

18. Щитовые конструкции, выполненные в одностороннем варианте, должны иметь декоративно оформленную обратную сторону. В случае

отсутствия рекламных материалов поверхность щитовой конструкции должна быть закрыта однотонным техническим баннером светлых тонов.

19. Владелец рекламной конструкции обязан восстановить благоустройство территории после монтажа (демонтажа) рекламной конструкции. Рекламная конструкция при наличии у неё фундаментного блока должна быть демонтирована вместе с фундаментным блоком.

20. Рекламные конструкции, размещаемые на территории города, не должны нарушать требований законодательства Российской Федерации об объектах культурного наследия народов Российской Федерации, их охране и использовании.

21. Требования к внешнему виду рекламных конструкций устанавливают единые и обязательные требования к внешнему виду и определяют порядок содержания рекламных конструкций в надлежащем состоянии.

Надлежащее состояние рекламных конструкций подразумевает:

- а) целостность рекламных конструкций;
- б) недопущение факта отсутствия рекламной информации на рекламной конструкции;
- в) отсутствие механических повреждений;
- г) отсутствие порывов рекламных полотен;
- д) наличие покрашенного каркаса;
- е) отсутствие ржавчины, коррозии и грязи на всех частях и элементах рекламных конструкций;
- ж) отсутствие на всех частях и элементах рекламных конструкций наклеенных объявлений, посторонних надписей, изображений и других информационных сообщений;
- з) подсвет рекламных конструкций (в зависимости от типа и вида рекламных конструкций) в тёмное время суток в соответствии с графиком работы уличного освещения.

ПРИЛОЖЕНИЕ № 2
к постановлению Администрации
города Горно-Алтайска
от «___» _____ года № ___.

**АЛЬБОМ КАРТ-СХЕМ РАЗМЕЩЕНИЯ РЕКЛАМНЫХ КОНСТРУКЦИЙ, РАСПОЛОЖЕННЫХ
НА ЗЕМЕЛЬНЫХ УЧАСТКАХ, НАХОДЯЩИХСЯ НА ТЕРРИТОРИИ МУНИЦИПАЛЬНОГО ОБРАЗОВАНИЯ
«ГОРОД ГОРНО-АЛТАЙСК»**



Место размещения рекламной конструкции № 1-20-Щ
тип: Щит 6 м. х 3 м.
адресный ориентир: г. Горно-Алтайск ул.Заводская д.28

Карта-схема размещения рекламной конструкции
Фрагмент ортофотоплана/Часть топографического плана
города Горно-Алтайска

Наименование организации
Адрес/тел.

Печать согласования

МУ "Управление
имущества,
градостроительства
и земельных отношений
города Горно-Алтайска"
пр. Коммунистический,
д. 18 тел. 2-47-85
(при условии соответствия
требованиям настоящего
Постановления, и не
попадания в коридор
безопасности.

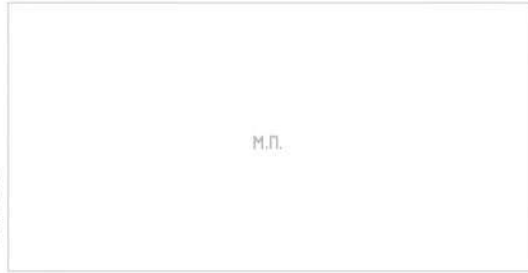

МУ "Управление
коммунального хозяйства
города Горно-Алтайска"
ул. Строителей, 3/1,
д. 18 тел. 6-43-33
(с учетом запрета
установки конструкций
данного типа в радиусе
пятидесяти метров от
планируемого места
установки иной
рекламной конструкции
данного типа и вида)



(с учетом восстановления всех разрушенных
элементов благоустройства, а также выносом
конструкции на расстояние от края проезжей
части в соответствии с ГОСТ Р 52044-2003.)

МУП Горэлектросети
ул. Связистов, д. 1
тел. 4-83-05
(с учетом соблюдения
охранных зон
ЛЭП - 0,4 кВ)



Алтайский филиал
ПАО "Ростелеком",
МРФ "Сибирь"
ул. Чорос-Гуркина Г.И.
д. 244
тел. 2-22-55

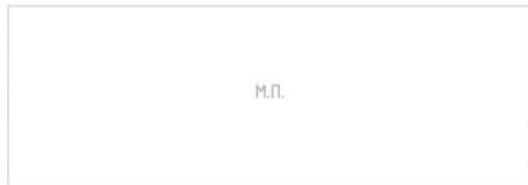

АО "Горно-Алтайское"
Жилищно-коммунальное
хозяйство
ул. Красноармейская,
д. 52
тел. 8(388-22) 5-12-05



АО "Водоканал"
ул. Ленина, д. 244
тел. 4-51-14



ООО "Газпром
газораспределение
Томск" филиал
в Республике Алтай
ул. Ленина, д. 245
тел. 4-52-92
Согласовано при условии:
1. До начала
производства земляных
работ получить
разрешение на работы в
охранной зоне
газопровода в филиале
ООО "Газпром газораспределение Томск" в Республике Алтай, ул. Ленина 245.
2. На место производства работ вызвать представителя по телефону 4-52-92.
3. Работы в охранной зоне газопровода производить вручную от оси газопровода
по 2 м в обе стороны.
4. Водопровод должен проходить по вертикали ниже газопровода не менее 200мм
5. При параллельной прокладке соблюдать охранную зону газопровода не менее 2м.
6. В месте вскрытия газопровода провести подсыпку песком от верха газопровода
не менее 250 мм с последующим уплотнением.
7. Обратную засыпку газопровода производить в присутствии представителя
ООО "Газпром газораспределение Томск" в Республике Алтай



Фотоматериалы с привязкой к
предполагаемому месту ее установки в
произвольном масштабе (дизайн-макет),
выполненные с обзором местности за 50 - 80
метров до предполагаемого места установки и
эксплуатации рекламной конструкции по ходу
движения.



Условные обозначения : - место размещения рекламной конструкции Щит 6 м. х 3 м.
 - зона содержания рекламной конструкции Щит 6 м. х 3 м.



Фотоматериалы с привязкой к
предполагаемому месту ее установки в
произвольном масштабе (дизайн-макет),
выполненные с обзором местности за 50 - 80
метров до предполагаемого места установки и
эксплуатации рекламной конструкции против
хода движения.

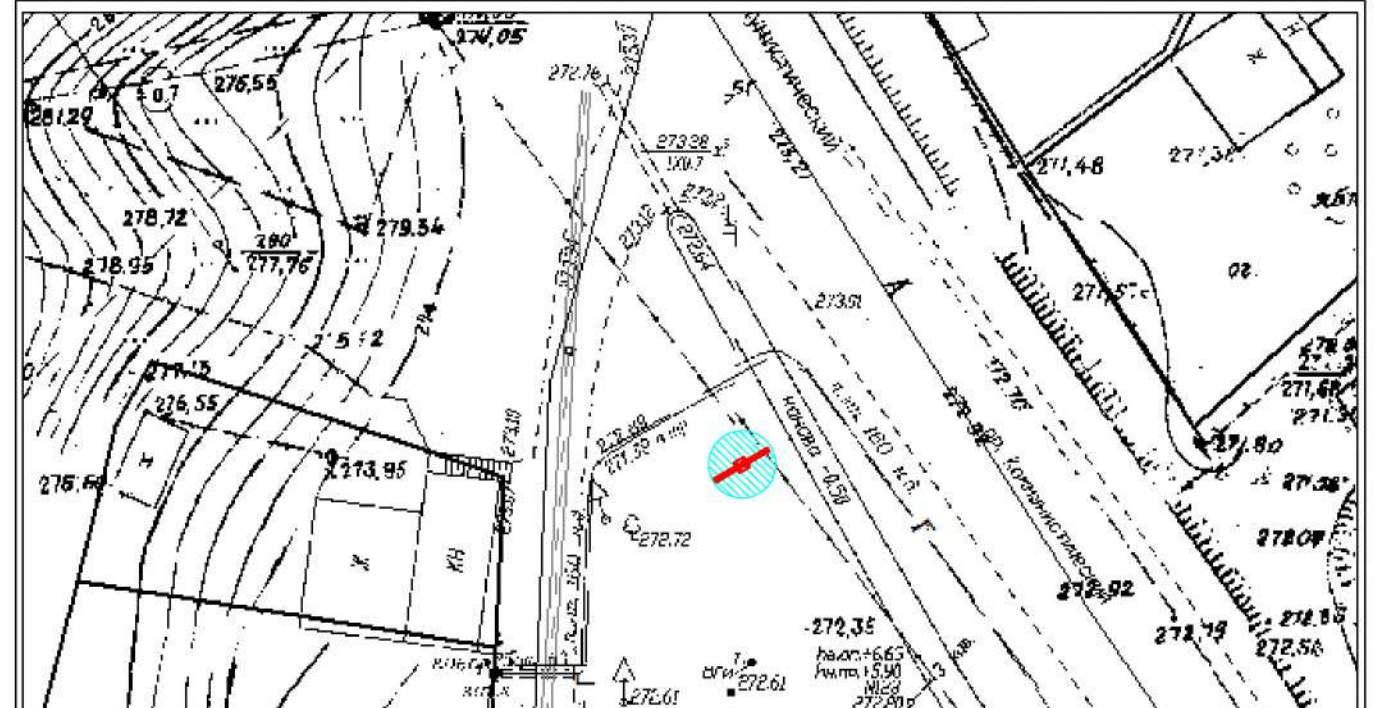

Условные обозначения : - место размещения рекламной конструкции

Особые отметки :



Место размещения рекламной конструкции № 2-20-Щ
тип: Щит 6 м. х 3 м.
адресный ориентир: г. Горно-Алтайск пр.Коммунистический д.183

Наименование организации
Адрес/тел.

Печать согласования

МУ "Управление
имущества,
градостроительства
и земельных отношений
города Горно-Алтайска"
пр. Коммунистический,
д. 18 тел. 2-47-85
(при условии соответствия
требованиям настоящего
Постановления, и не
попадания в коридор
безопасности.

М.П.

МУ "Управление
коммунального хозяйства
города Горно-Алтайска"
ул. Строителей, 3/1,
д. 18 тел. 6-43-33
(с учетом запрета
установки конструкций
данного типа в радиусе
пятидесяти метров от
планируемого места
установки иной
рекламной конструкции
данного типа и вида)

М.П.

(с учетом восстановления всех разрушенных
элементов благоустройства, а также выносом
конструкции на расстояние от края проезжей
части в соответствии с ГОСТ Р 52044-2003.)

МУП Горэлектросети
ул. Связистов, д. 1
тел. 4-83-05
(с учетом соблюдения
охранных зон
ЛЭП - 0,4 кВ)

М.П.

Алтайский филиал
ПАО "Ростелеком",
МРФ "Сибирь"
ул. Чорос-Гуркина Г.И.
д. 244
тел. 2-22-55

М.П.

АО "Горно-Алтайское"
Жилищно-коммунальное
хозяйство
ул. Красноармейская,
д. 52
тел. 8(388-22) 5-12-05

М.П.

АО "Водоканал"
ул. Ленина, д. 244
тел. 4-51-14

М.П.

ООО "Газпром
газораспределение
Томск" филиал
в Республике Алтай
ул. Ленина, д. 245
тел. 4-52-92
Согласовано при условии:
1. До начала
производства земляных
работ получить
разрешение на работы в
охранной зоне
газопровода в филиале
ООО "Газпром газораспределение Томск" в Республике Алтай, ул. Ленина 245.
2. На место производства работ вызвать представителя по телефону 4-52-92.
3. Работы в охранной зоне газопровода производить вручную от оси газопровода
по 2 м в обе стороны.
4. Водопровод должен проходить по вертикали ниже газопровода не менее 200мм
5. При параллельной прокладке соблюдать охранную зону газопровода не менее 2м.
6. В месте вскрытия газопровода провести подсыпку песком от верха газопровода
не менее 250 мм с последующим уплотнением.
7. Обратную засыпку газопровода производить в присутствии представителя
ООО "Газпром газораспределение Томск" в Республике Алтай

М.П.

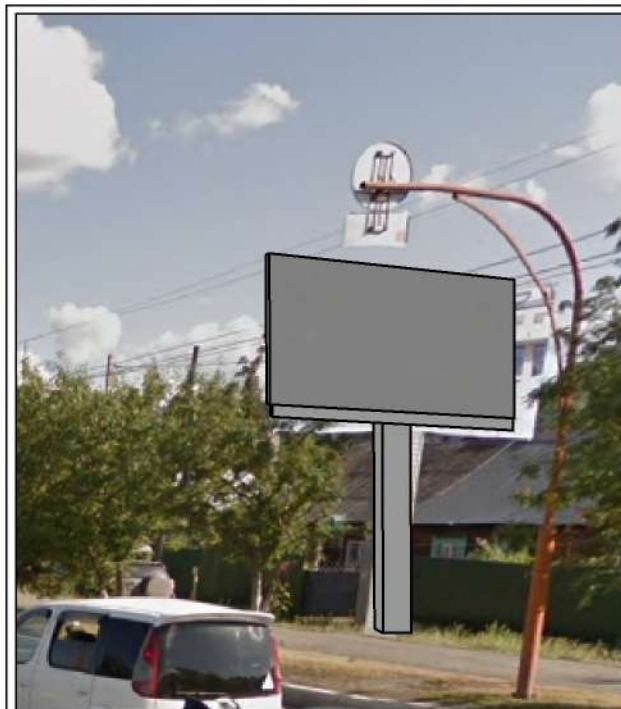

Фотоматериалы с привязкой к
предполагаемому месту ее установки в
произвольном масштабе (дизайн-макет),
выполненные с обзором местности за 50 - 80
метров до предполагаемого места установки и
эксплуатации рекламной конструкции по ходу
движения.



Фотоматериалы с привязкой к
предполагаемому месту ее установки в
произвольном масштабе (дизайн-макет),
выполненные с обзором местности за 50 - 80
метров до предполагаемого места установки и
эксплуатации рекламной конструкции против
хода движения.

Карта-схема размещения рекламной конструкции
Фрагмент ортофотоплана/Часть топографического плана
города Горно-Алтайска



Условные обозначения : - место размещения рекламной конструкции Щит 6 м. х 3 м.
 - зона содержания рекламной конструкции Щит 6 м. х 3 м.



Условные обозначения : - место размещения рекламной конструкции

Особые отметки :



Место размещения рекламной конструкции № 3-20-Щ
тип: Щит 6 м. х 3 м.
адресный ориентир: г. Горно-Алтайск пр. Коммунистический д.179

Наименование организации
Адрес/тел.

Печать согласования

МУ "Управление
имущества,
градостроительства
и земельных отношений
города Горно-Алтайска"
пр. Коммунистический,
д. 18 тел. 2-47-85
(при условии соответствия
требованиям настоящего
Постановления, и не
попадания в коридор
безопасности.)

М.П.

МУ "Управление
коммунального хозяйства
города Горно-Алтайска"
ул. Строителей, 3/1,
д. 18 тел. 6-43-33
(с учетом запрета
установки конструкций
данного типа в радиусе
пятидесяти метров от
планируемого места
установки иной
рекламной конструкции
данного типа и вида)

М.П.

(с учётом восстановления всех разрушенных
элементов благоустройства, а также выносом
конструкции на расстояние от края проезжей
части в соответствии с ГОСТ Р 52044-2003.)

МУП Горэлектросети
ул. Связистов, д. 1
тел. 4-83-05
(с учётом соблюдения
охранных зон
ЛЭП - 0,4 кВ)

М.П.

Алтайский филиал
ПАО "Ростелеком",
МРФ "Сибирь"
ул. Чорос-Гуркина Г.И.
д. 244
тел. 2-22-55

М.П.

АО "Горно-Алтайское"
Жилищно-коммунальное
хозяйство
ул. Красноармейская,
д. 52
тел. 8(388-22) 5-12-05

М.П.

АО "Водоканал"
ул. Ленина, д. 244
тел. 4-51-14

М.П.

ООО "Газпром
газораспределение
Томск" филиал
в Республике Алтай
ул. Ленина, д. 245
тел. 4-52-92
Согласовано при условии:
1. До начала
производства земляных
работ получить
разрешение на работы в
охранной зоне
газопровода в филиале
ООО "Газпром газораспределение Томск" в Республике Алтай, ул. Ленина 245.
2. На место производства работ вызвать представителя по телефону 4-52-92.
3. Работы в охранной зоне газопровода производить вручную от оси газопровода
по 2 м в обе стороны.
4. Водопровод должен проходить по вертикали ниже газопровода не менее 200мм
5. При параллельной прокладке соблюдать охранную зону газопровода не менее 2м.
6. В месте вскрытия газопровода провести подсыпку песком от верха газопровода
не менее 250 мм с последующим уплотнением.
7. Обратную засыпку газопровода производить в присутствии представителя
ООО "Газпром газораспределение Томск" в Республике Алтай

М.П.

Исп. Борисов АН., 2-27-06



Фотоматериалы с привязкой к
предполагаемому месту ее установки в
произвольном масштабе (дизайн-макет),
выполненные с обзором местности за 50 - 80
метров до предполагаемого места установки и
эксплуатации рекламной конструкции по ходу
движения.



Фотоматериалы с привязкой к
предполагаемому месту ее установки в
произвольном масштабе (дизайн-макет),
выполненные с обзором местности за 50 - 80
метров до предполагаемого места установки и
эксплуатации рекламной конструкции против
хода движения.

Карта-схема размещения рекламной конструкции Фрагмент ортофотоплана/Часть топографического плана города Горно-Алтайска

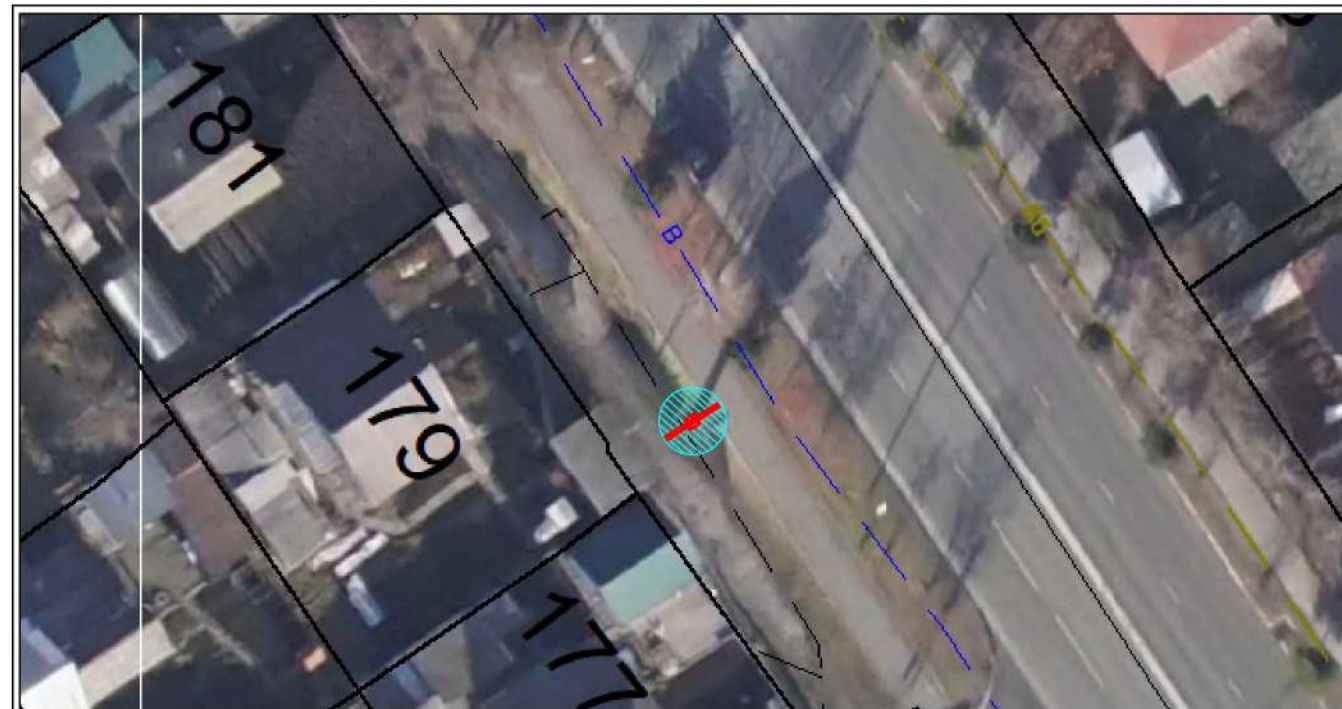

Условные обозначения:



- место размещения рекламной конструкции Щит 6 м. х 3 м.



- зона содержания рекламной конструкции Щит 6 м. х 3 м.

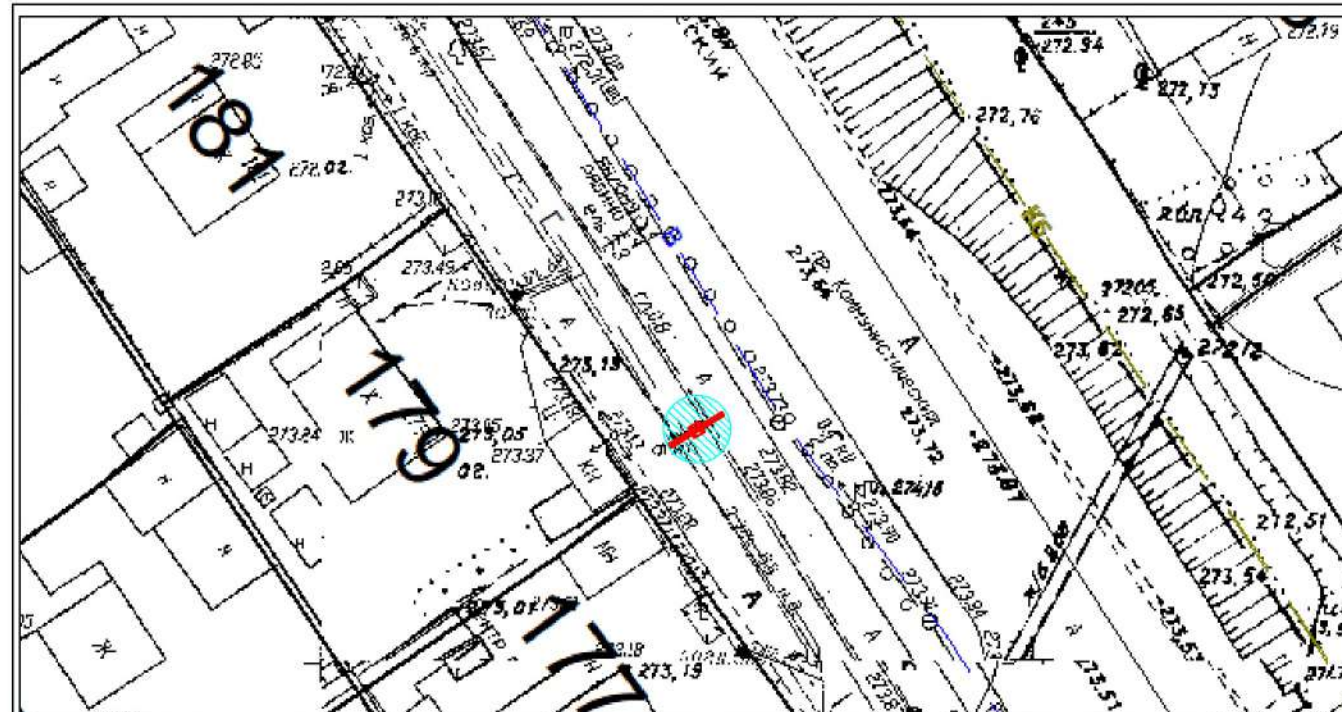

Условные обозначения:



- место размещения рекламной конструкции

Особые отметки:



Место размещения рекламной конструкции № 4-20-Щ
 тип: Щит 6 м. х 3 м.
 адресный ориентир: г. Горно-Алтайск пр.Коммунистический д.173

Карта-схема размещения рекламной конструкции
 Фрагмент ортофотоплана/Часть топографического плана
 города Горно-Алтайска

Наименование организации
 Адрес/тел.

Печать согласования

МУ "Управление
 имущества,
 градостроительства
 и земельных отношений
 города Горно-Алтайска"
 пр. Коммунистический,
 д. 18 тел. 2-47-85
 (при условии соответствия
 требованиям настоящего
 Постановления, и не
 попадания в коридор
 безопасности.)

М.П.

МУ "Управление
 коммунального хозяйства
 города Горно-Алтайска"
 ул. Строителей, 3/1,
 д. 18 тел. 6-43-33
 (с учётом запрета
 установки конструкций
 данного типа в радиусе
 пятидесяти метров от
 планируемого места
 установки иной
 рекламной конструкции
 данного типа и вида)

М.П.

(с учётом восстановления всех разрушенных
 элементов благоустройства, а также выносом
 конструкции на расстояние от края проезжей
 части в соответствии с ГОСТ Р 52044-2003.)

МУП Горэлектросети
 ул. Связистов, д. 1
 тел. 4-83-05
 (с учётом соблюдения
 охранных зон
 ЛЭП - 0,4 кВ)

М.П.

Алтайский филиал
 ПАО "Ростелеком",
 МРФ "Сибирь"
 ул. Чорос-Гуркина Г.И.
 д. 244
 тел. 2-22-55

М.П.

АО "Горно-Алтайское"
 Жилищно-коммунальное
 хозяйство
 ул. Красноармейская,
 д. 52
 тел. 8(388-22) 5-12-05

М.П.

АО "Водоканал"
 ул. Ленина, д. 244
 тел. 4-51-14

М.П.

ООО "Газпром
 газораспределение
 Томск" филиал
 в Республике Алтай
 ул. Ленина, д. 245
 тел. 4-52-92
 Согласовано при условии:
 1. До начала
 производства земляных
 работ получить
 разрешение на работы в
 охранной зоне
 газопровода в филиале
 ООО "Газпром газораспределение Томск" в Республике Алтай, ул. Ленина 245.
 2. На место производства работ вызвать представителя по телефону 4-52-92.
 3. Работы в охранной зоне газопровода производить вручную от оси газопровода
 по 2 м в обе стороны.
 4. Водопровод должен проходить по вертикали ниже газопровода не менее 200мм
 5. При параллельной прокладке соблюдать охранную зону газопровода не менее 2м.
 6. В месте вскрытия газопровода провести подсыпку песком от верха газопровода
 не менее 250 мм с последующим уплотнением.
 7. Обратную засыпку газопровода производить в присутствии представителя
 ООО "Газпром газораспределение Томск" в Республике Алтай

М.П.



Фотоматериалы с привязкой к
 предполагаемому месту ее установки в
 произвольном масштабе (дизайн-макет),
 выполненные с обзором местности за 50 - 80
 метров до предполагаемого места установки и
 эксплуатации рекламной конструкции по ходу
 движения.



Фотоматериалы с привязкой к
 предполагаемому месту ее установки в
 произвольном масштабе (дизайн-макет),
 выполненные с обзором местности за 50 - 80
 метров до предполагаемого места установки и
 эксплуатации рекламной конструкции против
 хода движения.

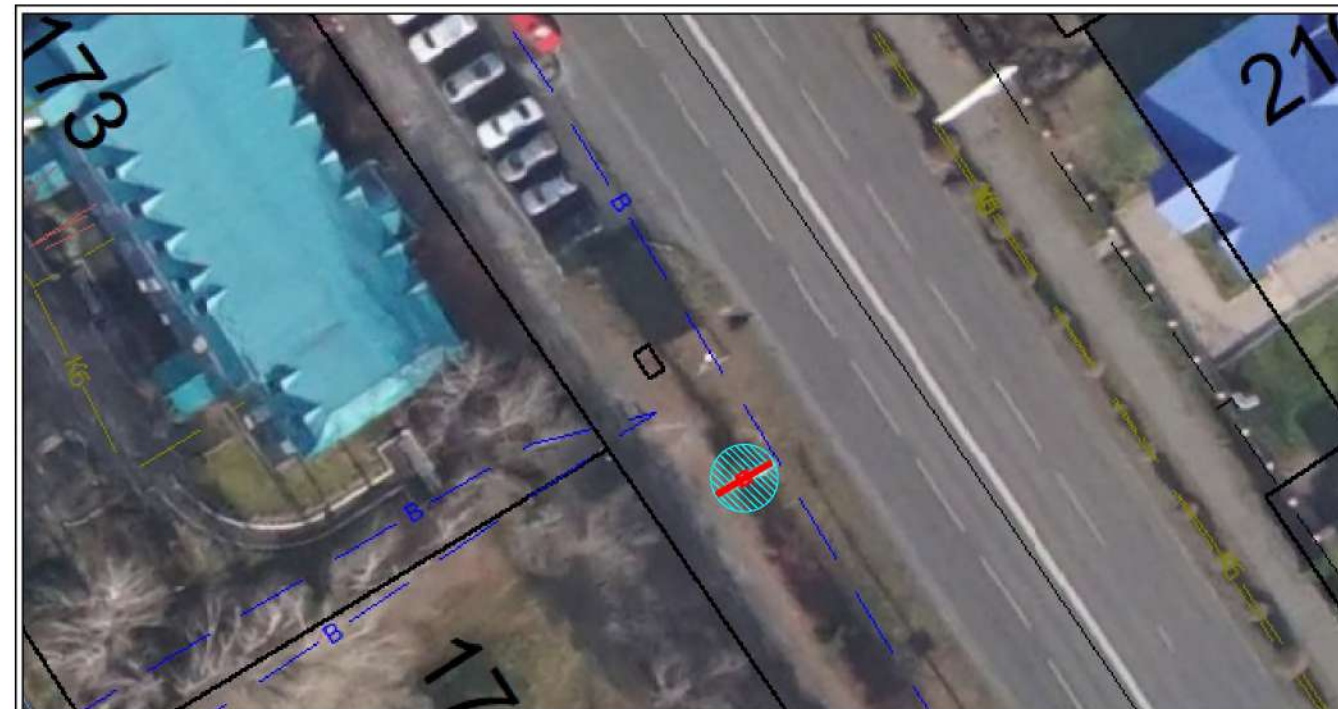

Условные обозначения : - место размещения рекламной конструкции Щит 6 м. х 3 м.
 - зона содержания рекламной конструкции Щит 6 м. х 3 м.

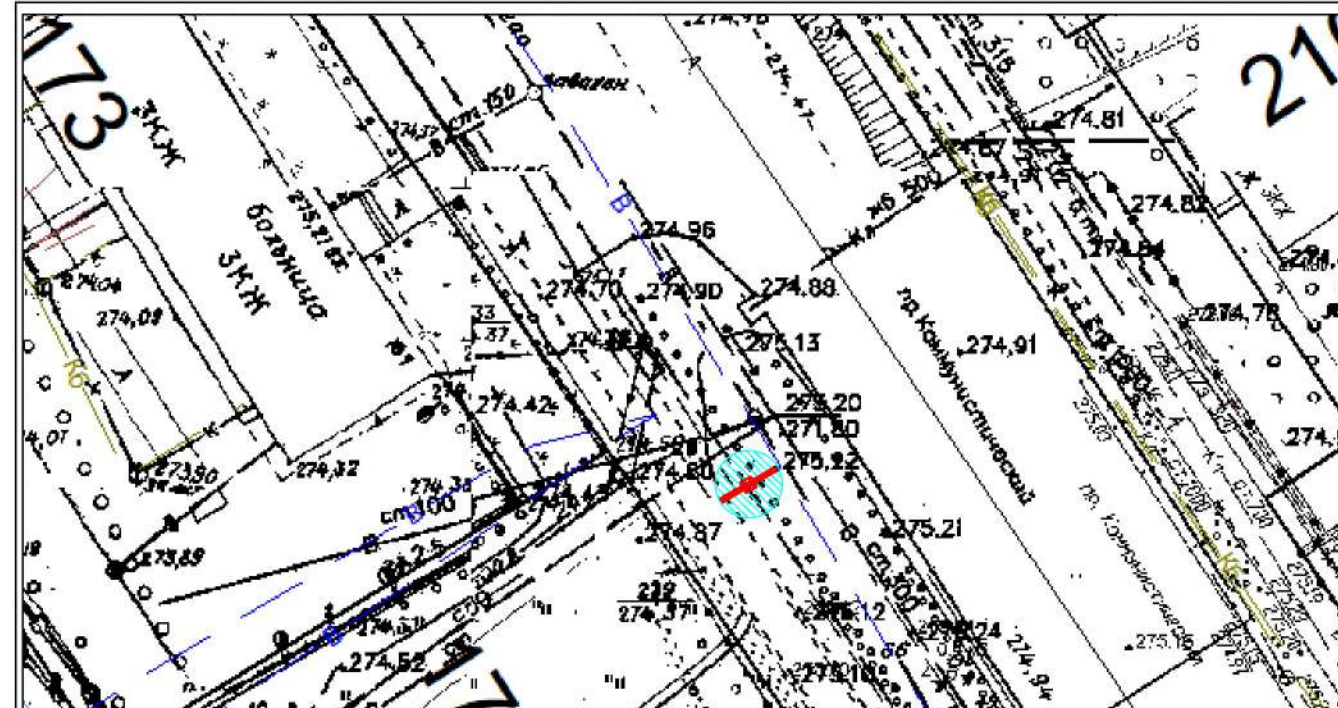

Условные обозначения : - место размещения рекламной конструкции

Особые отметки : _____



Место размещения рекламной конструкции № 5-20-Щ
тип: Щит 6 м. х 3 м.
адресный ориентир: г. Горно-Алтайск пр.Коммунистический д.194/1

Наименование организации
Адрес/тел.

Печать согласования

МУ "Управление
имуществва,
градостроительства
и земельных отношений
города Горно-Алтайска"
пр. Коммунистический,
д. 18 тел. 2-47-85
(при условии соответствия
требованиям настоящего
Постановления, и не
попадания в коридор
безопасности.

М.П.

МУ "Управление
коммунального хозяйства
города Горно-Алтайска"
ул. Строителей, 3/1,
д. 18 тел. 6-43-33
(с учетом запрета
установки конструкций
данного типа в радиусе
пятидесяти метров от
планируемого места
установки иной
рекламной конструкции
данного типа и вида)

М.П.

(с учётом восстановления всех разрушенных
элементов благоустройства, а также выносом
конструкции на расстояние от края проезжей
части в соответствии с ГОСТ Р 52044-2003.)

МУП Горэлектросети
ул. Связистов, д. 1
тел. 4-83-05
(с учётом соблюдения
охранных зон
ЛЭП - 0,4 кВ)

М.П.

Алтайский филиал
ПАО "Ростелеком",
МРФ "Сибирь"
ул. Чорос-Гуркина Г.И.
д. 244
тел. 2-22-55

М.П.

АО "Горно-Алтайское"
Жилищно-коммунальное
хозяйство
ул. Красноармейская,
д. 52
тел. 8(388-22) 5-12-05

М.П.

АО "Водоканал"
ул. Ленина, д. 244
тел. 4-51-14

М.П.

ООО "Газпром
газораспределение
Томск" филиал
в Республике Алтай
ул. Ленина, д. 245
тел. 4-52-92
Согласовано при условии:
1. До начала
производства земляных
работ получить
разрешение на работы в
охранной зоне
газопровода в филиале
ООО "Газпром газораспределение Томск" в Республике Алтай, ул. Ленина 245.
2. На место производства работ вызвать представителя по телефону 4-52-92.
3. Работы в охранной зоне газопровода производить вручную от оси газопровода
по 2 м в обе стороны.
4. Водопровод должен проходить по вертикали ниже газопровода не менее 200мм
5. При параллельной прокладке соблюдать охранную зону газопровода не менее 2м.
6. В месте вскрытия газопровода провести подсыпку песком от верха газопровода
не менее 250 мм с последующим уплотнением.
7. Обратную засыпку газопровода производить в присутствии представителя
ООО "Газпром газораспределение Томск" в Республике Алтай

М.П.

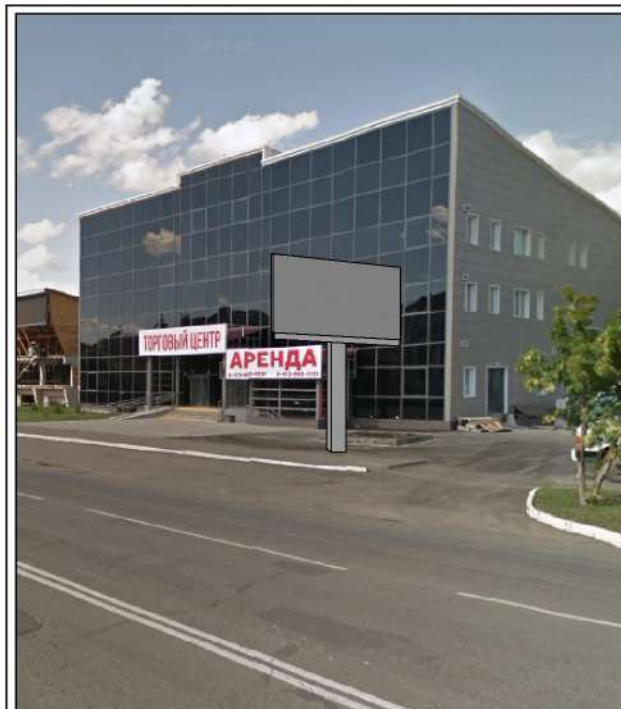

Фотоматериалы с привязкой к
предполагаемому месту ее установки в
произвольном масштабе (дизайн-макет),
выполненные с обзором местности за 50 - 80
метров до предполагаемого места установки и
эксплуатации рекламной конструкции по ходу
движения.

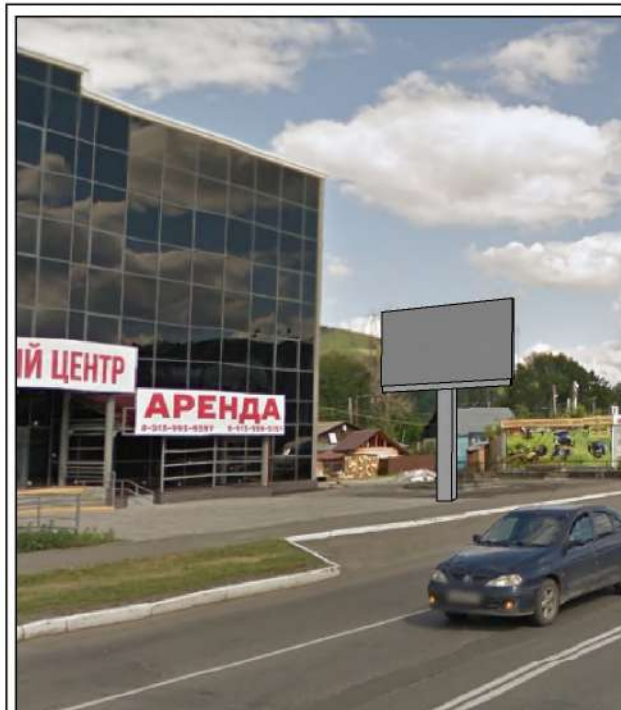

Фотоматериалы с привязкой к
предполагаемому месту ее установки в
произвольном масштабе (дизайн-макет),
выполненные с обзором местности за 50 - 80
метров до предполагаемого места установки и
эксплуатации рекламной конструкции против
хода движения.

Карта-схема размещения рекламной конструкции Фрагмент ортофотоплана/Часть топографического плана города Горно-Алтайска

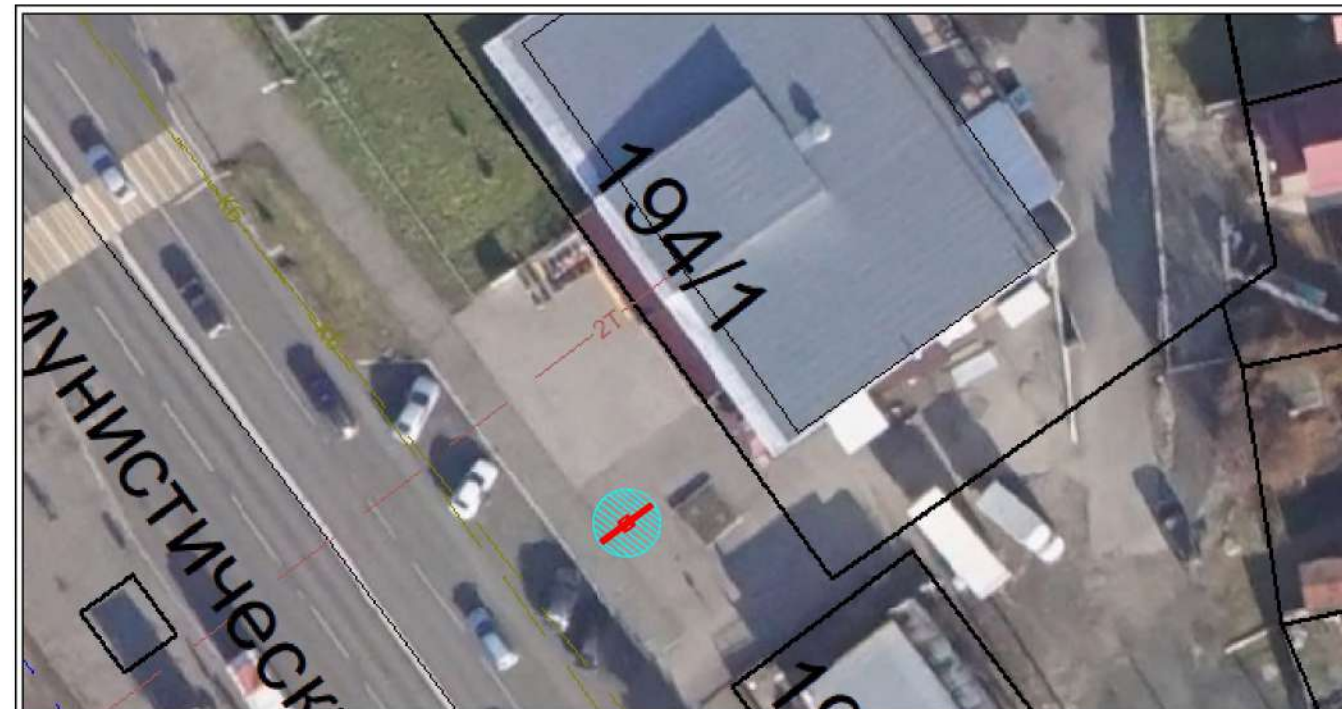

Условные обозначения : - место размещения рекламной конструкции Щит 6 м. х 3 м.
 - зона содержания рекламной конструкции Щит 6 м. х 3 м.



Условные обозначения : - место размещения рекламной конструкции
Особые отметки :



Место размещения рекламной конструкции № 6-20-Щ
тип: Щит 6 м. х 3 м.
адресный ориентир: г. Горно-Алтайск пр.Коммунистический д.127

Карта-схема размещения рекламной конструкции
Фрагмент ортофотоплана/Часть топографического плана
города Горно-Алтайска

Наименование организации
Адрес/тел.

Печать согласования

МУ "Управление
имущества,
градостроительства
и земельных отношений
города Горно-Алтайска"
пр. Коммунистический,
д. 18 тел. 2-47-85
(при условии соответствия
требованиям настоящего
Постановления, и не
попадания в коридор
безопасности.

М.П.

МУ "Управление
коммунального хозяйства
города Горно-Алтайска"
ул. Строителей, 3/1,
д. 18 тел. 6-43-33
(с учётом запрета
установки конструкций
данного типа в радиусе
пятидесяти метров от
планируемого места
установки иной
рекламной конструкции
данного типа и вида)

М.П.

(с учётом восстановления всех разрушенных
элементов благоустройства, а также выносом
конструкции на расстояние от края проезжей
части в соответствии с ГОСТ Р 52044-2003.)

МУП Горэлектросети
ул. Связистов, д. 1
тел. 4-83-05
(с учётом соблюдения
охранных зон
ЛЭП - 0,4 кВ)

М.П.

Алтайский филиал
ПАО "Ростелеком",
МРФ "Сибирь"
ул. Чорос-Гуркина Г.И.
д. 244
тел. 2-22-55

М.П.

АО "Горно-Алтайское"
Жилищно-коммунальное
хозяйство
ул. Красноармейская,
д. 52
тел. 8(388-22) 5-12-05

М.П.

АО "Водоканал"
ул. Ленина, д. 244
тел. 4-51-14

М.П.

ООО "Газпром
газораспределение
Томск" филиал
в Республике Алтай
ул. Ленина, д. 245
тел. 4-52-92
Согласовано при условии:
1. До начала
производства земляных
работ получить
разрешение на работы в
охранной зоне
газопровода в филиале
ООО "Газпром газораспределение Томск" в Республике Алтай, ул. Ленина 245.
2. На место производства работ вызвать представителя по телефону 4-52-92.
3. Работы в охранной зоне газопровода производить вручную от оси газопровода
по 2 м в обе стороны.
4. Водопровод должен проходить по вертикали ниже газопровода не менее 200мм
5. При параллельной прокладке соблюдать охранную зону газопровода не менее 2м.
6. В месте вскрытия газопровода провести подсыпку песком от верха газопровода
не менее 250 мм с последующим уплотнением.
7. Обратную засыпку газопровода производить в присутствии представителя
ООО "Газпром газораспределение Томск" в Республике Алтай

М.П.

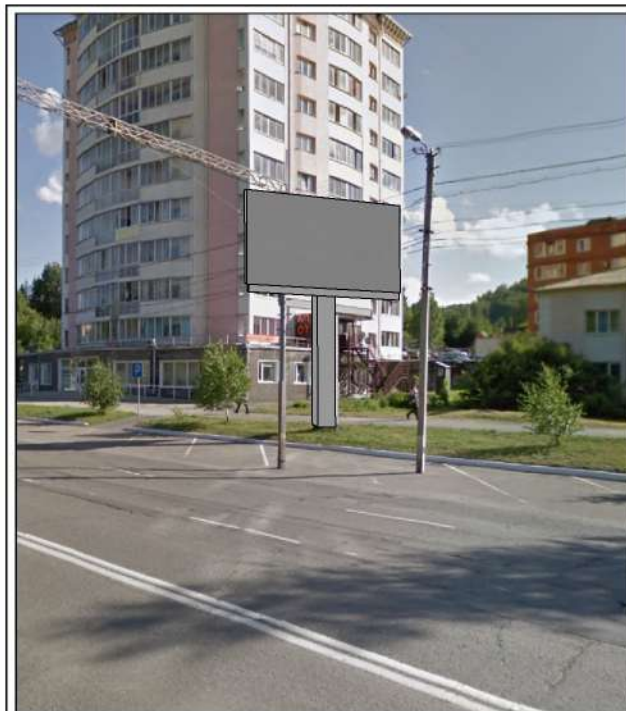

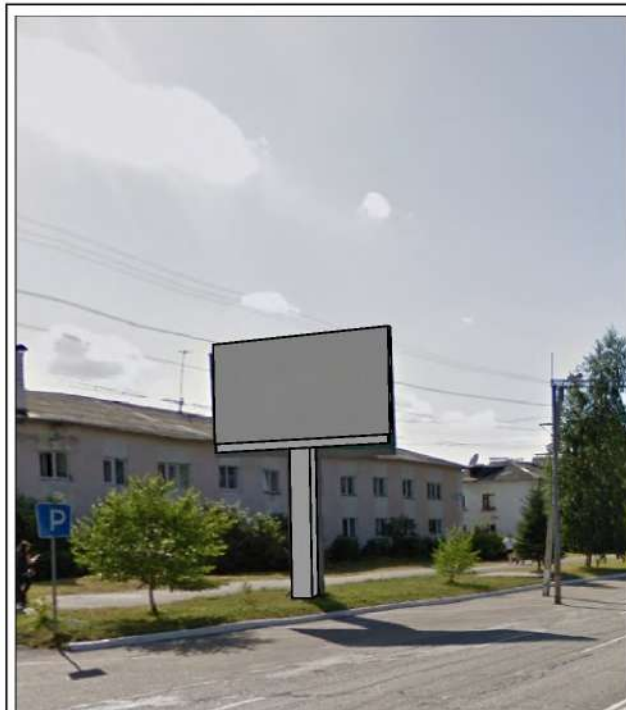

Фотоматериалы с привязкой к
предполагаемому месту ее установки в
произвольном масштабе (дизайн-макет),
выполненные с обзором местности за 50 - 80
метров до предполагаемого места установки и
эксплуатации рекламной конструкции по ходу
движения.

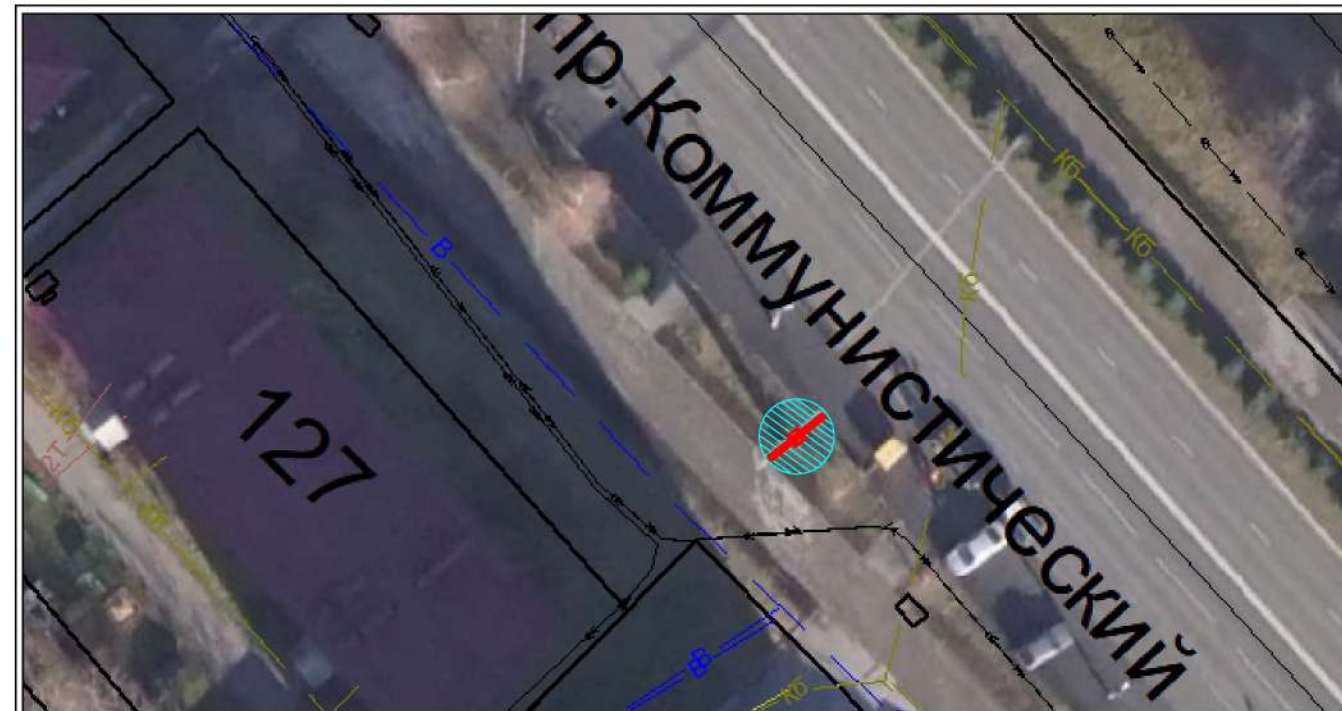

Фотоматериалы с привязкой к
предполагаемому месту ее установки в
произвольном масштабе (дизайн-макет),
выполненные с обзором местности за 50 - 80
метров до предполагаемого места установки и
эксплуатации рекламной конструкции против
хода движения.



Условные обозначения :  - место размещения рекламной конструкции Щит 6 м. х 3 м.
 - зона содержания рекламной конструкции Щит 6 м. х 3 м.



Условные обозначения :  - место размещения рекламной конструкции

Особые отметки :



Место размещения рекламной конструкции № 7-20-Щ
тип: Щит 6 м. х 3 м.
адресный ориентир: г. Горно-Алтайск пр.Коммунистический д.180

Карта-схема размещения рекламной конструкции
Фрагмент ортофотоплана/Часть топографического плана
города Горно-Алтайска

Наименование организации
Адрес/тел.

Печать согласования

МУ "Управление
имущества,
градостроительства
и земельных отношений
города Горно-Алтайска"
пр. Коммунистический,
д. 18 тел. 2-47-85
(при условии соответствия
требованиям настоящего
Постановления, и не
попадания в коридор
безопасности.

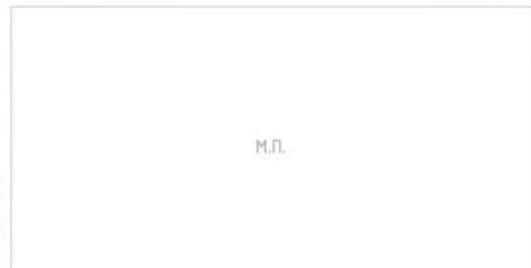

МУ "Управление
коммунального хозяйства
города Горно-Алтайска"
ул. Строителей, 3/1,
д. 18 тел. 6-43-33
(с учётом запрета
установки конструкций
данного типа в радиусе
пятидесяти метров от
планируемого места
установки иной
рекламной конструкции
данного типа и вида)



(с учётом восстановления всех разрушенных
элементов благоустройства, а также выносом
конструкции на расстояние от края проезжей
части в соответствии с ГОСТ Р 52044-2003.)

МУП Горэлектросети
ул. Связистов, д. 1
тел. 4-83-05
(с учётом соблюдения
охранных зон
ЛЭП - 0,4 кВ)

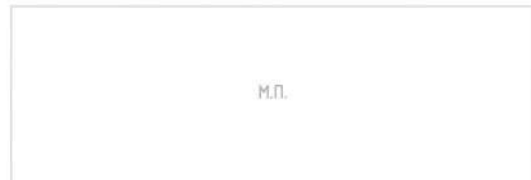

Алтайский филиал
ПАО "Ростелеком",
МРФ "Сибирь"
ул. Чорос-Гуркина Г.И.
д. 244
тел. 2-22-55

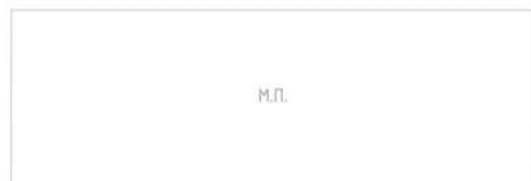

АО "Горно-Алтайское"
Жилищно-коммунальное
хозяйство
ул. Красноармейская,
д. 52
тел. 8(388-22) 5-12-05

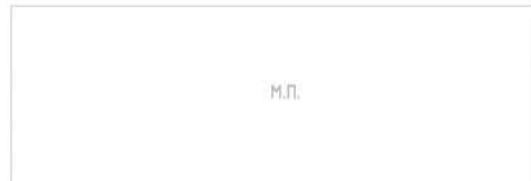

АО "Водоканал"
ул. Ленина, д. 244
тел. 4-51-14



ООО "Газпром
газораспределение
Томск" филиал
в Республике Алтай
ул. Ленина, д. 245
тел. 4-52-92
Согласовано при условии:
1. До начала
производства земляных
работ получить
разрешение на работы в
охранной зоне
газопровода в филиале
ООО "Газпром газораспределение Томск" в Республике Алтай, ул. Ленина 245.
2. На место производства работ вызвать представителя по телефону 4-52-92.
3. Работы в охранной зоне газопровода производить вручную от оси газопровода
по 2 м в обе стороны.
4. Водопровод должен проходить по вертикали ниже газопровода не менее 200мм
5. При параллельной прокладке соблюдать охранную зону газопровода не менее 2м.
6. В месте вскрытия газопровода провести подсыпку песком от верха газопровода
не менее 250 мм с последующим уплотнением.
7. Обратную засыпку газопровода производить в присутствии представителя
ООО "Газпром газораспределение Томск" в Республике Алтай

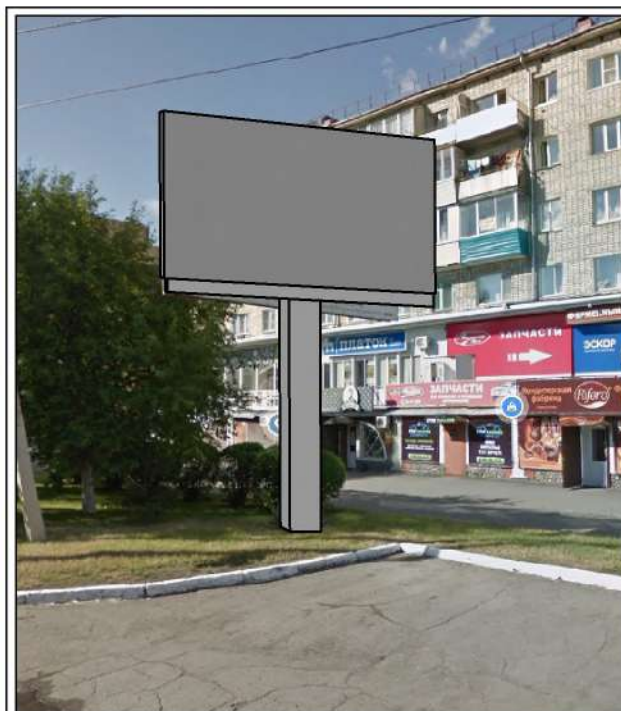

Фотоматериалы с привязкой к
предполагаемому месту ее установки в
произвольном масштабе (дизайн-макет),
выполненные с обзором местности за 50 - 80
метров до предполагаемого места установки и
эксплуатации рекламной конструкции по ходу
движения.



Фотоматериалы с привязкой к
предполагаемому месту ее установки в
произвольном масштабе (дизайн-макет),
выполненные с обзором местности за 50 - 80
метров до предполагаемого места установки и
эксплуатации рекламной конструкции против
хода движения.



Условные обозначения : - место размещения рекламной конструкции Щит 6 м. х 3 м.
 - зона содержания рекламной конструкции Щит 6 м. х 3 м.

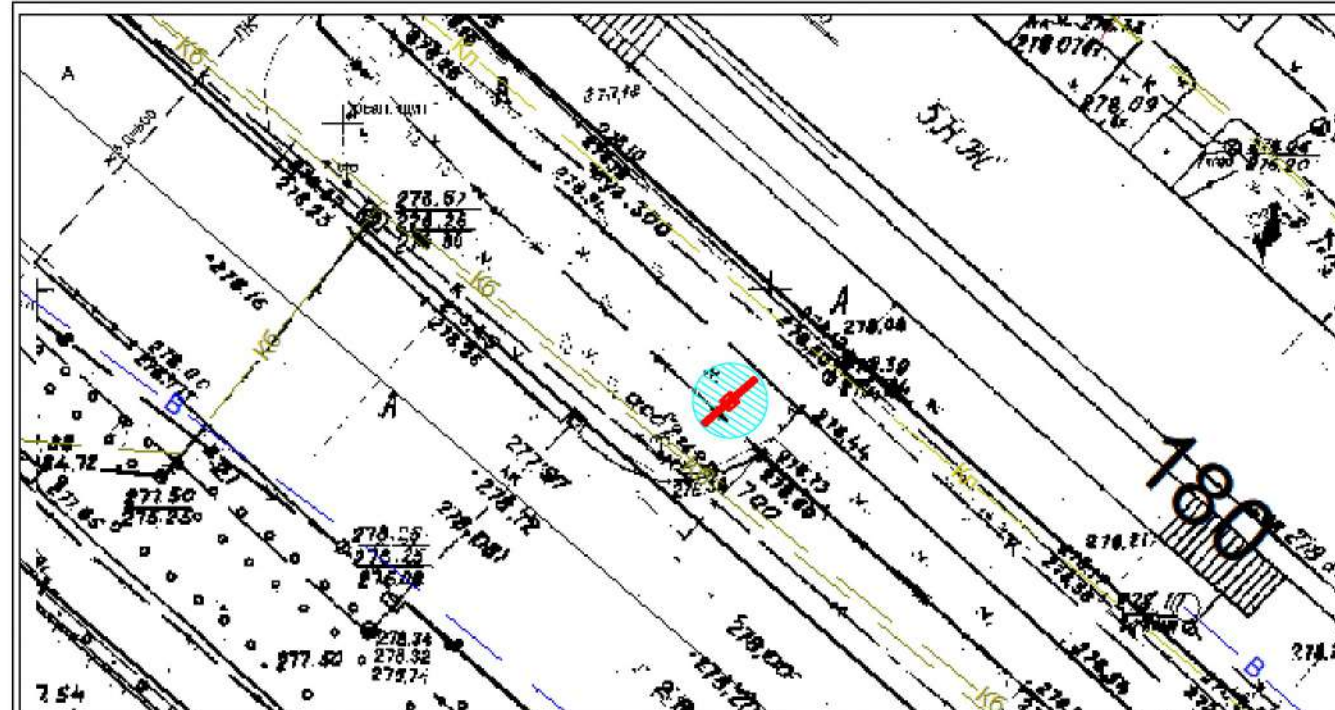

Условные обозначения : - место размещения рекламной конструкции

Особые отметки :



Место размещения рекламной конструкции № 8-20-Щ
тип: Щит 6 м. х 3 м.
адресный ориентир: г. Горно-Алтайск пр.Коммунистический д. 115/1

Наименование организации
Адрес/тел.

Печать согласования

МУ "Управление
имущества,
градостроительства
и земельных отношений
города Горно-Алтайска"
пр. Коммунистический,
д. 18 тел. 2-47-85
(при условии соответствия
требованиям настоящего
Постановления, и не
попадания в коридор
безопасности.

М.П.

МУ "Управление
коммунального хозяйства
города Горно-Алтайска"
ул. Строителей, 3/1,
д. 18 тел. 6-43-33
(с учётом запрета
установки конструкций
данного типа в радиусе
пятидесяти метров от
планируемого места
установки иной
рекламной конструкции
данного типа и вида)

М.П.

(с учётом восстановления всех разрушенных
элементов благоустройства, а также выносом
конструкции на расстояние от края проезжей
части в соответствии с ГОСТ Р 52044-2003.)

МУП Горэлектросети
ул. Связистов, д. 1
тел. 4-83-05
(с учётом соблюдения
охранных зон
ЛЭП - 0,4 кВ)

М.П.

Алтайский филиал
ПАО "Ростелеком",
МРФ "Сибирь"
ул. Чорос-Гуркина Г.И.
д. 244
тел. 2-22-55

М.П.

АО "Горно-Алтайское"
Жилищно-коммунальное
хозяйство
ул. Красноармейская,
д. 52
тел. 8(388-22) 5-12-05

М.П.

АО "Водоканал"
ул. Ленина, д. 244
тел. 4-51-14

М.П.

ООО "Газпром
газораспределение
Томск" филиал
в Республике Алтай
ул. Ленина, д. 245
тел. 4-52-92
Согласовано при условии:
1. До начала
производства земляных
работ получить
разрешение на работы в
охранной зоне
газопровода в филиале
ООО "Газпром газораспределение Томск" в Республике Алтай, ул. Ленина 245.
2. На место производства работ вызвать представителя по телефону 4-52-92.
3. Работы в охранной зоне газопровода производить вручную от оси газопровода
по 2 м в обе стороны.
4. Водопровод должен проходить по вертикали ниже газопровода не менее 200мм
5. При параллельной прокладке соблюдать охранную зону газопровода не менее 2м.
6. В месте вскрытия газопровода провести подсыпку песком от верха газопровода
не менее 250 мм с последующим уплотнением.
7. Обратную засыпку газопровода производить в присутствии представителя
ООО "Газпром газораспределение Томск" в Республике Алтай

М.П.

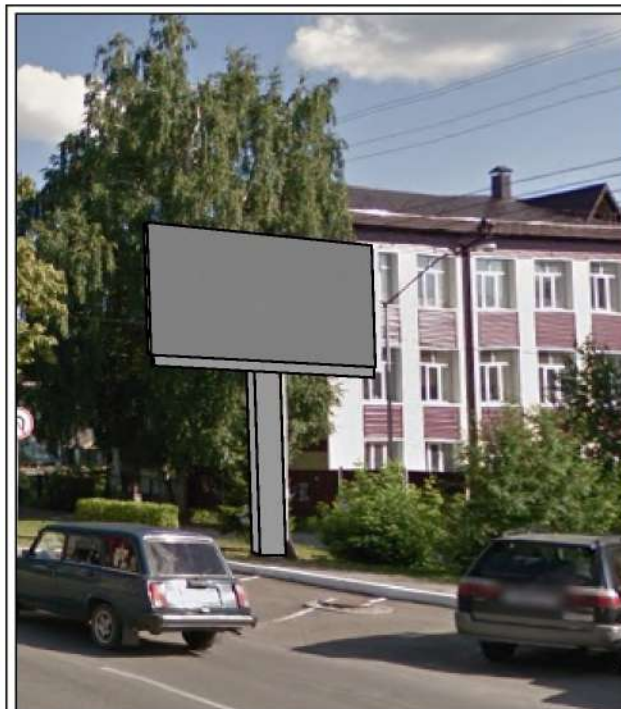

Фотоматериалы с привязкой к
предполагаемому месту ее установки в
произвольном масштабе (дизайн-макет),
выполненные с обзором местности за 50 - 80
метров до предполагаемого места установки и
эксплуатации рекламной конструкции по ходу
движения.



Фотоматериалы с привязкой к
предполагаемому месту ее установки в
произвольном масштабе (дизайн-макет),
выполненные с обзором местности за 50 - 80
метров до предполагаемого места установки и
эксплуатации рекламной конструкции против
хода движения.

Карта-схема размещения рекламной конструкции Фрагмент ортофотоплана/Часть топографического плана города Горно-Алтайска



Условные обозначения : - место размещения рекламной конструкции Щит 6 м. х 3 м.
 - зона содержания рекламной конструкции Щит 6 м. х 3 м.

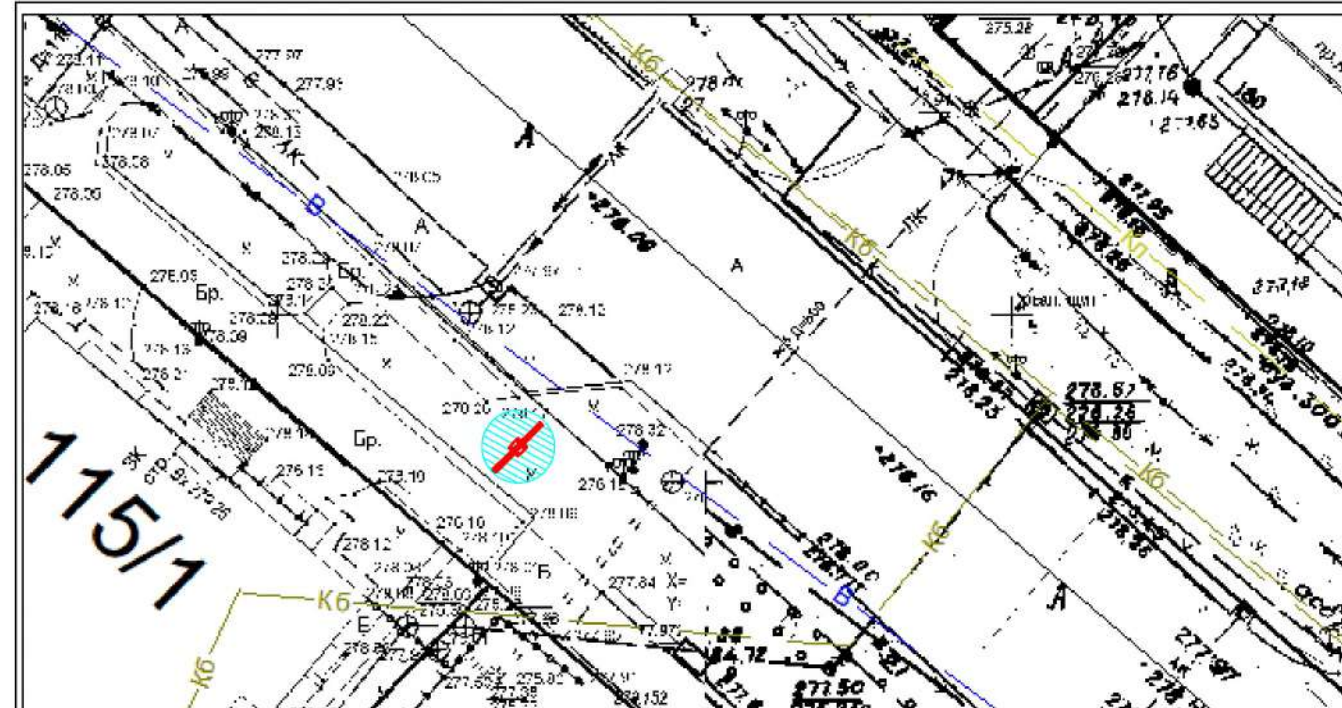

Условные обозначения : - место размещения рекламной конструкции

Особые отметки :



Место размещения рекламной конструкции № 9-20-Щ
тип: Щит 6 м. х 3 м.
адресный ориентир: г. Горно-Алтайск пр.Коммунистический д.95

Карта-схема размещения рекламной конструкции
Фрагмент ортофотоплана/Часть топографического плана
города Горно-Алтайска

Наименование организации
Адрес/тел.

Печать согласования

МУ "Управление
имущества,
градостроительства
и земельных отношений
города Горно-Алтайска"
пр. Коммунистический,
д. 18 тел. 2-47-85
(при условии соответствия
требованиям настоящего
Постановления, и не
попадания в коридор
безопасности.

М.П.

МУ "Управление
коммунального хозяйства
города Горно-Алтайска"
ул. Строителей, 3/1,
д. 18 тел. 6-43-33
(с учётом запрета
установки конструкций
данного типа в радиусе
пятидесяти метров от
планируемого места
установки иной
рекламной конструкции
данного типа и вида)

М.П.

(с учётом восстановления всех разрушенных
элементов благоустройства, а также выносом
конструкции на расстояние от края проезжей
части в соответствии с ГОСТ Р 52044-2003.)

МУП Горэлектросети
ул. Связистов, д. 1
тел. 4-83-05
(с учётом соблюдения
охранных зон
ЛЭП - 0,4 кВ)

М.П.

Алтайский филиал
ПАО "Ростелеком",
МРФ "Сибирь"
ул. Чорос-Гуркина Г.И.
д. 244
тел. 2-22-55

М.П.

АО "Горно-Алтайское"
Жилищно-коммунальное
хозяйство
ул. Красноармейская,
д. 52
тел. 8(388-22) 5-12-05

М.П.

АО "Водоканал"
ул. Ленина, д. 244
тел. 4-51-14

М.П.

ООО "Газпром
газораспределение
Томск" филиал
в Республике Алтай
ул. Ленина, д. 245
тел. 4-52-92
Согласовано при условии:
1. До начала
производства земляных
работ получить
разрешение на работы в
охранной зоне
газопровода в филиале
ООО "Газпром газораспределение Томск" в Республике Алтай, ул. Ленина 245.
2. На место производства работ вызвать представителя по телефону 4-52-92.
3. Работы в охранной зоне газопровода производить вручную от оси газопровода
по 2 м в обе стороны.
4. Водопровод должен проходить по вертикали ниже газопровода не менее 200мм
5. При параллельной прокладке соблюдать охранную зону газопровода не менее 2м.
6. В месте вскрытия газопровода провести подсыпку песком от верха газопровода
не менее 250 мм с последующим уплотнением.
7. Обратную засыпку газопровода производить в присутствии представителя
ООО "Газпром газораспределение Томск" в Республике Алтай

М.П.



Фотоматериалы с привязкой к
предполагаемому месту ее установки в
произвольном масштабе (дизайн-макет),
выполненные с обзором местности за 50 - 80
метров до предполагаемого места установки и
эксплуатации рекламной конструкции по ходу
движения.



Фотоматериалы с привязкой к
предполагаемому месту ее установки в
произвольном масштабе (дизайн-макет),
выполненные с обзором местности за 50 - 80
метров до предполагаемого места установки и
эксплуатации рекламной конструкции против
хода движения.

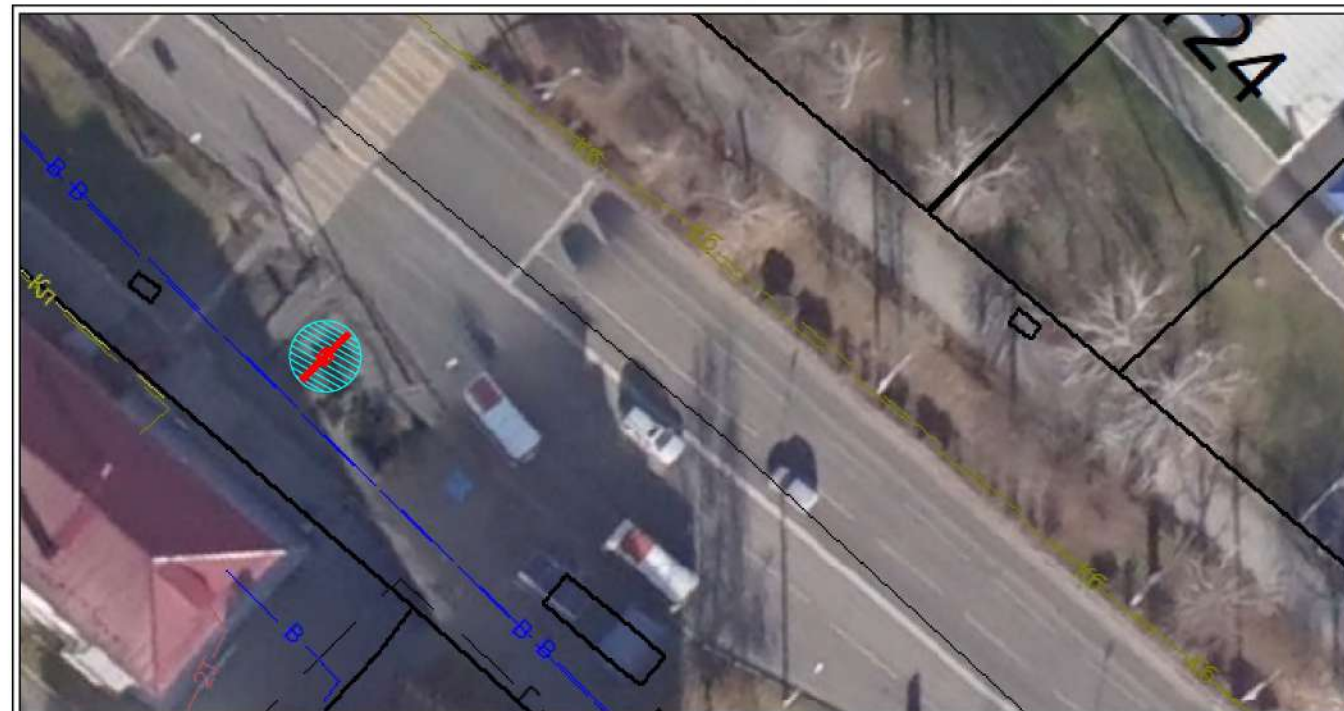

Условные обозначения : - место размещения рекламной конструкции Щит 6 м. х 3 м.
 - зона содержания рекламной конструкции Щит 6 м. х 3 м.

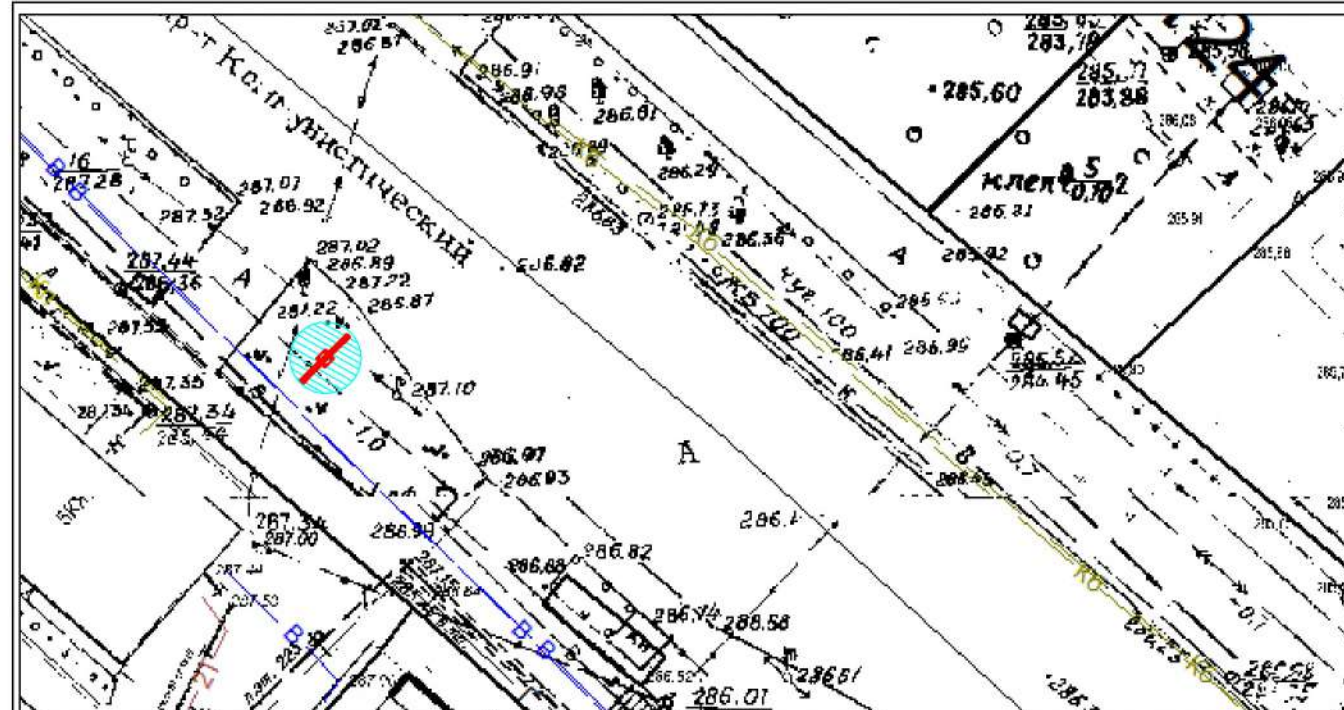

Условные обозначения : - место размещения рекламной конструкции

Особые отметки :



Место размещения рекламной конструкции № 10-20-Щ
тип: Щит 6 м. х 3 м.
адресный ориентир: г. Горно-Алтайск пр.Коммунистический д.95/1

Карта-схема размещения рекламной конструкции
Фрагмент ортофотоплана/Часть топографического плана
города Горно-Алтайска

Наименование организации
Адрес/тел.

Печать согласования

МУ "Управление
имущества,
градостроительства
и земельных отношений
города Горно-Алтайска"
пр. Коммунистический,
д. 18 тел. 2-47-85
(при условии соответствия
требованиям настоящего
Постановления, и не
попадания в коридор
безопасности.

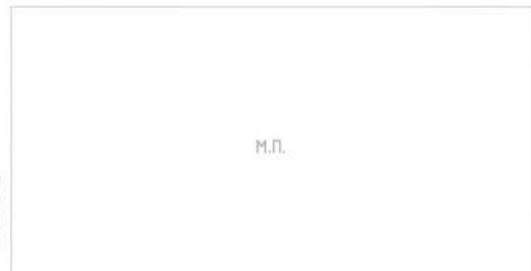

МУ "Управление
коммунального хозяйства
города Горно-Алтайска"
ул. Строителей, 3/1,
д. 18 тел. 6-43-33
(с учётом запрета
установки конструкций
данного типа в радиусе
пятидесяти метров от
планируемого места
установки иной
рекламной конструкции
данного типа и вида)

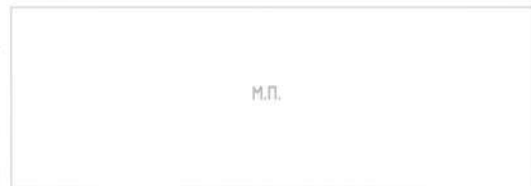

(с учётом восстановления всех разрушенных
элементов благоустройства, а также выносом
конструкции на расстояние от края проезжей
части в соответствии с ГОСТ Р 52044-2003.)

МУП Горэлектросети
ул. Связистов, д. 1
тел. 4-83-05
(с учётом соблюдения
охранных зон
ЛЭП - 0,4 кВ)

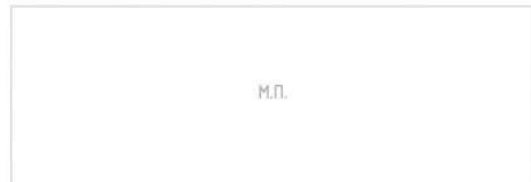

Алтайский филиал
ПАО "Ростелеком",
МРФ "Сибирь"
ул. Чорос-Гуркина Г.И.
д. 244
тел. 2-22-55

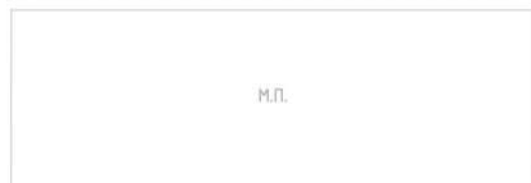

АО "Горно-Алтайское"
Жилищно-коммунальное
хозяйство
ул. Красноармейская,
д. 52
тел. 8(388-22) 5-12-05

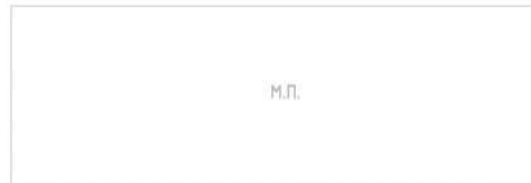

АО "Водоканал"
ул. Ленина, д. 244
тел. 4-51-14

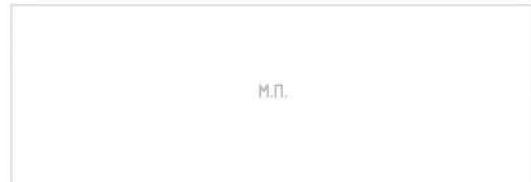

ООО "Газпром
газораспределение
Томск" филиал
в Республике Алтай
ул. Ленина, д. 245
тел. 4-52-92
Согласовано при условии:
1. До начала
производства земляных
работ получить
разрешение на работы в
охранной зоне
газопровода в филиале
ООО "Газпром газораспределение Томск" в Республике Алтай, ул. Ленина 245.
2. На место производства работ вызвать представителя по телефону 4-52-92.
3. Работы в охранной зоне газопровода производить вручную от оси газопровода
по 2 м в обе стороны.
4. Водопровод должен проходить по вертикали ниже газопровода не менее 200мм
5. При параллельной прокладке соблюдать охранную зону газопровода не менее 2м.
6. В месте вскрытия газопровода провести подсыпку песком от верха газопровода
не менее 250 мм с последующим уплотнением.
7. Обратную засыпку газопровода производить в присутствии представителя
ООО "Газпром газораспределение Томск" в Республике Алтай



Фотоматериалы с привязкой к
предполагаемому месту ее установки в
произвольном масштабе (дизайн-макет),
выполненные с обзором местности за 50 - 80
метров до предполагаемого места установки и
эксплуатации рекламной конструкции по ходу
движения.



Фотоматериалы с привязкой к
предполагаемому месту ее установки в
произвольном масштабе (дизайн-макет),
выполненные с обзором местности за 50 - 80
метров до предполагаемого места установки и
эксплуатации рекламной конструкции против
хода движения.



Условные обозначения : - место размещения рекламной конструкции Щит 6 м. х 3 м.
 - зона содержания рекламной конструкции Щит 6 м. х 3 м.

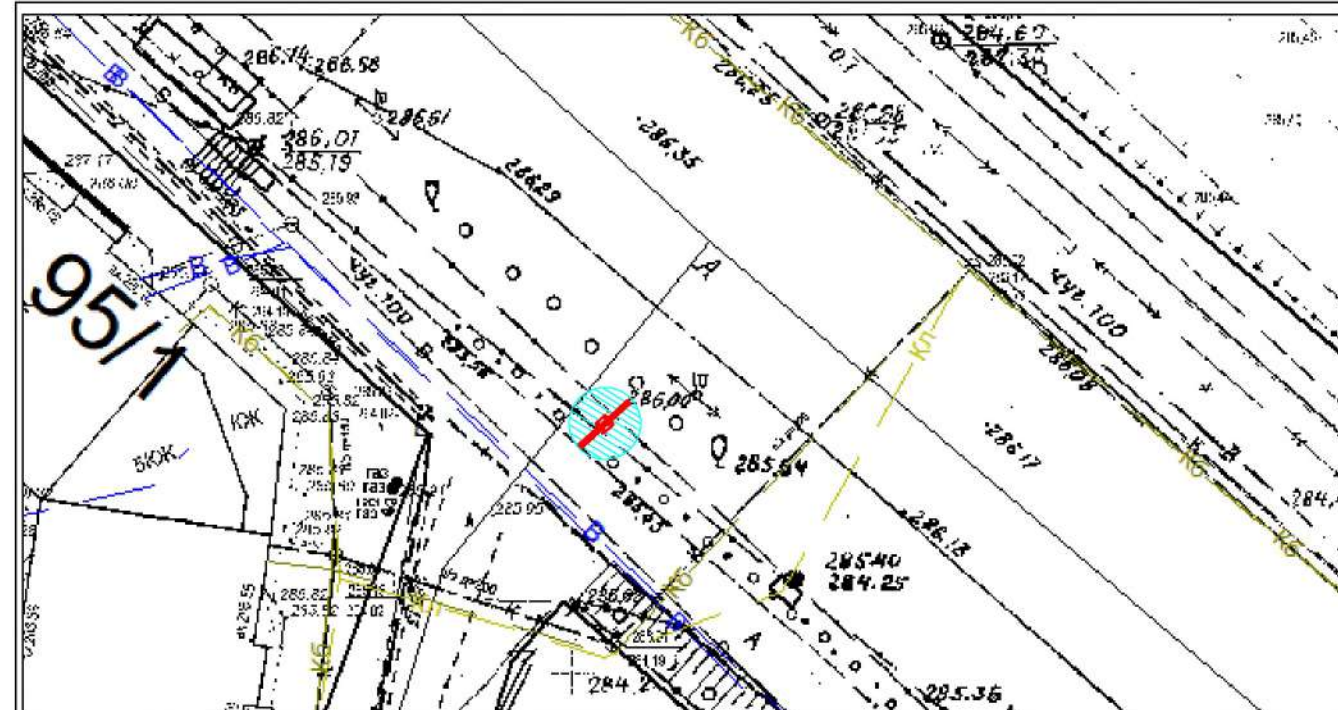

Условные обозначения : - место размещения рекламной конструкции

Особые отметки :



Место размещения рекламной конструкции № 11-20-Щ
тип: Щит 6 м. х 3 м.
адресный ориентир: г. Горно-Алтайск пр.Коммунистический д.83/3

Наименование организации
Адрес/тел.

Печать согласования

МУ "Управление имуществва, градостроительства и земельных отношений города Горно-Алтайска" пр. Коммунистический, д. 18 тел. 2-47-85
(при условии соответствия требованиям настоящего Постановления, и не попадания в коридор безопасности.)

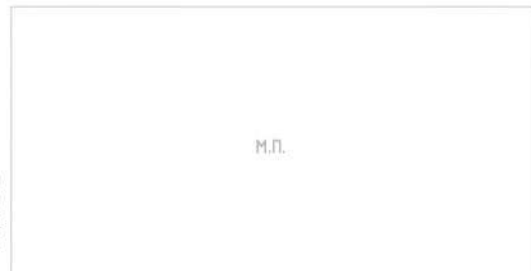

МУ "Управление коммунального хозяйства города Горно-Алтайска" ул. Строителей, 3/1, д. 18 тел. 6-43-33
(с учётом запрета установки конструкций данного типа в радиусе пятидесяти метров от планируемого места установки иной рекламной конструкции данного типа и вида)

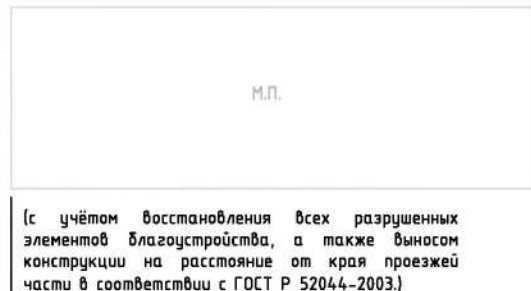

МУП Горэлектросети ул. Связистов, д. 1 тел. 4-83-05
(с учётом соблюдения охранных зон ЛЭП - 0,4 кВ)



Алтайский филиал ПАО "Ростелеком", МРФ "Сибирь" ул. Чорос-Гуркина Г.И. д. 244 тел. 2-22-55



АО "Горно-Алтайское" Жилищно-коммунальное хозяйство ул. Красноармейская, д. 52 тел. 8(388-22) 5-12-05



АО "Водоканал" ул. Ленина, д. 244 тел. 4-51-14



ООО "Газпром газораспределение Томск" филиал в Республике Алтай ул. Ленина, д. 245 тел. 4-52-92
Согласовано при условии:
1. До начала производства земляных работ получить разрешение на работы в охранной зоне газопровода в филиале ООО "Газпром газораспределение Томск" в Республике Алтай, ул. Ленина 245.
2. На место производства работ вызвать представителя по телефону 4-52-92.
3. Работы в охранной зоне газопровода производить вручную от оси газопровода по 2 м в обе стороны.
4. Водопровод должен проходить по вертикали ниже газопровода не менее 200мм
5. При параллельной прокладке соблюдать охранную зону газопровода не менее 2м.
6. В месте вскрытия газопровода провести подсыпку песком от верха газопровода не менее 250 мм с последующим уплотнением.
7. Обратную засыпку газопровода производить в присутствии представителя ООО "Газпром газораспределение Томск" в Республике Алтай

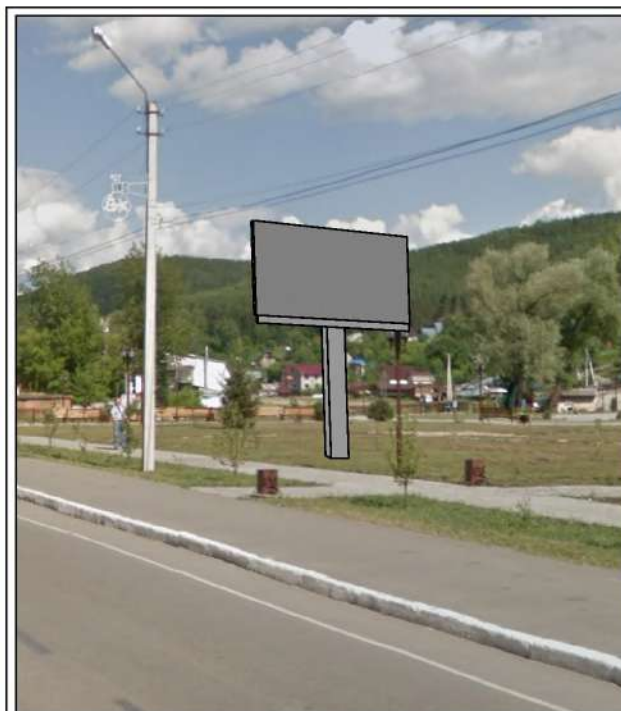

Фотоматериалы с привязкой к предполагаемому месту ее установки в произвольном масштабе (дизайн-макет), выполненные с обзором местности за 50 - 80 метров до предполагаемого места установки и эксплуатации рекламной конструкции по ходу движения.

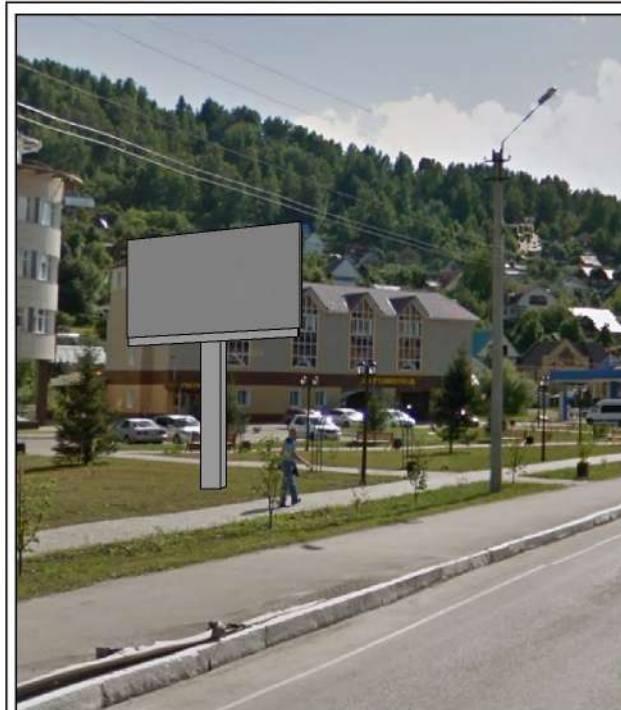

Фотоматериалы с привязкой к предполагаемому месту ее установки в произвольном масштабе (дизайн-макет), выполненные с обзором местности за 50 - 80 метров до предполагаемого места установки и эксплуатации рекламной конструкции против хода движения.

Карта-схема размещения рекламной конструкции
Фрагмент ортофотоплана/Часть топографического плана города Горно-Алтайска



Условные обозначения : - место размещения рекламной конструкции Щит 6 м. х 3 м.
 - зона содержания рекламной конструкции Щит 6 м. х 3 м.

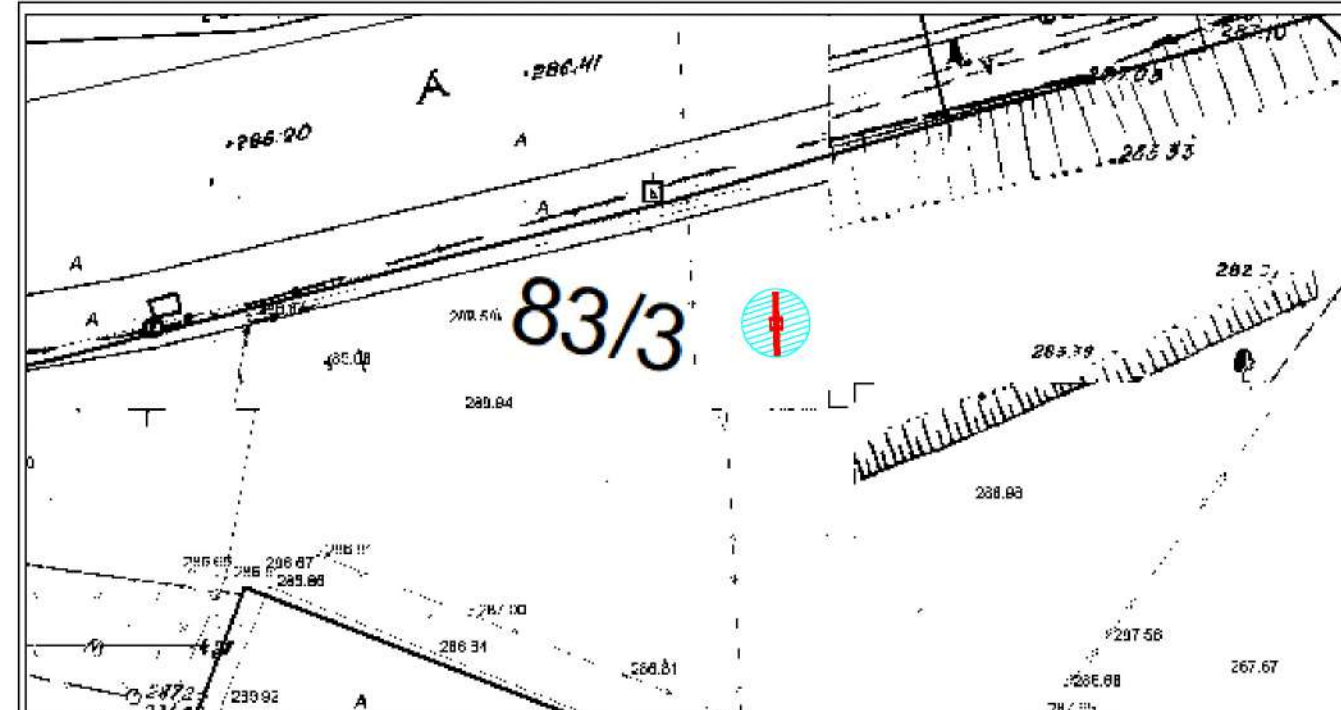

Условные обозначения : - место размещения рекламной конструкции
Особые отметки : _____



Место размещения рекламной конструкции № 12-20-Щ
тип: Щит 6 м. х 3 м.
адресный ориентир: г. Горно-Алтайск пр.Коммунистический д.90

Наименование организации
Адрес/тел.

Печать согласования

МУ "Управление
имуществва,
градостроительства
и земельных отношений
города Горно-Алтайска"
пр. Коммунистический,
д. 18 тел. 2-47-85
(при условии соответствия
требованиям настоящего
Постановления, и не
попадания в коридор
безопасности.

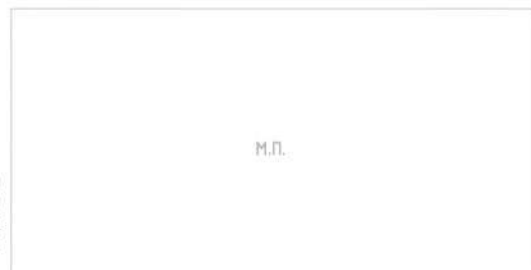

МУ "Управление
коммунального хозяйства
города Горно-Алтайска"
ул. Строителей, 3/1,
д. 18 тел. 6-43-33
(с учётом запрета
установки конструкций
данного типа в радиусе
пятидесяти метров от
планируемого места
установки иной
рекламной конструкции
данного типа и вида)



(с учётом восстановления всех разрушенных
элементов благоустройства, а также выносом
конструкции на расстояние от края проезжей
части в соответствии с ГОСТ Р 52044-2003.)

МУП Горэлектросети
ул. Связистов, д. 1
тел. 4-83-05
(с учётом соблюдения
охраннх зон
ЛЭП - 0,4 кВ)

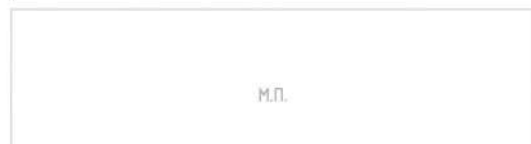

Алтайский филиал
ПАО "Ростелеком",
МРФ "Сибирь"
ул. Чорос-Гуркина Г.И.
д. 244
тел. 2-22-55



АО "Горно-Алтайское"
Жилищно-коммунальное
хозяйство
ул. Красноармейская,
д. 52
тел. 8(388-22) 5-12-05

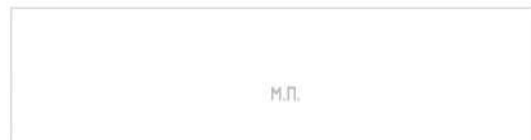

АО "Водоканал"
ул. Ленина, д. 244
тел. 4-51-14



ООО "Газпром
газораспределение
Томск" филиал
в Республике Алтай
ул. Ленина, д. 245
тел. 4-52-92
Согласовано при условии:
1. До начала
производства земляных
работ получить
разрешение на работы в
охранной зоне
газопровода в филиале
ООО "Газпром газораспределение Томск" в Республике Алтай, ул. Ленина 245.
2. На место производства работ вызвать представителя по телефону 4-52-92.
3. Работы в охранной зоне газопровода производить вручную от оси газопровода
по 2 м в обе стороны.
4. Водопровод должен проходить по вертикали ниже газопровода не менее 200мм
5. При параллельной прокладке соблюдать охранную зону газопровода не менее 2м.
6. В месте вскрытия газопровода провести подсыпку песком от верха газопровода
не менее 250 мм с последующим уплотнением.
7. Обратную засыпку газопровода производить в присутствии представителя
ООО "Газпром газораспределение Томск" в Республике Алтай

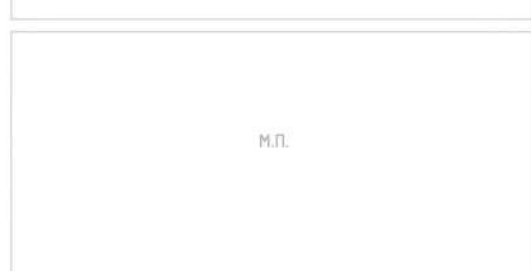

Фотоматериалы с привязкой к
предполагаемому месту ее установки в
произвольном масштабе (дизайн-макет),
выполненные с обзором местности за 50 - 80
метров до предполагаемого места установки и
эксплуатации рекламной конструкции по ходу
движения.



Фотоматериалы с привязкой к
предполагаемому месту ее установки в
произвольном масштабе (дизайн-макет),
выполненные с обзором местности за 50 - 80
метров до предполагаемого места установки и
эксплуатации рекламной конструкции против
хода движения.

Карта-схема размещения рекламной конструкции
Фрагмент ортофотоплана/Часть топографического плана
города Горно-Алтайска



Условные обозначения : - место размещения рекламной конструкции Щит 6 м. х 3 м.
 - зона содержания рекламной конструкции Щит 6 м. х 3 м.



Условные обозначения : - место размещения рекламной конструкции

Особые отметки :



Место размещения рекламной конструкции № 13-20-Щ
тип: Щит 6 м. х 3 м.
адресный ориентир: г. Горно-Алтайск пр.Коммунистический д.78

Наименование организации
Адрес/тел.

Печать согласования

МУ "Управление
имущества,
градостроительства
и земельных отношений
города Горно-Алтайска"
пр. Коммунистический,
д. 18 тел. 2-47-85
(при условии соответствия
требованиям настоящего
Постановления, и не
попадания в коридор
безопасности.

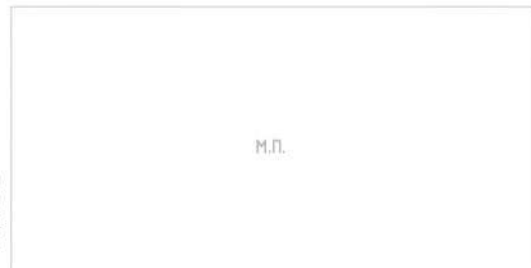

МУ "Управление
коммунального хозяйства
города Горно-Алтайска"
ул. Строителей, 3/1,
д. 18 тел. 6-43-33
(с учётом запрета
установки конструкций
данного типа в радиусе
пятидесяти метров от
планируемого места
установки иной
рекламной конструкции
данного типа и вида)



(с учётом восстановления всех разрушенных
элементов благоустройства, а также выносом
конструкции на расстояние от края проезжей
части в соответствии с ГОСТ Р 52044-2003.)

МУП Горэлектросети
ул. Связистов, д. 1
тел. 4-83-05
(с учётом соблюдения
охранных зон
ЛЭП - 0,4 кВ)



Алтайский филиал
ПАО "Ростелеком",
МРФ "Сибирь"
ул. Чорос-Гуркина Г.И.
д. 244
тел. 2-22-55



АО "Горно-Алтайское"
Жилищно-коммунальное
хозяйство
ул. Красноармейская,
д. 52
тел. 8(388-22) 5-12-05

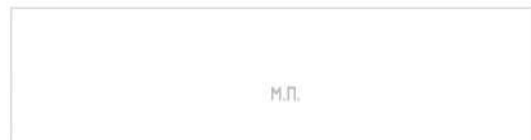

АО "Водоканал"
ул. Ленина, д. 244
тел. 4-51-14



ООО "Газпром
газораспределение
Томск" филиал
в Республике Алтай
ул. Ленина, д. 245
тел. 4-52-92
Согласовано при условии:
1. До начала
производства земляных
работ получить
разрешение на работы в
охранной зоне
газопровода в филиале
ООО "Газпром газораспределение Томск" в Республике Алтай, ул. Ленина 245.
2. На место производства работ вызвать представителя по телефону 4-52-92.
3. Работы в охранной зоне газопровода производить вручную от оси газопровода
по 2 м в обе стороны.
4. Водопровод должен проходить по вертикали ниже газопровода не менее 200мм
5. При параллельной прокладке соблюдать охранную зону газопровода не менее 2м.
6. В месте вскрытия газопровода провести подсыпку песком от верха газопровода
не менее 250 мм с последующим уплотнением.
7. Обратную засыпку газопровода производить в присутствии представителя
ООО "Газпром газораспределение Томск" в Республике Алтай

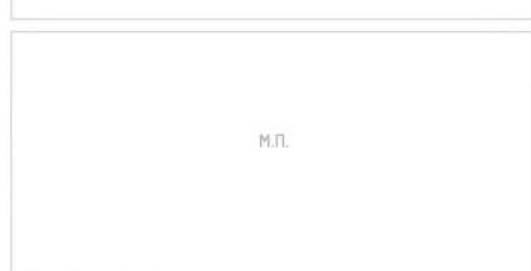

Фотоматериалы с привязкой к
предполагаемому месту ее установки в
произвольном масштабе (дизайн-макет),
выполненные с обзором местности за 50 - 80
метров до предполагаемого места установки и
эксплуатации рекламной конструкции по ходу
движения.



Фотоматериалы с привязкой к
предполагаемому месту ее установки в
произвольном масштабе (дизайн-макет),
выполненные с обзором местности за 50 - 80
метров до предполагаемого места установки и
эксплуатации рекламной конструкции против
хода движения.

Карта-схема размещения рекламной конструкции Фрагмент ортофотоплана/Часть топографического плана города Горно-Алтайска



Условные обозначения : - место размещения рекламной конструкции Щит 6 м. х 3 м.
 - зона содержания рекламной конструкции Щит 6 м. х 3 м.

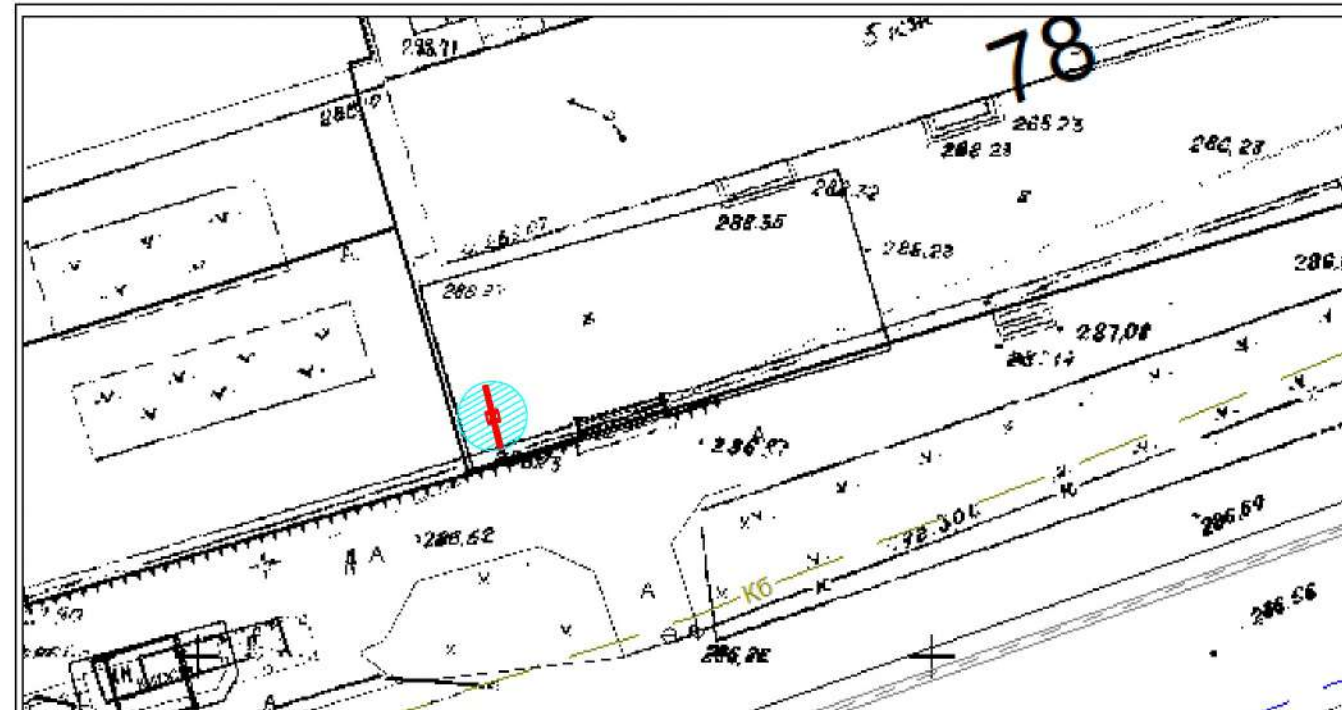

Условные обозначения : - место размещения рекламной конструкции

Особые отметки : _____



Место размещения рекламной конструкции № 14-20-Щ
тип: Щит 6 м. х 3 м.
адресный ориентир: г. Горно-Алтайск пр.Коммунистический д.78

Карта-схема размещения рекламной конструкции
Фрагмент ортофотоплана/Часть топографического плана
города Горно-Алтайска

Наименование организации
Адрес/тел.

Печать согласования

МУ "Управление
имуществва,
градостроительства
и земельных отношений
города Горно-Алтайска"
пр. Коммунистический,
д. 18 тел. 2-47-85
(при условии соответствия
требованиям настоящего
Постановления, и не
попадания в коридор
безопасности.

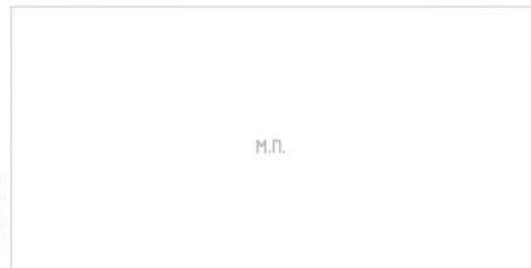

МУ "Управление
коммунального хозяйства
города Горно-Алтайска"
ул. Строителей, 3/1,
д. 18 тел. 6-43-33
(с учётом запрета
установки конструкций
данного типа в радиусе
пятидесяти метров от
планируемого места
установки иной
рекламной конструкции
данного типа и вида)



(с учётом восстановления всех разрушенных
элементов благоустройства, а также выносом
конструкции на расстояние от края проезжей
части в соответствии с ГОСТ Р 52044-2003.)

МУП Горэлектросети
ул. Связистов, д. 1
тел. 4-83-05
(с учётом соблюдения
охранных зон
ЛЭП - 0,4 кВ)



Алтайский филиал
ПАО "Ростелеком",
МРФ "Сибирь"
ул. Чорос-Гуркина Г.И.
д. 244
тел. 2-22-55



АО "Горно-Алтайское"
Жилищно-коммунальное
хозяйство
ул. Красноармейская,
д. 52
тел. 8(388-22) 5-12-05

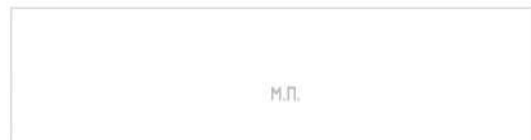

АО "Водоканал"
ул. Ленина, д. 244
тел. 4-51-14



ООО "Газпром
газораспределение
Томск" филиал
в Республике Алтай
ул. Ленина, д. 245
тел. 4-52-92
Согласовано при условии:
1. До начала
производства земляных
работ получить
разрешение на работы в
охранной зоне
газопровода в филиале
ООО "Газпром газораспределение Томск" в Республике Алтай, ул. Ленина 245.
2. На место производства работ вызвать представителя по телефону 4-52-92.
3. Работы в охранной зоне газопровода производить вручную от оси газопровода
по 2 м в обе стороны.
4. Водопровод должен проходить по вертикали ниже газопровода не менее 200мм
5. При параллельной прокладке соблюдать охранную зону газопровода не менее 2м.
6. В месте вскрытия газопровода провести подсыпку песком от верха газопровода
не менее 250 мм с последующим уплотнением.
7. Обратную засыпку газопровода производить в присутствии представителя
ООО "Газпром газораспределение Томск" в Республике Алтай

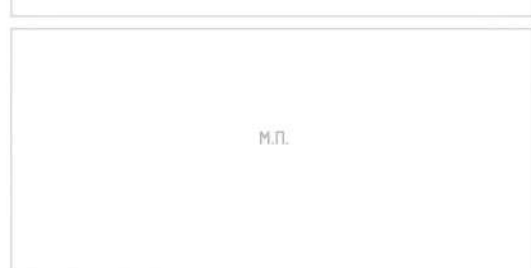

Фотоматериалы с привязкой к
предполагаемому месту ее установки в
произвольном масштабе (дизайн-макет),
выполненные с обзором местности за 50 - 80
метров до предполагаемого места установки и
эксплуатации рекламной конструкции по ходу
движения.



Фотоматериалы с привязкой к
предполагаемому месту ее установки в
произвольном масштабе (дизайн-макет),
выполненные с обзором местности за 50 - 80
метров до предполагаемого места установки и
эксплуатации рекламной конструкции против
хода движения.

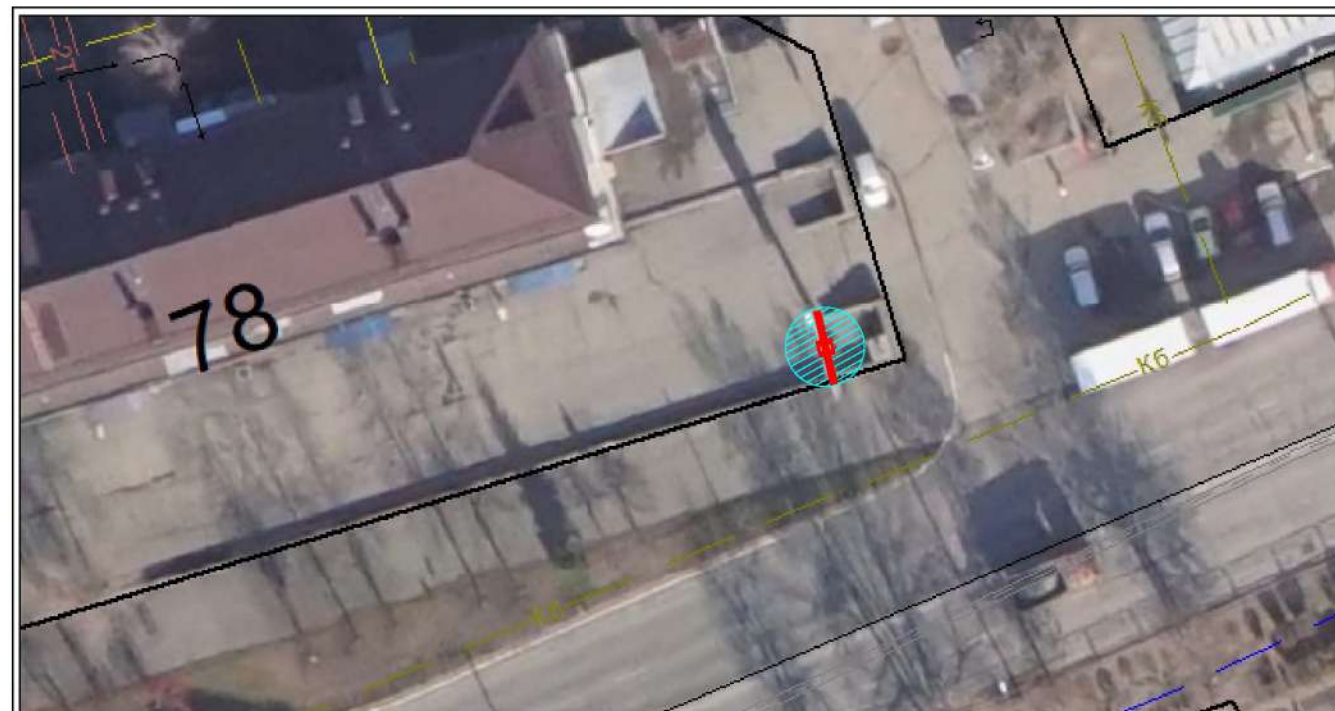

Условные обозначения : - место размещения рекламной конструкции Щит 6 м. х 3 м.
 - зона содержания рекламной конструкции Щит 6 м. х 3 м.

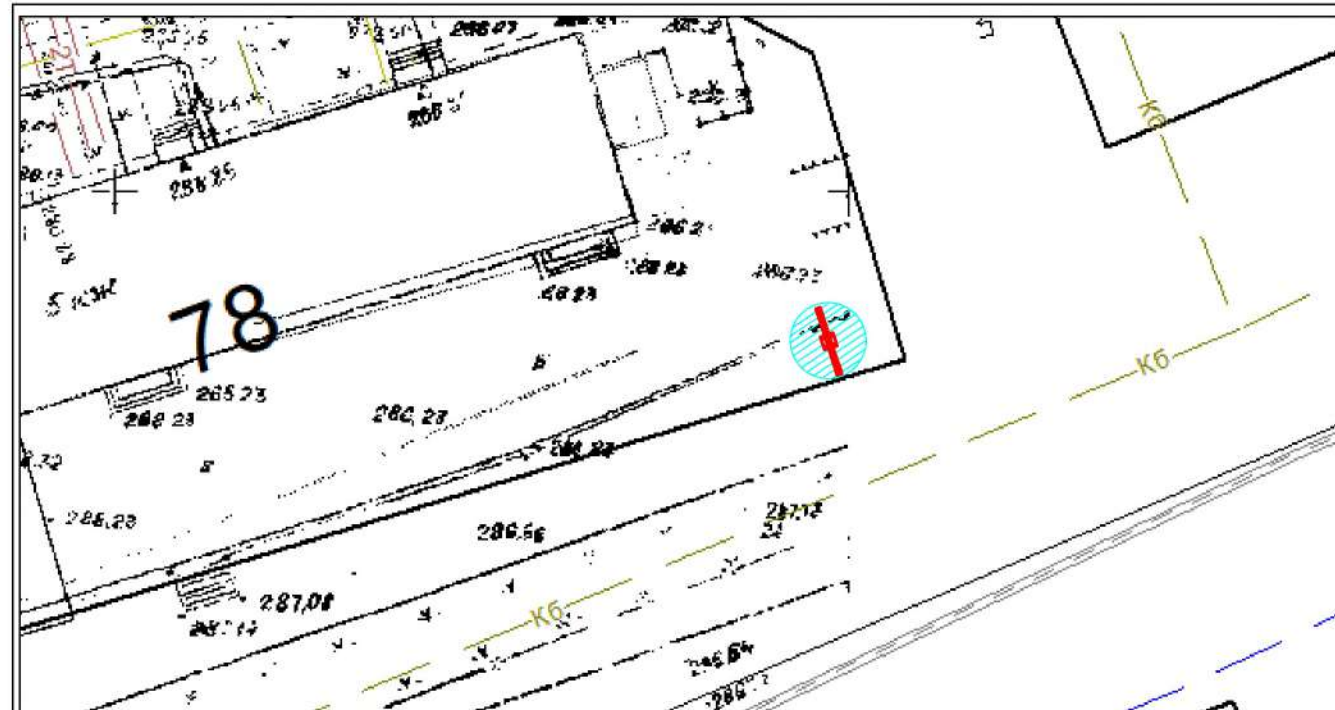

Условные обозначения : - место размещения рекламной конструкции

Особые отметки : _____



Место размещения рекламной конструкции № 15-20-Щ
тип: Щит 6 м. х 3 м.
адресный ориентир: г. Горно-Алтайск пр.Коммунистический д.72/1

Карта-схема размещения рекламной конструкции
Фрагмент ортофотоплана/Часть топографического плана
города Горно-Алтайска

Наименование организации
Адрес/тел.

Печать согласования

МУ "Управление
имущества,
градостроительства
и земельных отношений
города Горно-Алтайска"
пр. Коммунистический,
д. 18 тел. 2-47-85
(при условии соответствия
требованиям настоящего
Постановления, и не
попадания в коридор
безопасности.)

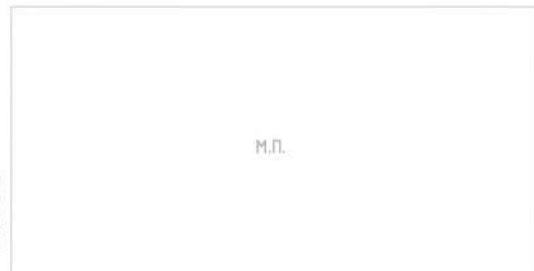

МУ "Управление
коммунального хозяйства
города Горно-Алтайска"
ул. Строителей, 3/1,
д. 18 тел. 6-43-33
(с учетом запрета
установки конструкций
данного типа в радиусе
пятидесяти метров от
планируемого места
установки иной
рекламной конструкции
данного типа и вида)

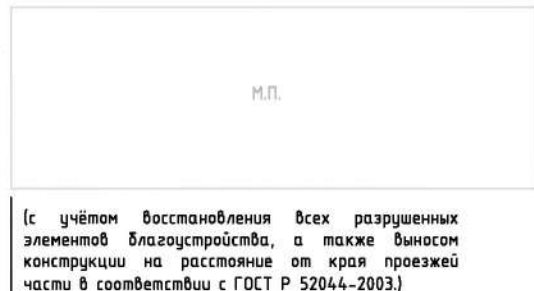

(с учетом восстановления всех разрушенных
элементов благоустройства, а также выносом
конструкции на расстояние от края проезжей
части в соответствии с ГОСТ Р 52044-2003.)

МУП Горэлектросети
ул. Связистов, д. 1
тел. 4-83-05
(с учетом соблюдения
охранных зон
ЛЭП - 0,4 кВ)



Алтайский филиал
ПАО "Ростелеком",
МРФ "Сибирь"
ул. Чорос-Гуркина Г.И.
д. 244
тел. 2-22-55



АО "Горно-Алтайское"
Жилищно-коммунальное
хозяйство
ул. Красноармейская,
д. 52
тел. 8(388-22) 5-12-05



АО "Водоканал"
ул. Ленина, д. 244
тел. 4-51-14



ООО "Газпром
газораспределение
Томск" филиал
в Республике Алтай
ул. Ленина, д. 245
тел. 4-52-92
Согласовано при условии:
1. До начала
производства земляных
работ получить
разрешение на работы в
охранной зоне
газопровода в филиале
ООО "Газпром газораспределение Томск" в Республике Алтай, ул. Ленина 245.
2. На место производства работ вызвать представителя по телефону 4-52-92.
3. Работы в охранной зоне газопровода производить вручную от оси газопровода
по 2 м в обе стороны.
4. Водопровод должен проходить по вертикали ниже газопровода не менее 200мм
5. При параллельной прокладке соблюдать охранную зону газопровода не менее 2м.
6. В месте вскрытия газопровода провести подсыпку песком от верха газопровода
не менее 250 мм с последующим уплотнением.
7. Обратную засыпку газопровода производить в присутствии представителя
ООО "Газпром газораспределение Томск" в Республике Алтай

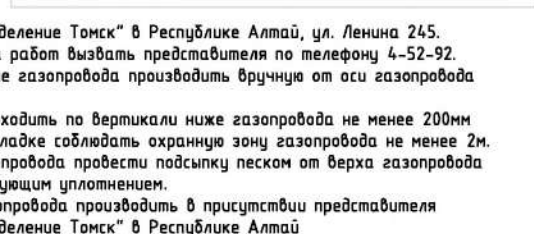
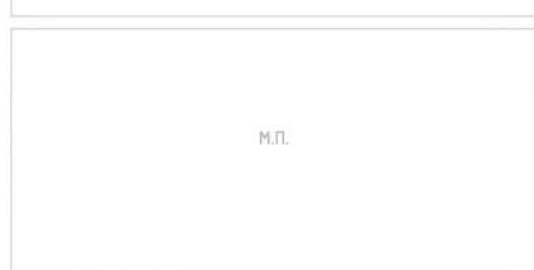

Фотоматериалы с привязкой к
предполагаемому месту ее установки в
произвольном масштабе (дизайн-макет),
выполненные с обзором местности за 50 - 80
метров до предполагаемого места установки и
эксплуатации рекламной конструкции по ходу
движения.



Фотоматериалы с привязкой к
предполагаемому месту ее установки в
произвольном масштабе (дизайн-макет),
выполненные с обзором местности за 50 - 80
метров до предполагаемого места установки и
эксплуатации рекламной конструкции против
хода движения.



Условные обозначения : - место размещения рекламной конструкции Щит 6 м. х 3 м.
 - зона содержания рекламной конструкции Щит 6 м. х 3 м.



Условные обозначения : - место размещения рекламной конструкции

Особые отметки : _____



Место размещения рекламной конструкции № 16-20-Щ
тип: Щит 6 м. х 3 м.
адресный ориентир: г. Горно-Алтайск пр.Коммунистический д.69

Карта-схема размещения рекламной конструкции
Фрагмент ортофотоплана/Часть топографического плана
города Горно-Алтайска

Наименование организации
Адрес/тел.

Печать согласования

МУ "Управление
имущества,
градостроительства
и земельных отношений
города Горно-Алтайска"
пр. Коммунистический,
д. 18 тел. 2-47-85
(при условии соответствия
требованиям настоящего
Постановления, и не
попадания в коридор
безопасности.

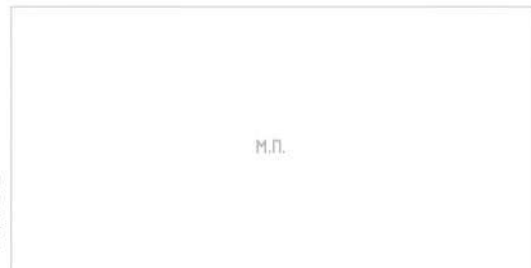

МУ "Управление
коммунального хозяйства
города Горно-Алтайска"
ул. Строителей, 3/1,
д. 18 тел. 6-43-33
(с учётом запрета
установки конструкций
данного типа в радиусе
пятидесяти метров от
планируемого места
установки иной
рекламной конструкции
данного типа и вида)



(с учётом восстановления всех разрушенных
элементов благоустройства, а также выносом
конструкции на расстояние от края проезжей
части в соответствии с ГОСТ Р 52044-2003.)

МУП Горэлектросети
ул. Связистов, д. 1
тел. 4-83-05
(с учётом соблюдения
охранных зон
ЛЭП - 0,4 кВ)



Алтайский филиал
ПАО "Ростелеком",
МРФ "Сибирь"
ул. Чорос-Гуркина Г.И.
д. 244
тел. 2-22-55



АО "Горно-Алтайское"
Жилищно-коммунальное
хозяйство
ул. Красноармейская,
д. 52
тел. 8(388-22) 5-12-05

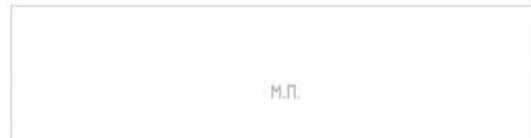

АО "Водоканал"
ул. Ленина, д. 244
тел. 4-51-14



ООО "Газпром
газораспределение
Томск" филиал
в Республике Алтай
ул. Ленина, д. 245
тел. 4-52-92
Согласовано при условии:
1. До начала
производства земляных
работ получить
разрешение на работы в
охранной зоне
газопровода в филиале
ООО "Газпром газораспределение Томск" в Республике Алтай, ул. Ленина 245.
2. На место производства работ вызвать представителя по телефону 4-52-92.
3. Работы в охранной зоне газопровода производить вручную от оси газопровода
по 2 м в обе стороны.
4. Водопровод должен проходить по вертикали ниже газопровода не менее 200мм
5. При параллельной прокладке соблюдать охранную зону газопровода не менее 2м.
6. В месте вскрытия газопровода провести подсыпку песком от верха газопровода
не менее 250 мм с последующим уплотнением.
7. Обратную засыпку газопровода производить в присутствии представителя
ООО "Газпром газораспределение Томск" в Республике Алтай

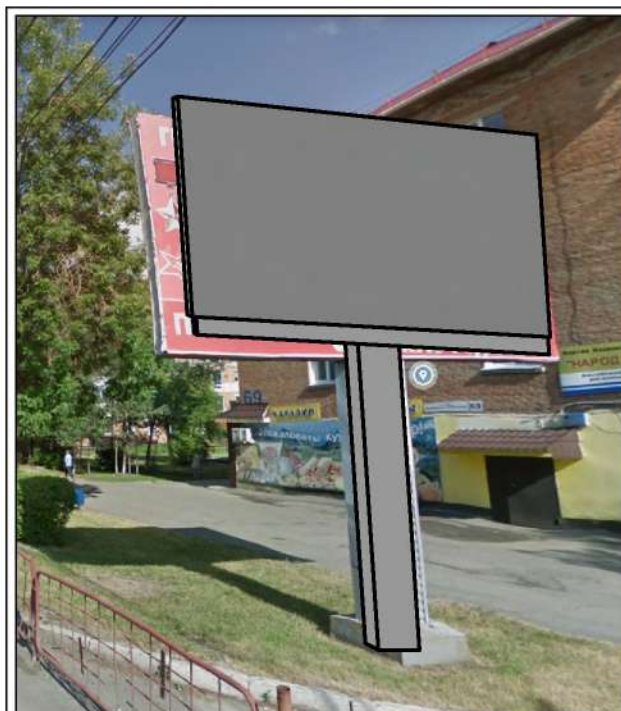

Фотоматериалы с привязкой к
предполагаемому месту ее установки в
произвольном масштабе (дизайн-макет),
выполненные с обзором местности за 50 - 80
метров до предполагаемого места установки и
эксплуатации рекламной конструкции по ходу
движения.



Фотоматериалы с привязкой к
предполагаемому месту ее установки в
произвольном масштабе (дизайн-макет),
выполненные с обзором местности за 50 - 80
метров до предполагаемого места установки и
эксплуатации рекламной конструкции против
хода движения.



Условные обозначения : - место размещения рекламной конструкции Щит 6 м. х 3 м.
 - зона содержания рекламной конструкции Щит 6 м. х 3 м.

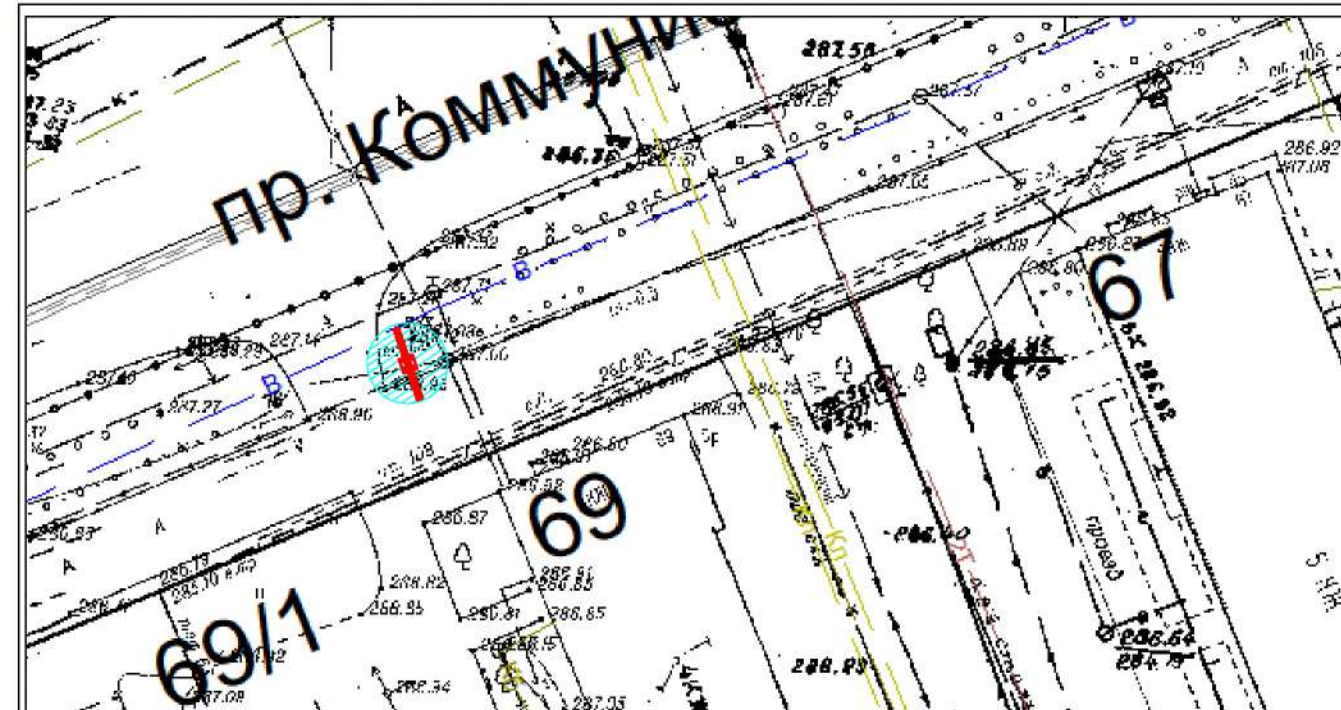

Условные обозначения : - место размещения рекламной конструкции

Особые отметки :



Место размещения рекламной конструкции № 17-20-Щ
тип: Щит 6 м. х 3 м.
адресный ориентир: г. Горно-Алтайск пр.Коммунистический д.57/1

Карта-схема размещения рекламной конструкции
Фрагмент ортофотоплана/Часть топографического плана
города Горно-Алтайска

Наименование организации
Адрес/тел.

Печать согласования

МУ "Управление
имущества,
градостроительства
и земельных отношений
города Горно-Алтайска"
пр. Коммунистический,
д. 18 тел. 2-47-85
(при условии соответствия
требованиям настоящего
Постановления, и не
попадания в коридор
безопасности.

М.П.

МУ "Управление
коммунального хозяйства
города Горно-Алтайска"
ул. Строителей, 3/1,
д. 18 тел. 6-43-33
(с учетом запрета
установки конструкций
данного типа в радиусе
пятидесяти метров от
планируемого места
установки иной
рекламной конструкции
данного типа и вида)

М.П.

(с учётом восстановления всех разрушенных
элементов благоустройства, а также выносом
конструкции на расстояние от края проезжей
части в соответствии с ГОСТ Р 52044-2003.)

МУП Горэлектросети
ул. Связистов, д. 1
тел. 4-83-05
(с учётом соблюдения
охранных зон
ЛЭП - 0,4 кВ)

М.П.

Алтайский филиал
ПАО "Ростелеком",
МРФ "Сибирь"
ул. Чорос-Гуркина Г.И.
д. 244
тел. 2-22-55

М.П.

АО "Горно-Алтайское"
Жилищно-коммунальное
хозяйство
ул. Красноармейская,
д. 52
тел. 8(388-22) 5-12-05

М.П.

АО "Водоканал"
ул. Ленина, д. 244
тел. 4-51-14

М.П.

ООО "Газпром
газораспределение
Томск" филиал
в Республике Алтай
ул. Ленина, д. 245
тел. 4-52-92
Согласовано при условии:
1. До начала
производства земляных
работ получить
разрешение на работы в
охранной зоне
газопровода в филиале

М.П.

ООО "Газпром газораспределение Томск" в Республике Алтай, ул. Ленина 245.
2. На место производства работ вызвать представителя по телефону 4-52-92.
3. Работы в охранной зоне газопровода производить вручную от оси газопровода
по 2 м в обе стороны.
4. Водопровод должен проходить по вертикали ниже газопровода не менее 200мм
5. При параллельной прокладке соблюдать охранную зону газопровода не менее 2м.
6. В месте вскрытия газопровода провести подсыпку песком от верха газопровода
не менее 250 мм с последующим уплотнением.
7. Обратную засыпку газопровода производить в присутствии представителя
ООО "Газпром газораспределение Томск" в Республике Алтай

Исп. Борисов АН., 2-27-06

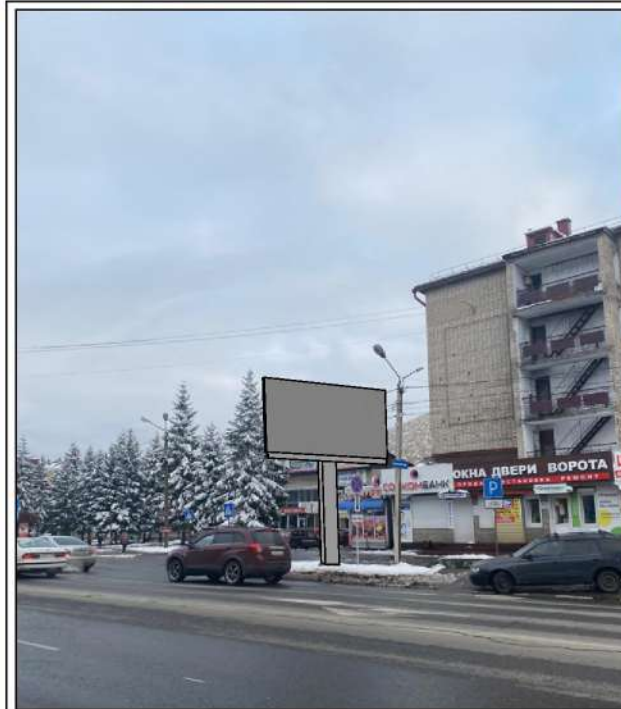



Фотоматериалы с привязкой к
предполагаемому месту ее установки в
произвольном масштабе (дизайн-макет),
выполненные с обзором местности за 50 - 80
метров до предполагаемого места установки и
эксплуатации рекламной конструкции по ходу
движения.

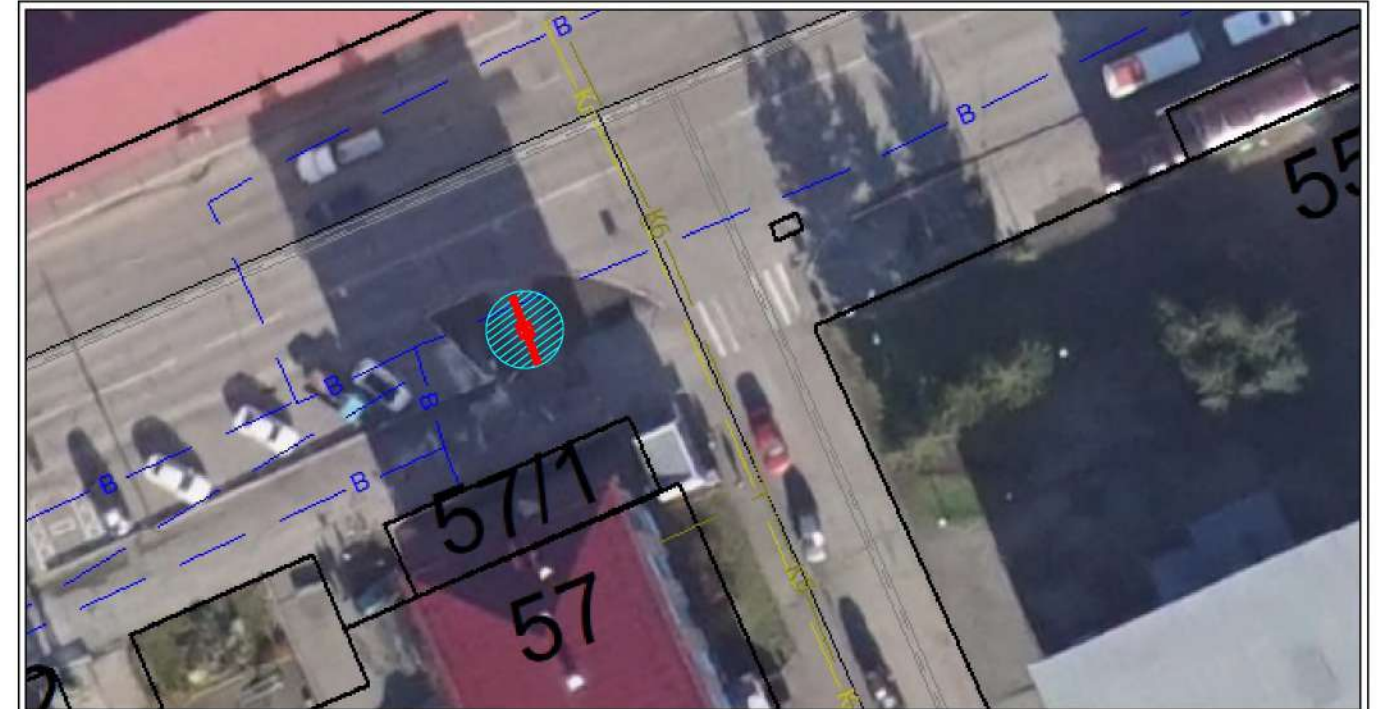

Фотоматериалы с привязкой к
предполагаемому месту ее установки в
произвольном масштабе (дизайн-макет),
выполненные с обзором местности за 50 - 80
метров до предполагаемого места установки и
эксплуатации рекламной конструкции против
хода движения.



Условные обозначения :  - место размещения рекламной конструкции Щит 6 м. х 3 м.
 - зона содержания рекламной конструкции Щит 6 м. х 3 м.

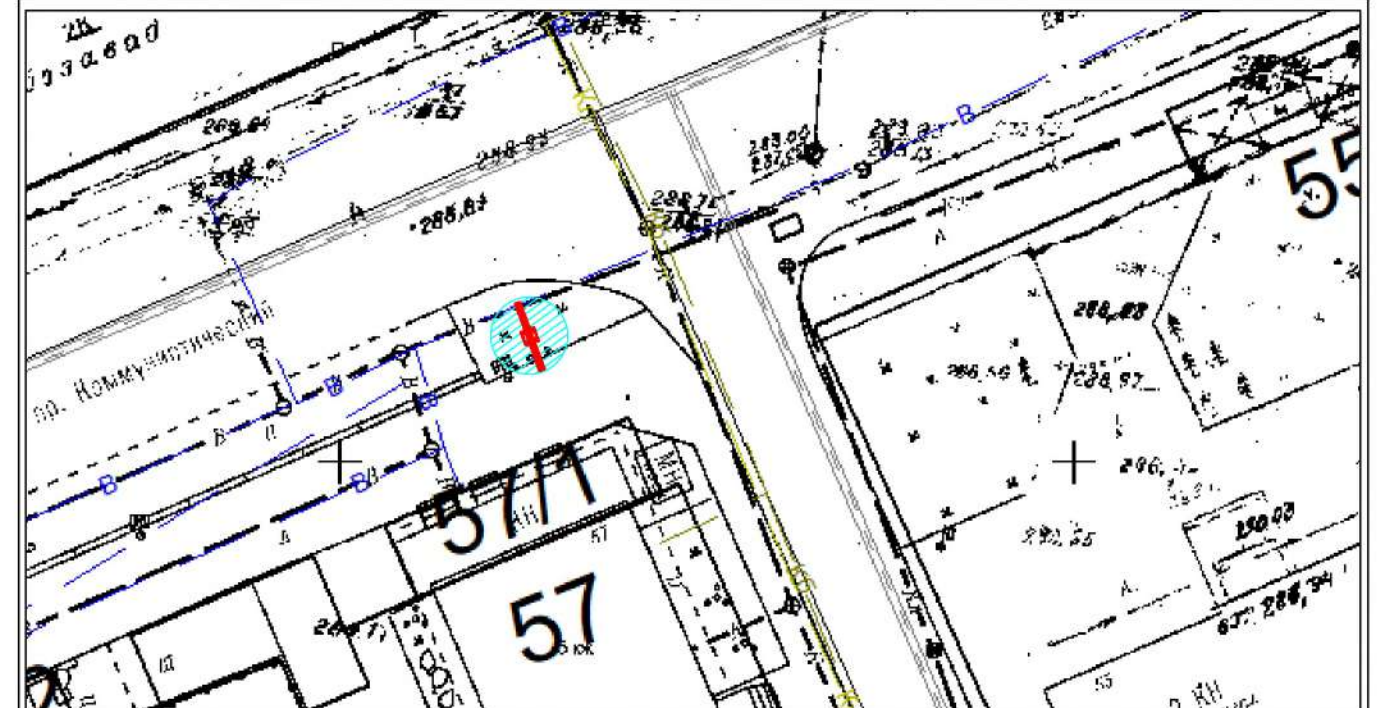

Условные обозначения :  - место размещения рекламной конструкции

Особые отметки :



Место размещения рекламной конструкции № 18-20-Щ
тип: Щит 6 м. х 3 м.
адресный ориентир: г. Горно-Алтайск пр.Коммунистический д.66

Наименование организации
Адрес/тел.

Печать согласования

МУ "Управление
имущества,
градостроительства
и земельных отношений
города Горно-Алтайска"
пр. Коммунистический,
д. 18 тел. 2-47-85
(при условии соответствия
требованиям настоящего
Постановления, и не
попадания в коридор
безопасности.

М.П.

МУ "Управление
коммунального хозяйства
города Горно-Алтайска"
ул. Строителей, 3/1,
д. 18 тел. 6-43-33
(с учетом запрета
установки конструкций
данного типа в радиусе
пятидесяти метров от
планируемого места
установки иной
рекламной конструкции
данного типа и вида)

М.П.

(с учётом восстановления всех разрушенных
элементов благоустройства, а также выносом
конструкции на расстояние от края проезжей
части в соответствии с ГОСТ Р 52044-2003.)

МУП Горэлектросети
ул. Связистов, д. 1
тел. 4-83-05
(с учётом соблюдения
охранных зон
ЛЭП - 0,4 кВ)

М.П.

Алтайский филиал
ПАО "Ростелеком",
МРФ "Сибирь"
ул. Чорос-Гуркина Г.И.
д. 244
тел. 2-22-55

М.П.

АО "Горно-Алтайское"
Жилищно-коммунальное
хозяйство
ул. Красноармейская,
д. 52
тел. 8(388-22) 5-12-05

М.П.

АО "Водоканал"
ул. Ленина, д. 244
тел. 4-51-14

М.П.

ООО "Газпром
газораспределение
Томск" филиал
в Республике Алтай
ул. Ленина, д. 245
тел. 4-52-92
Согласовано при условии:
1. До начала
производства земляных
работ получить
разрешение на работы в
охранной зоне
газопровода в филиале

М.П.

ООО "Газпром газораспределение Томск" в Республике Алтай, ул. Ленина 245.
2. На место производства работ вызвать представителя по телефону 4-52-92.
3. Работы в охранной зоне газопровода производить вручную от оси газопровода по 2 м в обе стороны.
4. Водопровод должен проходить по вертикали ниже газопровода не менее 200мм
5. При параллельной прокладке соблюдать охранную зону газопровода не менее 2м.
6. В месте вскрытия газопровода провести подсыпку песком от верха газопровода не менее 250 мм с последующим уплотнением.
7. Обратную засыпку газопровода производить в присутствии представителя
ООО "Газпром газораспределение Томск" в Республике Алтай

Исп. Борисов АН., 2-27-06



Фотоматериалы с привязкой к предполагаемому месту ее установки в произвольном масштабе (дизайн-макет), выполненные с обзором местности за 50 - 80 метров до предполагаемого места установки и эксплуатации рекламной конструкции по ходу движения.



Фотоматериалы с привязкой к предполагаемому месту ее установки в произвольном масштабе (дизайн-макет), выполненные с обзором местности за 50 - 80 метров до предполагаемого места установки и эксплуатации рекламной конструкции против хода движения.

Карта-схема размещения рекламной конструкции
Фрагмент ортофотоплана/Часть топографического плана
города Горно-Алтайска

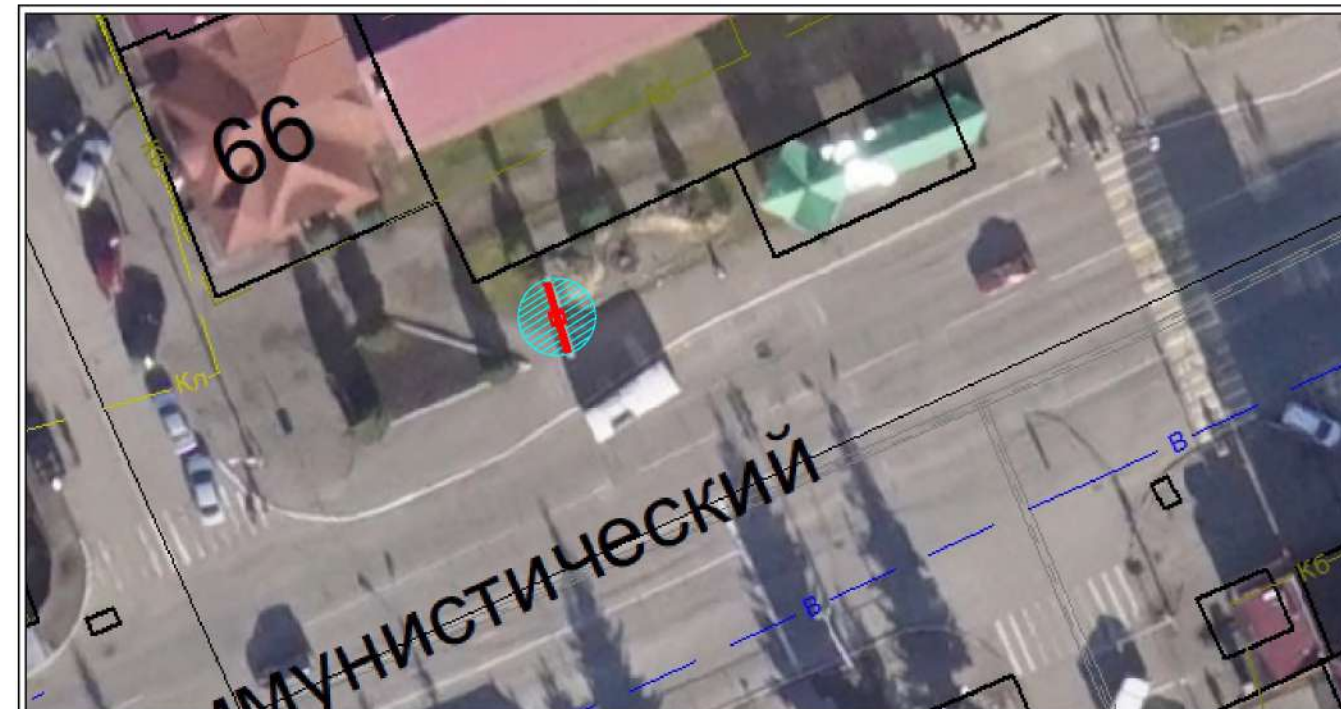

Условные обозначения : - место размещения рекламной конструкции Щит 6 м. х 3 м.
 - зона содержания рекламной конструкции Щит 6 м. х 3 м.

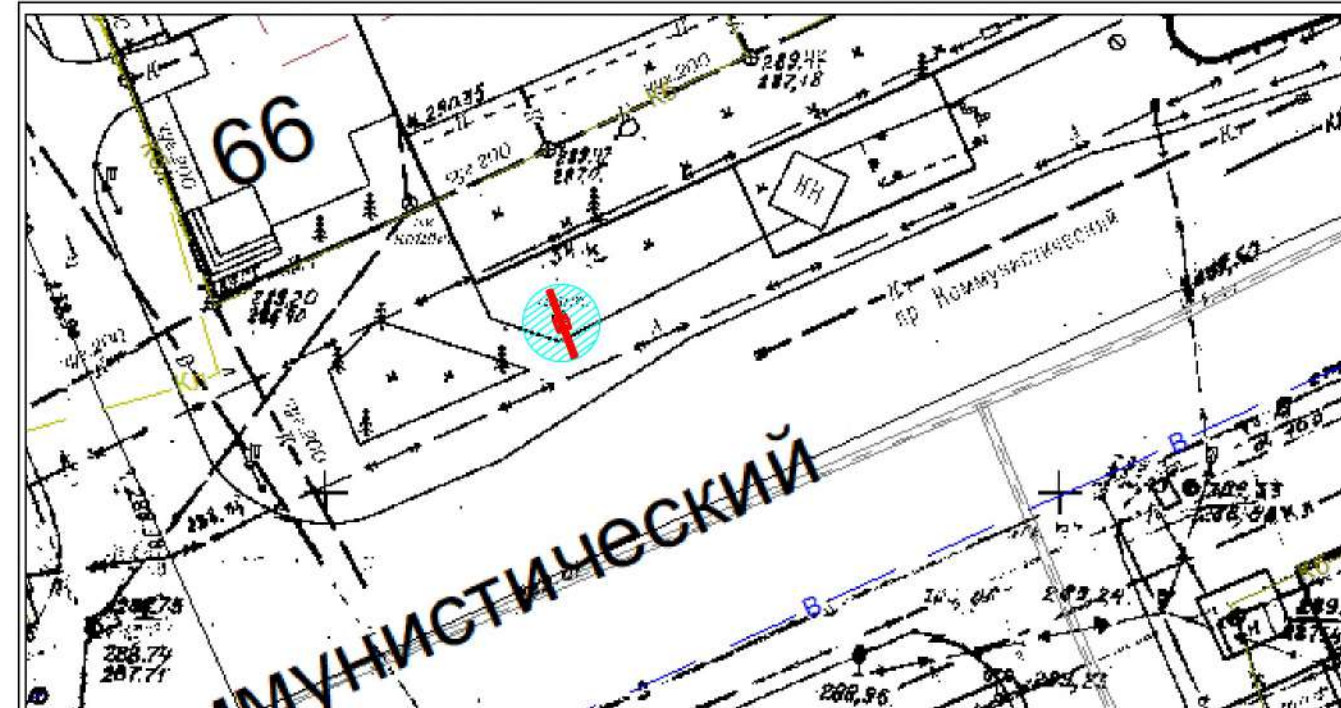

Условные обозначения : - место размещения рекламной конструкции

Особые отметки :



Место размещения рекламной конструкции № 19-20-Щ
тип: Щит 6 м. х 3 м.
адресный ориентир: г. Горно-Алтайск пр.Коммунистический д.50

Карта-схема размещения рекламной конструкции
Фрагмент ортофотоплана/Часть топографического плана
города Горно-Алтайска

Наименование организации
Адрес/тел.

Печать согласования

МУ "Управление
имуществва,
градостроительства
и земельных отношений
города Горно-Алтайска"
пр. Коммунистический,
д. 18 тел. 2-47-85
(при условии соответствия
требованиям настоящего
Постановления, и не
попадания в коридор
безопасности.

М.П.

МУ "Управление
коммунального хозяйства
города Горно-Алтайска"
ул. Строителей, 3/1,
д. 18 тел. 6-43-33
(с учётом запрета
установки конструкций
данного типа в радиусе
пятидесяти метров от
планируемого места
установки иной
рекламной конструкции
данного типа и вида)

М.П.

(с учётом восстановления всех разрушенных
элементов благоустройства, а также выносом
конструкции на расстояние от края проезжей
части в соответствии с ГОСТ Р 52044-2003.)

МУП Горэлектросети
ул. Связистов, д. 1
тел. 4-83-05
(с учётом соблюдения
охранных зон
ЛЭП - 0,4 кВ)

М.П.

Алтайский филиал
ПАО "Ростелеком",
МРФ "Сибирь"
ул. Чорос-Гуркина Г.И.
д. 244
тел. 2-22-55

М.П.

АО "Горно-Алтайское"
Жилищно-коммунальное
хозяйство
ул. Красноармейская,
д. 52
тел. 8(388-22) 5-12-05

М.П.

АО "Водоканал"
ул. Ленина, д. 244
тел. 4-51-14

М.П.

ООО "Газпром
газораспределение
Томск" филиал
в Республике Алтай
ул. Ленина, д. 245
тел. 4-52-92
Согласовано при условии:
1. До начала
производства земляных
работ получить
разрешение на работы в
охранной зоне
газопровода в филиале
ООО "Газпром газораспределение Томск" в Республике Алтай, ул. Ленина 245.
2. На место производства работ вызвать представителя по телефону 4-52-92.
3. Работы в охранной зоне газопровода производить вручную от оси газопровода
по 2 м в обе стороны.
4. Водопровод должен проходить по вертикали ниже газопровода не менее 200мм
5. При параллельной прокладке соблюдать охранную зону газопровода не менее 2м.
6. В месте вскрытия газопровода провести подсыпку песком от верха газопровода
не менее 250 мм с последующим уплотнением.
7. Обратную засыпку газопровода производить в присутствии представителя
ООО "Газпром газораспределение Томск" в Республике Алтай

М.П.



Фотоматериалы с привязкой к
предполагаемому месту ее установки в
произвольном масштабе (дизайн-макет),
выполненные с обзором местности за 50 - 80
метров до предполагаемого места установки и
эксплуатации рекламной конструкции по ходу
движения.



Фотоматериалы с привязкой к
предполагаемому месту ее установки в
произвольном масштабе (дизайн-макет),
выполненные с обзором местности за 50 - 80
метров до предполагаемого места установки и
эксплуатации рекламной конструкции против
хода движения.



Условные обозначения : - место размещения рекламной конструкции Щит 6 м. х 3 м.
 - зона содержания рекламной конструкции Щит 6 м. х 3 м.

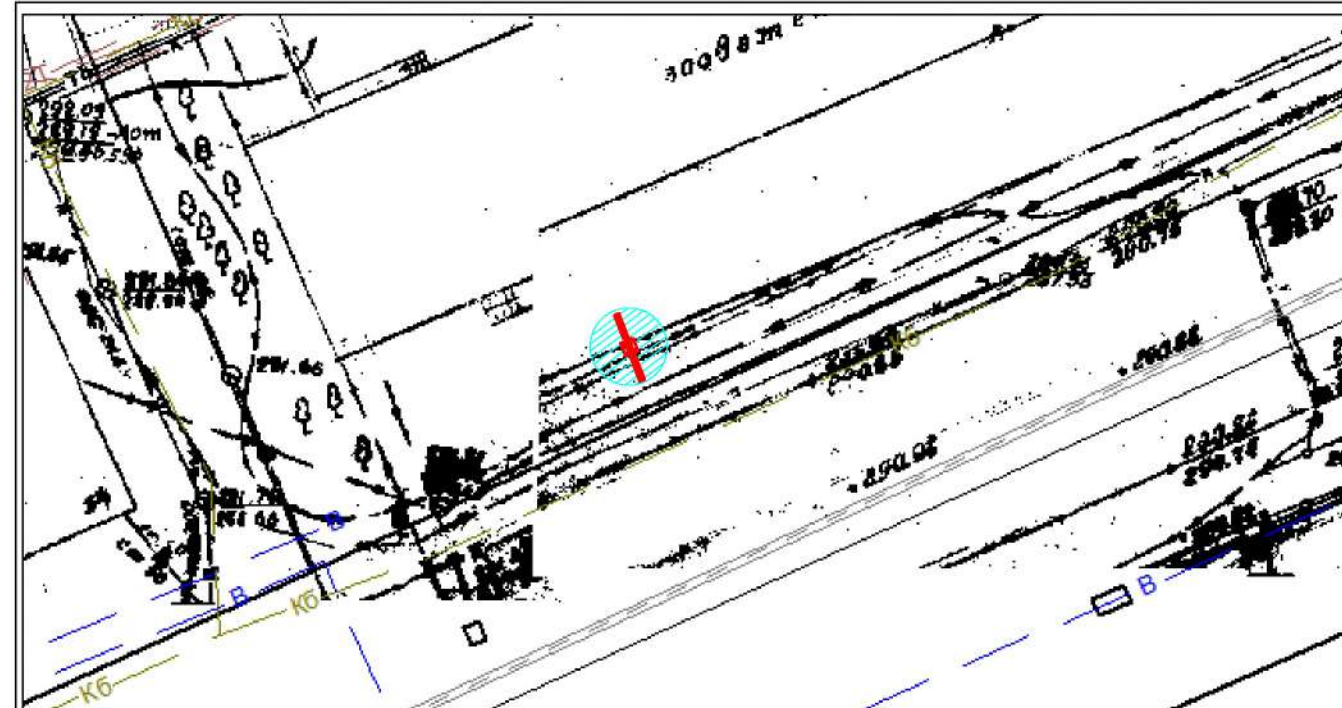

Условные обозначения : - место размещения рекламной конструкции
Согласие собственника(ов) земельного участка, расположенного по адресу: г.Горно-Алтайск,
пр.Коммунистический, д.50, кадастровый номер: 04:11:020119:72, на включение места
размещения рекламной конструкции №19-20-Щ в настоящее Постановление

М.П.



Место размещения рекламной конструкции № 20-20-Щ
тип: Щит 6 м. х 3 м.
адресный ориентир: г. Горно-Алтайск ул.Ленкина д.2

Наименование организации
Адрес/тел.

Печать согласования

МУ "Управление
имущества,
градостроительства
и земельных отношений
города Горно-Алтайска"
пр. Коммунистический,
д. 18 тел. 2-47-85
(при условии соответствия
требованиям настоящего
Постановления, и не
попадания в коридор
безопасности.

М.П.

МУ "Управление
коммунального хозяйства
города Горно-Алтайска"
ул. Строителей, 3/1,
д. 18 тел. 6-43-33
(с учетом запрета
установки конструкций
данного типа в радиусе
пятидесяти метров от
планируемого места
установки иной
рекламной конструкции
данного типа и вида)

М.П.

(с учетом восстановления всех разрушенных
элементов благоустройства, а также выносом
конструкции на расстояние от края проезжей
части в соответствии с ГОСТ Р 52044-2003.)

МУП Горэлектросети
ул. Связистов, д. 1
тел. 4-83-05
(с учетом соблюдения
охранных зон
ЛЭП - 0,4 кВ)

М.П.

Алтайский филиал
ПАО "Ростелеком",
МРФ "Сибирь"
ул. Чорос-Гуркина Г.И.
д. 244
тел. 2-22-55

М.П.

АО "Горно-Алтайское"
Жилищно-коммунальное
хозяйство
ул. Красноармейская,
д. 52
тел. 8(388-22) 5-12-05

М.П.

АО "Водоканал"
ул. Ленина, д. 244
тел. 4-51-14

М.П.

ООО "Газпром
газораспределение
Томск" филиал
в Республике Алтай
ул. Ленина, д. 245
тел. 4-52-92
Согласовано при условии:
1. До начала
производства земляных
работ получить
разрешение на работы в
охранной зоне
газопровода в филиале
ООО "Газпром газораспределение Томск" в Республике Алтай, ул. Ленина 245.
2. На место производства работ вызвать представителя по телефону 4-52-92.
3. Работы в охранной зоне газопровода производить вручную от оси газопровода
по 2 м в обе стороны.
4. Водопровод должен проходить по вертикали ниже газопровода не менее 200мм
5. При параллельной прокладке соблюдать охранную зону газопровода не менее 2м.
6. В месте вскрытия газопровода провести подсыпку песком от верха газопровода
не менее 250 мм с последующим уплотнением.
7. Обратную засыпку газопровода производить в присутствии представителя
ООО "Газпром газораспределение Томск" в Республике Алтай

М.П.

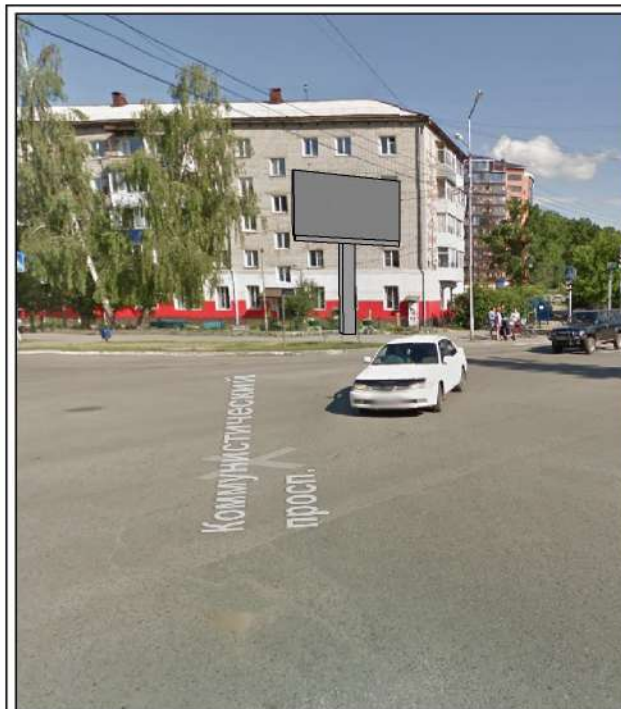

Фотоматериалы с привязкой к
предполагаемому месту ее установки в
произвольном масштабе (дизайн-макет),
выполненные с обзором местности за 50 - 80
метров до предполагаемого места установки и
эксплуатации рекламной конструкции по ходу
движения.

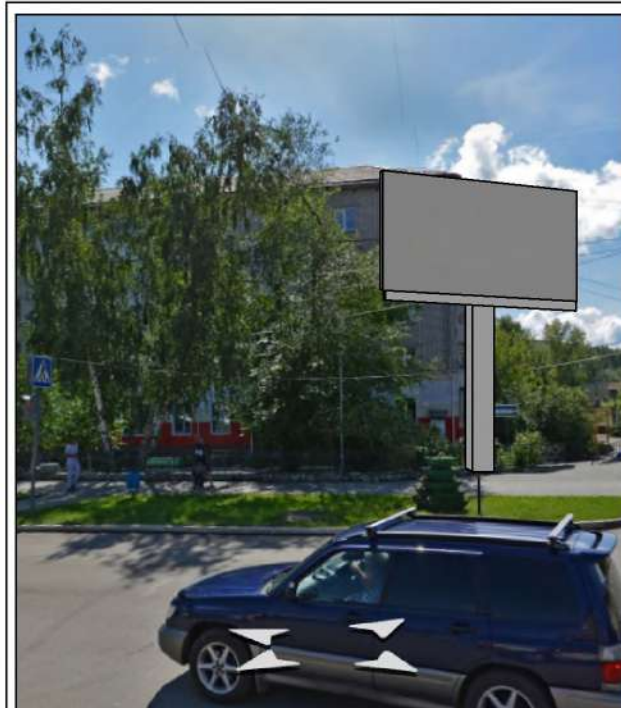

Фотоматериалы с привязкой к
предполагаемому месту ее установки в
произвольном масштабе (дизайн-макет),
выполненные с обзором местности за 50 - 80
метров до предполагаемого места установки и
эксплуатации рекламной конструкции против
хода движения.

Карта-схема размещения рекламной конструкции
Фрагмент ортофотоплана/Часть топографического плана
города Горно-Алтайска

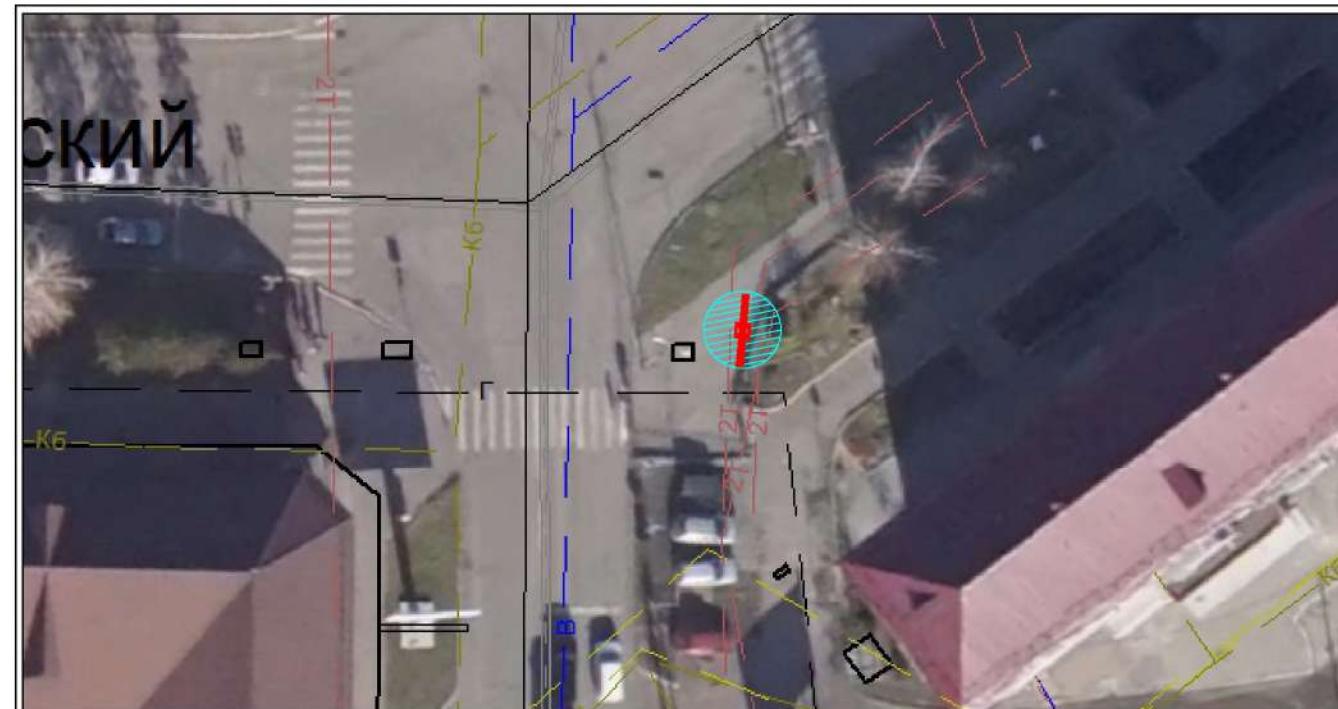

Условные обозначения : - место размещения рекламной конструкции Щит 6 м. х 3 м.
 - зона содержания рекламной конструкции Щит 6 м. х 3 м.

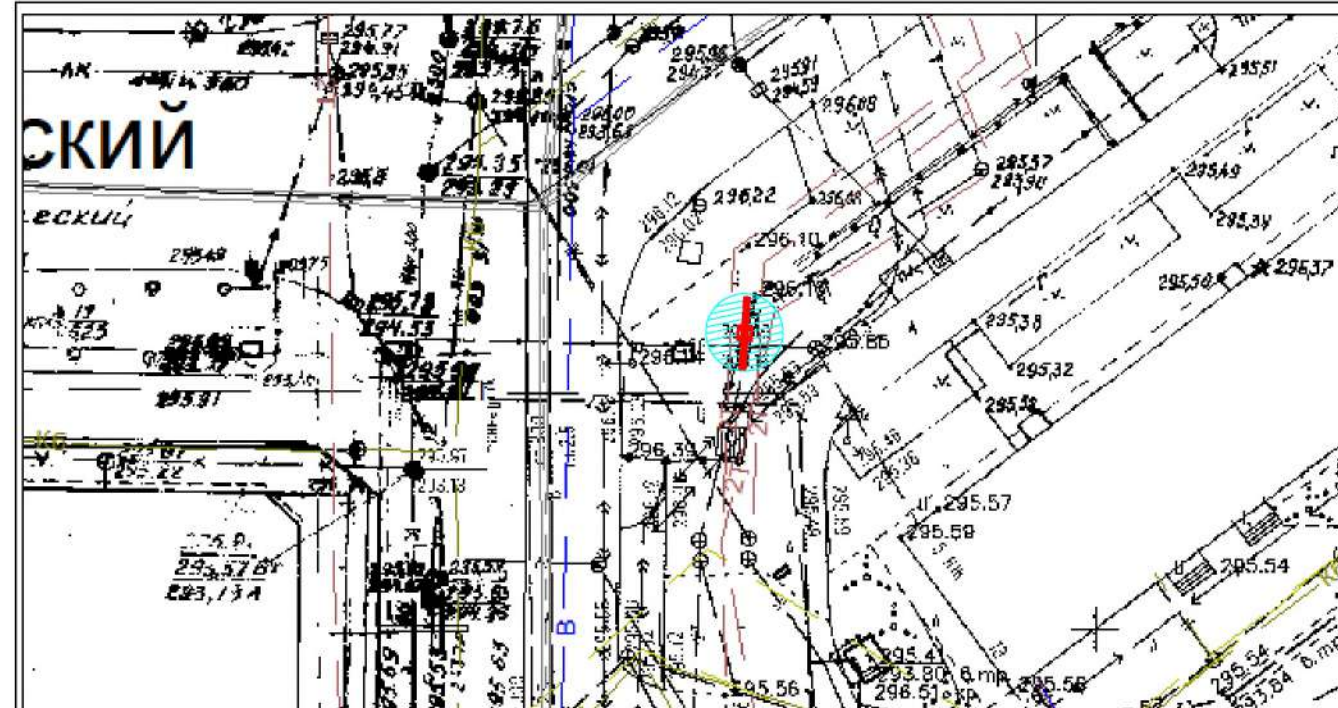

Условные обозначения : - место размещения рекламной конструкции

Особые отметки :



Место размещения рекламной конструкции № 21-20-Щ
тип: Щит 6 м. х 3 м.
адресный ориентир: г. Горно-Алтайск пр.Коммунистический д.53/1

Карта-схема размещения рекламной конструкции
Фрагмент ортофотоплана/Часть топографического плана
города Горно-Алтайска

Наименование организации
Адрес/тел.

Печать согласования

МУ "Управление
имущества,
градостроительства
и земельных отношений
города Горно-Алтайска"
пр. Коммунистический,
д. 18 тел. 2-47-85
(при условии соответствия
требованиям настоящего
Постановления, и не
попадания в коридор
безопасности.)

М.П.

МУ "Управление
коммунального хозяйства
города Горно-Алтайска"
ул. Строителей, 3/1,
д. 18 тел. 6-43-33
(с учётом запрета
установки конструкций
данного типа в радиусе
пятидесяти метров от
планируемого места
установки иной
рекламной конструкции
данного типа и вида)

М.П.

(с учётом восстановления всех разрушенных
элементов благоустройства, а также выносом
конструкции на расстояние от края проезжей
части в соответствии с ГОСТ Р 52044-2003.)

МУП Горэлектросети
ул. Связистов, д. 1
тел. 4-83-05
(с учётом соблюдения
охранных зон
ЛЭП - 0,4 кВ)

М.П.

Алтайский филиал
ПАО "Ростелеком",
МРФ "Сибирь"
ул. Чорос-Гуркина Г.И.
д. 244
тел. 2-22-55

М.П.

АО "Горно-Алтайское"
Жилищно-коммунальное
хозяйство
ул. Красноармейская,
д. 52
тел. 8(388-22) 5-12-05

М.П.

АО "Водоканал"
ул. Ленина, д. 244
тел. 4-51-14

М.П.

ООО "Газпром
газораспределение
Томск" филиал
в Республике Алтай
ул. Ленина, д. 245
тел. 4-52-92
Согласовано при условии:
1. До начала
производства земляных
работ получить
разрешение на работы в
охранной зоне
газопровода в филиале
ООО "Газпром газораспределение Томск" в Республике Алтай, ул. Ленина 245.
2. На место производства работ вызвать представителя по телефону 4-52-92.
3. Работы в охранной зоне газопровода производить вручную от оси газопровода
по 2 м в обе стороны.
4. Водопровод должен проходить по вертикали ниже газопровода не менее 200мм
5. При параллельной прокладке соблюдать охранную зону газопровода не менее 2м.
6. В месте вскрытия газопровода провести подсыпку песком от верха газопровода
не менее 250 мм с последующим уплотнением.
7. Обратную засыпку газопровода производить в присутствии представителя
ООО "Газпром газораспределение Томск" в Республике Алтай

М.П.

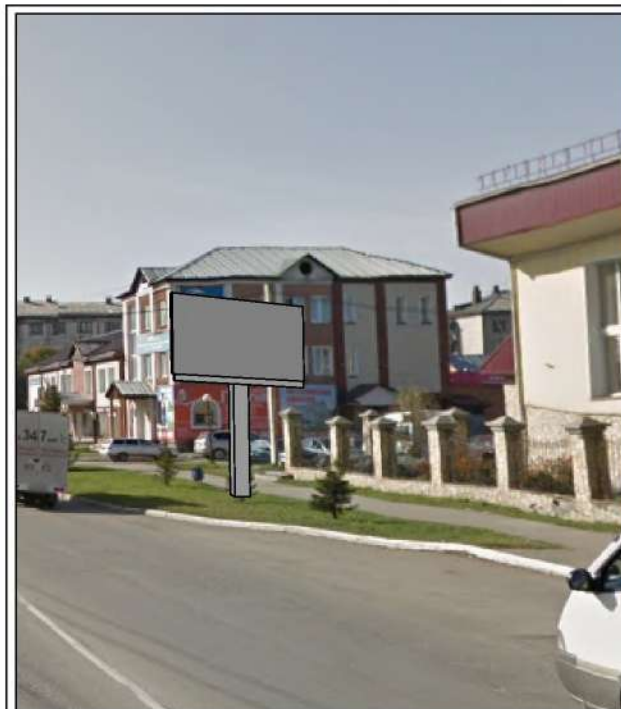

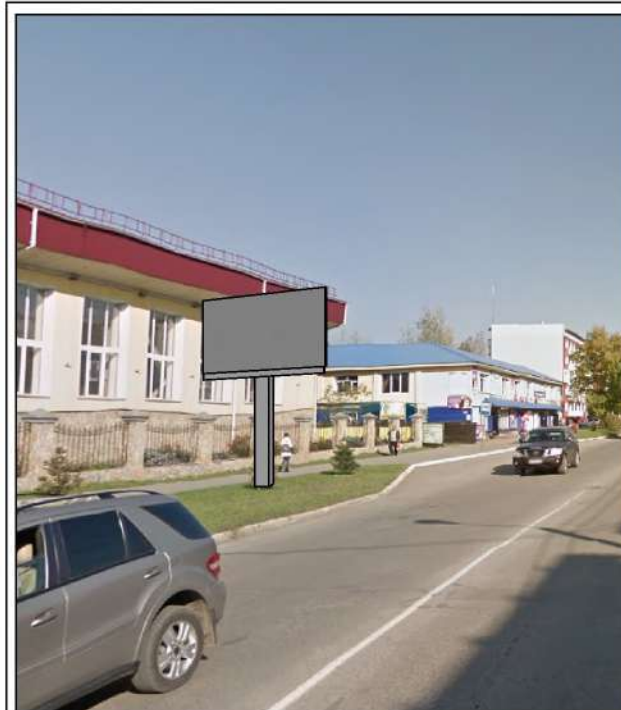

Фотоматериалы с привязкой к
предполагаемому месту ее установки в
произвольном масштабе (дизайн-макет),
выполненные с обзором местности за 50 - 80
метров до предполагаемого места установки и
эксплуатации рекламной конструкции по ходу
движения.



Фотоматериалы с привязкой к
предполагаемому месту ее установки в
произвольном масштабе (дизайн-макет),
выполненные с обзором местности за 50 - 80
метров до предполагаемого места установки и
эксплуатации рекламной конструкции против
хода движения.



Условные обозначения :  - место размещения рекламной конструкции Щит 6 м. х 3 м.
 - зона содержания рекламной конструкции Щит 6 м. х 3 м.

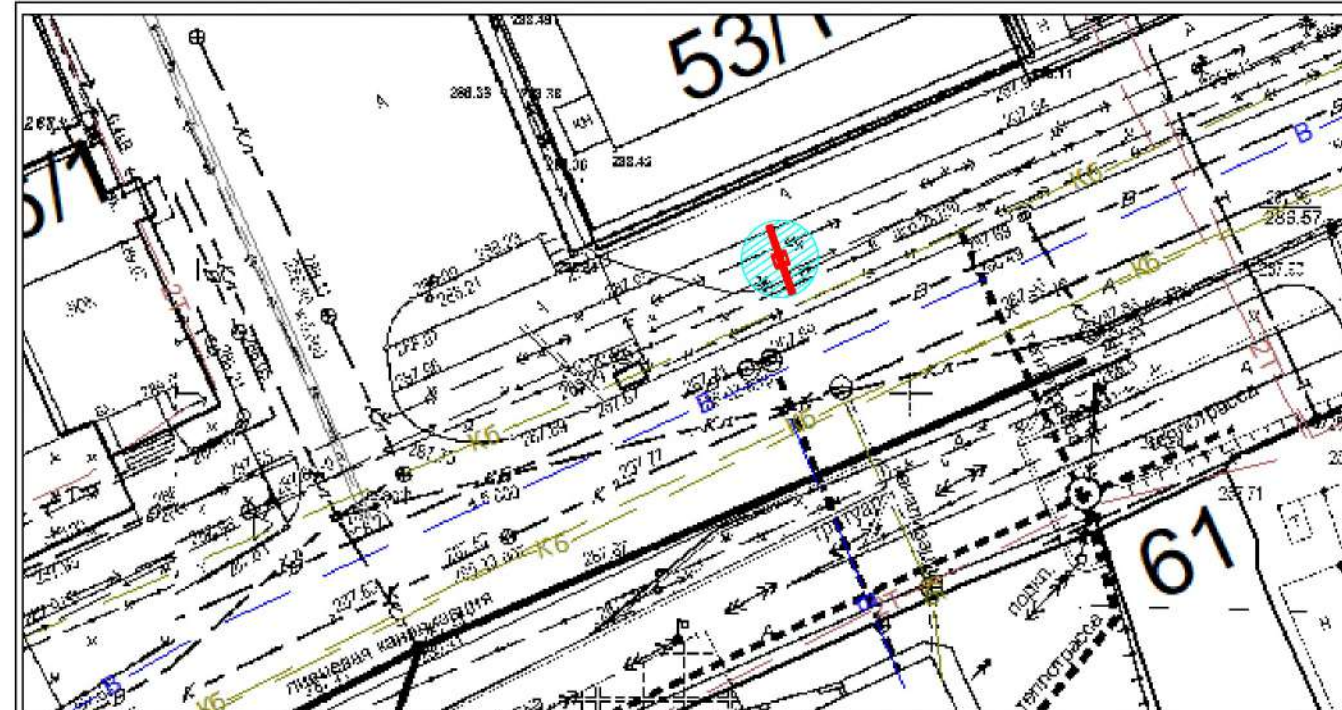

Условные обозначения :  - место размещения рекламной конструкции

Особые отметки :



Место размещения рекламной конструкции № 22-20-Щ
 тип: Щит 6 м. х 3 м.
 адресный ориентир: г. Горно-Алтайск ул. Чорос-Гуркина Г.И. д.74

Карта-схема размещения рекламной конструкции
 Фрагмент ортофотоплана/Часть топографического плана
 города Горно-Алтайска

Наименование организации
 Адрес/тел.

Печать согласования

МУ "Управление
 имущества,
 градостроительства
 и земельных отношений
 города Горно-Алтайска"
 пр. Коммунистический,
 д. 18 тел. 2-47-85
 (при условии соответствия
 требованиям настоящего
 Постановления, и не
 попадания в коридор
 безопасности.)

М.П.

МУ "Управление
 коммунального хозяйства
 города Горно-Алтайска"
 ул. Строителей, 3/1,
 д. 18 тел. 6-43-33
 (с учётом запрета
 установки конструкций
 данного типа в радиусе
 пятидесяти метров от
 планируемого места
 установки иной
 рекламной конструкции
 данного типа и вида)

М.П.

(с учётом восстановления всех разрушенных
 элементов благоустройства, а также выносом
 конструкции на расстояние от края проезжей
 части в соответствии с ГОСТ Р 52044-2003.)

МУП Горэлектросети
 ул. Связистов, д. 1
 тел. 4-83-05
 (с учётом соблюдения
 охраннх зон
 ЛЭП - 0,4 кВ)

М.П.

Алтайский филиал
 ПАО "Ростелеком",
 МРФ "Сибирь"
 ул. Чорос-Гуркина Г.И.
 д. 244
 тел. 2-22-55

М.П.

АО "Горно-Алтайское"
 Жилищно-коммунальное
 хозяйство
 ул. Красноармейская,
 д. 52
 тел. 8(388-22) 5-12-05

М.П.

АО "Водоканал"
 ул. Ленина, д. 244
 тел. 4-51-14

М.П.

ООО "Газпром
 газораспределение
 Томск" филиал
 в Республике Алтай
 ул. Ленина, д. 245
 тел. 4-52-92
 Согласовано при условии:
 1. До начала
 производства земляных
 работ получить
 разрешение на работы в
 охранной зоне
 газопровода в филиале
 ООО "Газпром газораспределение Томск" в Республике Алтай, ул. Ленина 245.
 2. На место производства работ вызвать представителя по телефону 4-52-92.
 3. Работы в охранной зоне газопровода производить вручную от оси газопровода
 по 2 м в обе стороны.
 4. Водопровод должен проходить по вертикали ниже газопровода не менее 200мм
 5. При параллельной прокладке соблюдать охранную зону газопровода не менее 2м.
 6. В месте вскрытия газопровода провести подсыпку песком от верха газопровода
 не менее 250 мм с последующим уплотнением.
 7. Обратную засыпку газопровода производить в присутствии представителя
 ООО "Газпром газораспределение Томск" в Республике Алтай

М.П.



Фотоматериалы с привязкой к
 предполагаемому месту ее установки в
 произвольном масштабе (дизайн-макет),
 выполненные с обзором местности за 50 - 80
 метров до предполагаемого места установки и
 эксплуатации рекламной конструкции по ходу
 движения.

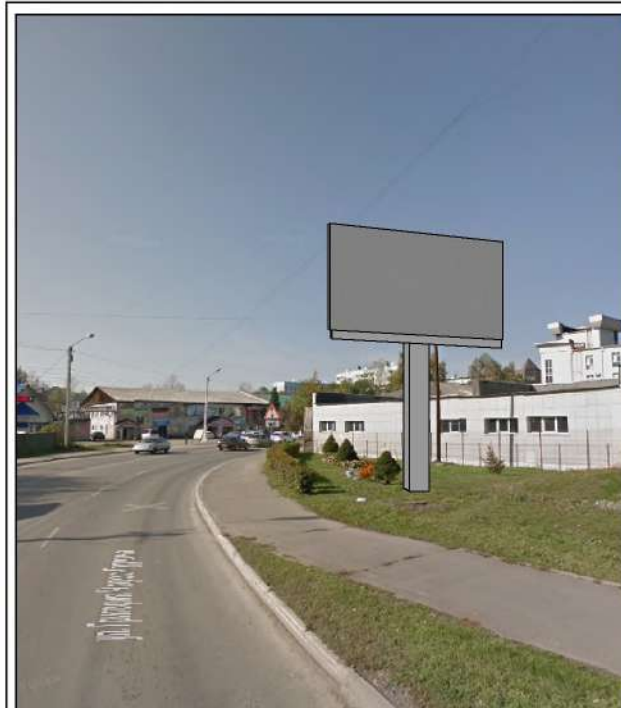

Фотоматериалы с привязкой к
 предполагаемому месту ее установки в
 произвольном масштабе (дизайн-макет),
 выполненные с обзором местности за 50 - 80
 метров до предполагаемого места установки и
 эксплуатации рекламной конструкции против
 хода движения.



Условные обозначения : - место размещения рекламной конструкции Щит 6 м. х 3 м.
 - зона содержания рекламной конструкции Щит 6 м. х 3 м.

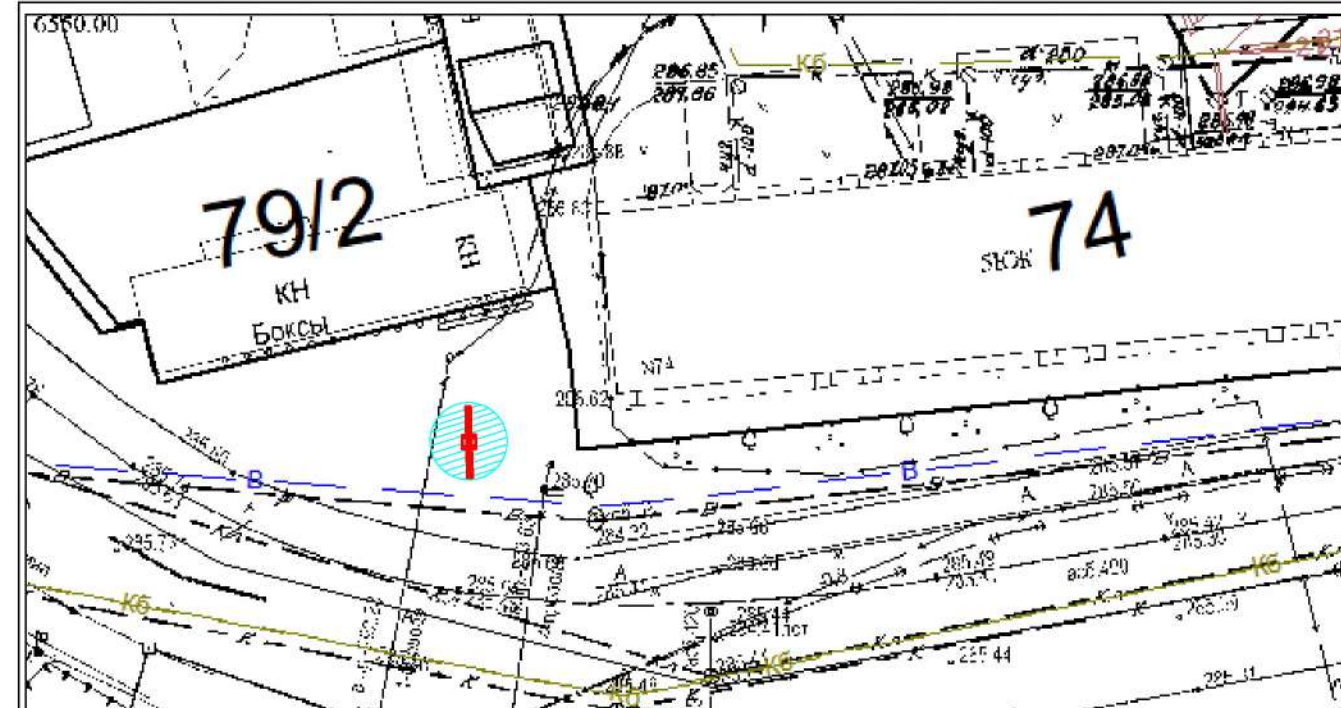

Условные обозначения : - место размещения рекламной конструкции

Особые отметки : _____



Место размещения рекламной конструкции № 23-20-Щ
тип: Щит 6 м. х 3 м.
адресный ориентир: г. Горно-Алтайск ул.Эркемена Палкина д.2/2

Карта-схема размещения рекламной конструкции
Фрагмент ортофотоплана/Часть топографического плана
города Горно-Алтайска

Наименование организации
Адрес/тел.

Печать согласования

МУ "Управление
имущества,
градостроительства
и земельных отношений
города Горно-Алтайска"
пр. Коммунистический,
д. 18 тел. 2-47-85
(при условии соответствия
требованиям настоящего
Постановления, и не
попадания в коридор
безопасности.

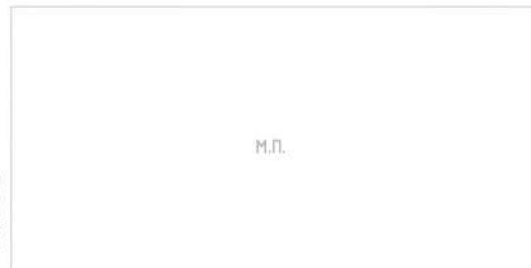

МУ "Управление
коммунального хозяйства
города Горно-Алтайска"
ул. Строителей, 3/1,
д. 18 тел. 6-43-33
(с учетом запрета
установки конструкций
данного типа в радиусе
пятидесяти метров от
планируемого места
установки иной
рекламной конструкции
данного типа и вида)



(с учётом восстановления всех разрушенных
элементов благоустройства, а также выносом
конструкции на расстояние от края проезжей
части в соответствии с ГОСТ Р 52044-2003.)

МУП Горэлектросети
ул. Связистов, д. 1
тел. 4-83-05
(с учётом соблюдения
охранных зон
ЛЭП - 0,4 кВ)



Алтайский филиал
ПАО "Ростелеком",
МРФ "Сибирь"
ул. Чорос-Гуркина Г.И.
д. 244
тел. 2-22-55



АО "Горно-Алтайское"
Жилищно-коммунальное
хозяйство
ул. Красноармейская,
д. 52
тел. 8(388-22) 5-12-05



АО "Водоканал"
ул. Ленина, д. 244
тел. 4-51-14



ООО "Газпром
газораспределение
Томск" филиал
в Республике Алтай
ул. Ленина, д. 245
тел. 4-52-92
Согласовано при условии:
1. До начала
производства земляных
работ получить
разрешение на работы в
охранной зоне
газопровода в филиале
ООО "Газпром газораспределение Томск" в Республике Алтай, ул. Ленина 245.
2. На место производства работ вызвать представителя по телефону 4-52-92.
3. Работы в охранной зоне газопровода производить вручную от оси газопровода
по 2 м в обе стороны.
4. Водопровод должен проходить по вертикали ниже газопровода не менее 200мм
5. При параллельной прокладке соблюдать охранную зону газопровода не менее 2м.
6. В месте вскрытия газопровода провести подсыпку песком от верха газопровода
не менее 250 мм с последующим уплотнением.
7. Обратную засыпку газопровода производить в присутствии представителя
ООО "Газпром газораспределение Томск" в Республике Алтай

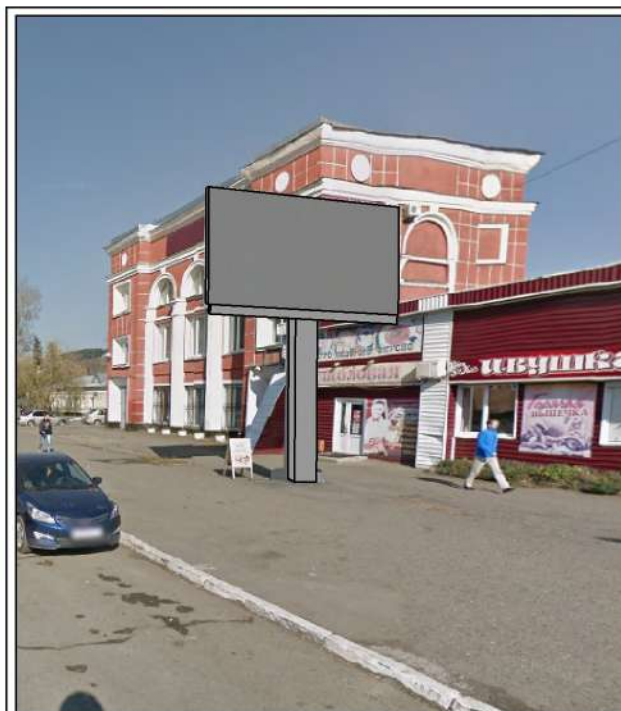
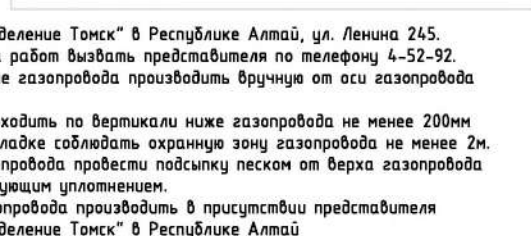
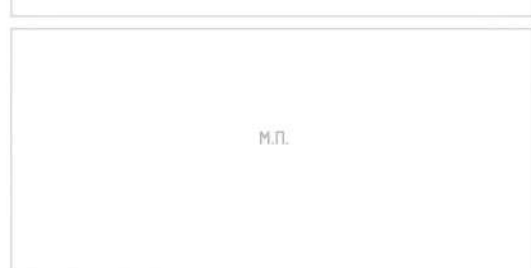

Фотоматериалы с привязкой к
предполагаемому месту ее установки в
произвольном масштабе (дизайн-макет),
выполненные с обзором местности за 50 - 80
метров до предполагаемого места установки и
эксплуатации рекламной конструкции по ходу
движения.



Фотоматериалы с привязкой к
предполагаемому месту ее установки в
произвольном масштабе (дизайн-макет),
выполненные с обзором местности за 50 - 80
метров до предполагаемого места установки и
эксплуатации рекламной конструкции против
хода движения.



Условные обозначения : - место размещения рекламной конструкции Щит 6 м. х 3 м.
 - зона содержания рекламной конструкции Щит 6 м. х 3 м.

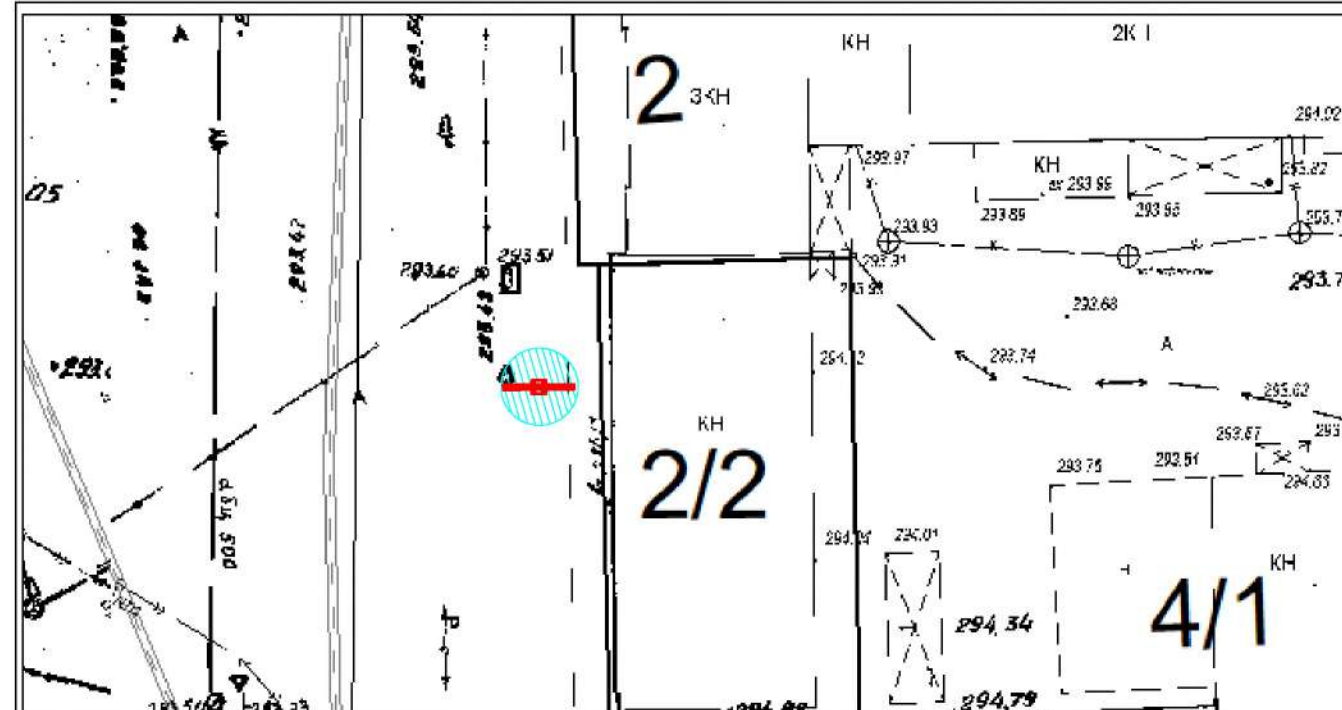

Условные обозначения : - место размещения рекламной конструкции

Особые отметки :



Место размещения рекламной конструкции № 24-20-Щ
 тип: Щит 6 м. х 3 м.
 адресный ориентир: г. Горно-Алтайск ул. Социалистическая д.18

Карта-схема размещения рекламной конструкции
 Фрагмент ортофотоплана/Часть топографического плана
 города Горно-Алтайска

Наименование организации
 Адрес/тел.

Печать согласования

МУ "Управление
 имущества,
 градостроительства
 и земельных отношений
 города Горно-Алтайска"
 пр. Коммунистический,
 д. 18 тел. 2-47-85
 (при условии соответствия
 требованиям настоящего
 Постановления, и не
 попадания в коридор
 безопасности.)

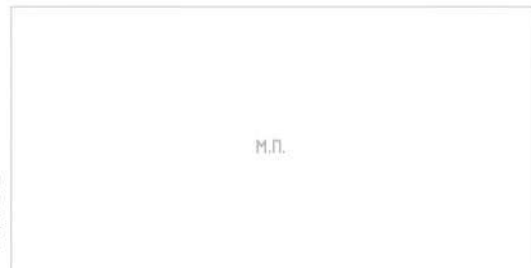

МУ "Управление
 коммунального хозяйства
 города Горно-Алтайска"
 ул. Строителей, 3/1,
 д. 18 тел. 6-43-33
 (с учетом запрета
 установки конструкций
 данного типа в радиусе
 пятидесяти метров от
 планируемого места
 установки иной
 рекламной конструкции
 данного типа и вида)



(с учетом восстановления всех разрушенных
 элементов благоустройства, а также выносом
 конструкции на расстояние от края проезжей
 части в соответствии с ГОСТ Р 52044-2003.)

МУП Горэлектросети
 ул. Связистов, д. 1
 тел. 4-83-05
 (с учетом соблюдения
 охранных зон
 ЛЭП - 0,4 кВ)



Алтайский филиал
 ПАО "Ростелеком",
 МРФ "Сибирь"
 ул. Чорос-Гуркина Г.И.
 д. 244
 тел. 2-22-55



АО "Горно-Алтайское"
 Жилищно-коммунальное
 хозяйство
 ул. Красноармейская,
 д. 52
 тел. 8(388-22) 5-12-05

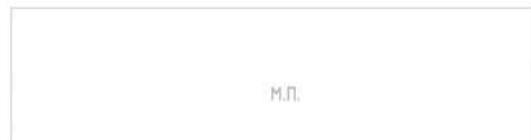

АО "Водоканал"
 ул. Ленина, д. 244
 тел. 4-51-14



ООО "Газпром
 газораспределение
 Томск" филиал
 в Республике Алтай
 ул. Ленина, д. 245
 тел. 4-52-92
 Согласовано при условии:
 1. До начала
 производства земляных
 работ получить
 разрешение на работы в
 охранной зоне
 газопровода в филиале
 ООО "Газпром газораспределение Томск" в Республике Алтай, ул. Ленина 245.
 2. На место производства работ вызвать представителя по телефону 4-52-92.
 3. Работы в охранной зоне газопровода производить вручную от оси газопровода
 по 2 м в обе стороны.
 4. Водопровод должен проходить по вертикали ниже газопровода не менее 200мм
 5. При параллельной прокладке соблюдать охранную зону газопровода не менее 2м.
 6. В месте вскрытия газопровода провести подсыпку песком от верха газопровода
 не менее 250 мм с последующим уплотнением.
 7. Обратную засыпку газопровода производить в присутствии представителя
 ООО "Газпром газораспределение Томск" в Республике Алтай

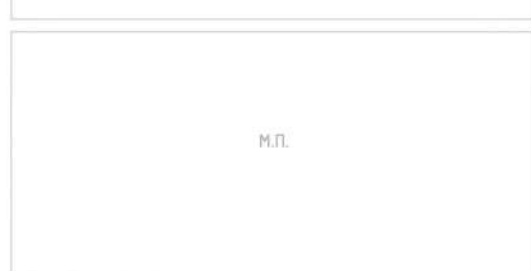

Фотоматериалы с привязкой к
 предполагаемому месту ее установки в
 произвольном масштабе (дизайн-макет),
 выполненные с обзором местности за 50 - 80
 метров до предполагаемого места установки и
 эксплуатации рекламной конструкции по ходу
 движения.



Фотоматериалы с привязкой к
 предполагаемому месту ее установки в
 произвольном масштабе (дизайн-макет),
 выполненные с обзором местности за 50 - 80
 метров до предполагаемого места установки и
 эксплуатации рекламной конструкции против
 хода движения.



Условные обозначения : - место размещения рекламной конструкции Щит 6 м. х 3 м.
 - зона содержания рекламной конструкции Щит 6 м. х 3 м.

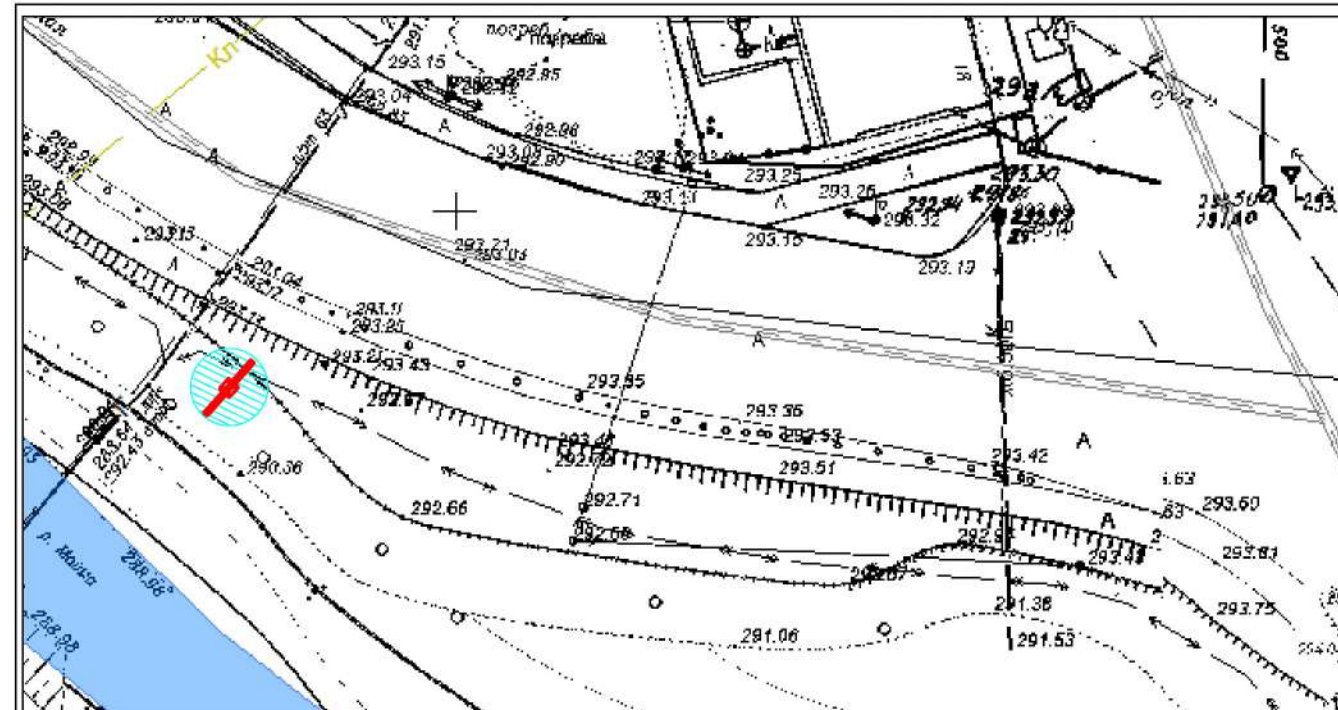

Условные обозначения : - место размещения рекламной конструкции

Особые отметки :



Место размещения рекламной конструкции № 25-20-Щ
тип: Щит 6 м. х 3 м.
адресный ориентир: г. Горно-Алтайск ул. Ленина д.39

Наименование организации
Адрес/тел.

Печать согласования

МУ "Управление
имущества,
градостроительства
и земельных отношений
города Горно-Алтайска"
пр. Коммунистический,
д. 18 тел. 2-47-85
(при условии соответствия
требованиям настоящего
Постановления, и не
попадания в коридор
безопасности.)

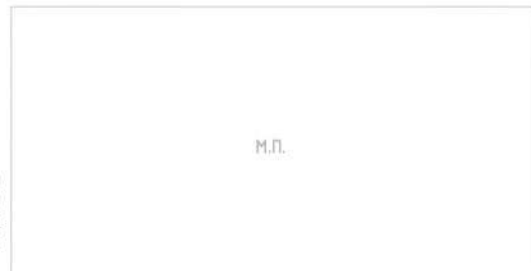

МУ "Управление
коммунального хозяйства
города Горно-Алтайска"
ул. Строителей, 3/1,
д. 18 тел. 6-43-33
(с учётом запрета
установки конструкций
данного типа в радиусе
пятидесяти метров от
планируемого места
установки иной
рекламной конструкции
данного типа и вида)

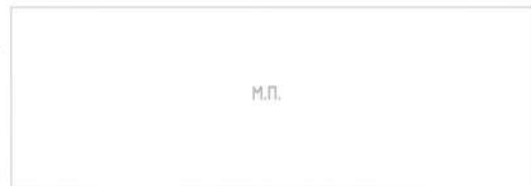

(с учётом восстановления всех разрушенных
элементов благоустройства, а также выносом
конструкции на расстояние от края проезжей
части в соответствии с ГОСТ Р 52044-2003.)

МУП Горэлектросети
ул. Связистов, д. 1
тел. 4-83-05
(с учётом соблюдения
охранных зон
ЛЭП - 0,4 кВ)

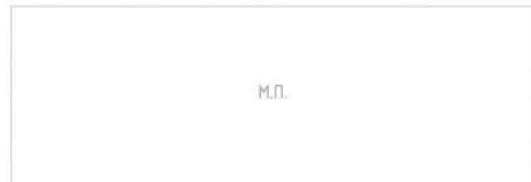

Алтайский филиал
ПАО "Ростелеком",
МРФ "Сибирь"
ул. Чорос-Гуркина Г.И.
д. 244
тел. 2-22-55

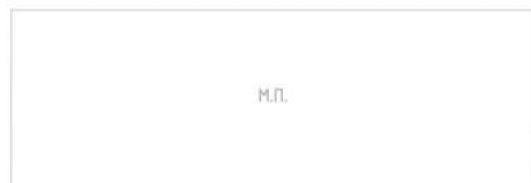

АО "Горно-Алтайское"
Жилищно-коммунальное
хозяйство
ул. Красноармейская,
д. 52
тел. 8(388-22) 5-12-05

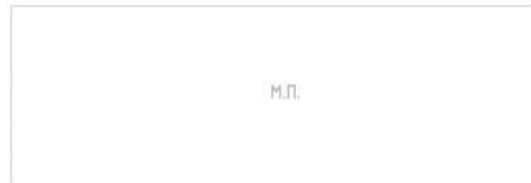

АО "Водоканал"
ул. Ленина, д. 244
тел. 4-51-14

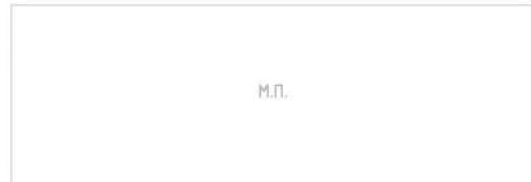

ООО "Газпром
газораспределение
Томск" филиал
в Республике Алтай
ул. Ленина, д. 245
тел. 4-52-92
Согласовано при условии:
1. До начала
производства земляных
работ получить
разрешение на работы в
охранной зоне
газопровода в филиале
ООО "Газпром газораспределение
Томск" в Республике Алтай, ул. Ленина 245.
2. На место производства работ вызвать представителя по телефону 4-52-92.
3. Работы в охранной зоне газопровода производить вручную от оси газопровода
по 2 м в обе стороны.
4. Водопровод должен проходить по вертикали ниже газопровода не менее 200мм
5. При параллельной прокладке соблюдать охранную зону газопровода не менее 2м.
6. В месте вскрытия газопровода провести подсыпку песком от верха газопровода
не менее 250 мм с последующим уплотнением.
7. Обратную засыпку газопровода производить в присутствии представителя
ООО "Газпром газораспределение Томск" в Республике Алтай

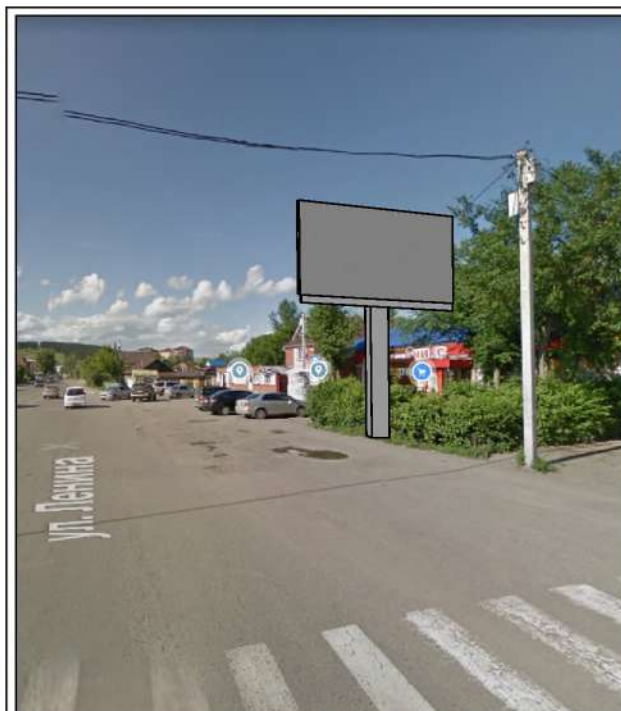

Фотоматериалы с привязкой к
предполагаемому месту ее установки в
произвольном масштабе (дизайн-макет),
выполненные с обзором местности за 50 - 80
метров до предполагаемого места установки и
эксплуатации рекламной конструкции по ходу
движения.



Фотоматериалы с привязкой к
предполагаемому месту ее установки в
произвольном масштабе (дизайн-макет),
выполненные с обзором местности за 50 - 80
метров до предполагаемого места установки и
эксплуатации рекламной конструкции против
хода движения.

Карта-схема размещения рекламной конструкции
Фрагмент ортофотоплана/Часть топографического плана
города Горно-Алтайска

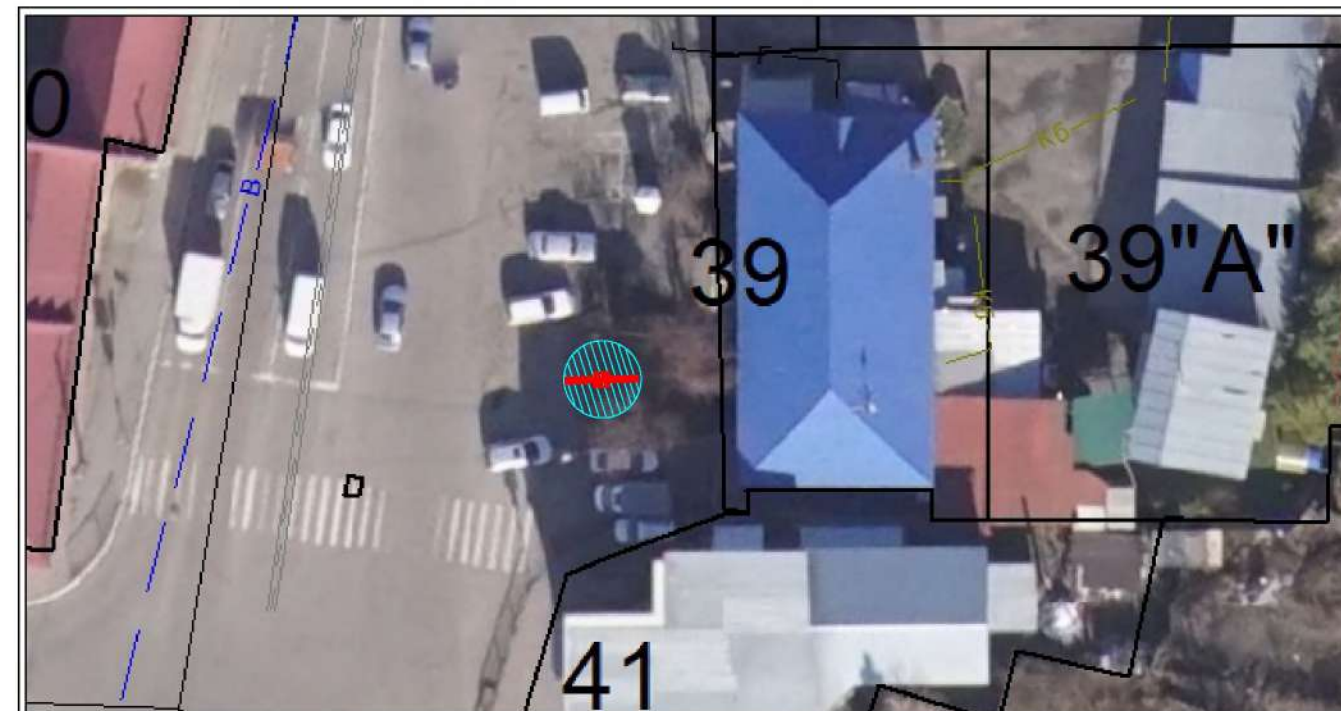

Условные обозначения : - место размещения рекламной конструкции 6 м. х 3 м.
 - зона содержания рекламной конструкции 6 м. х 3 м.

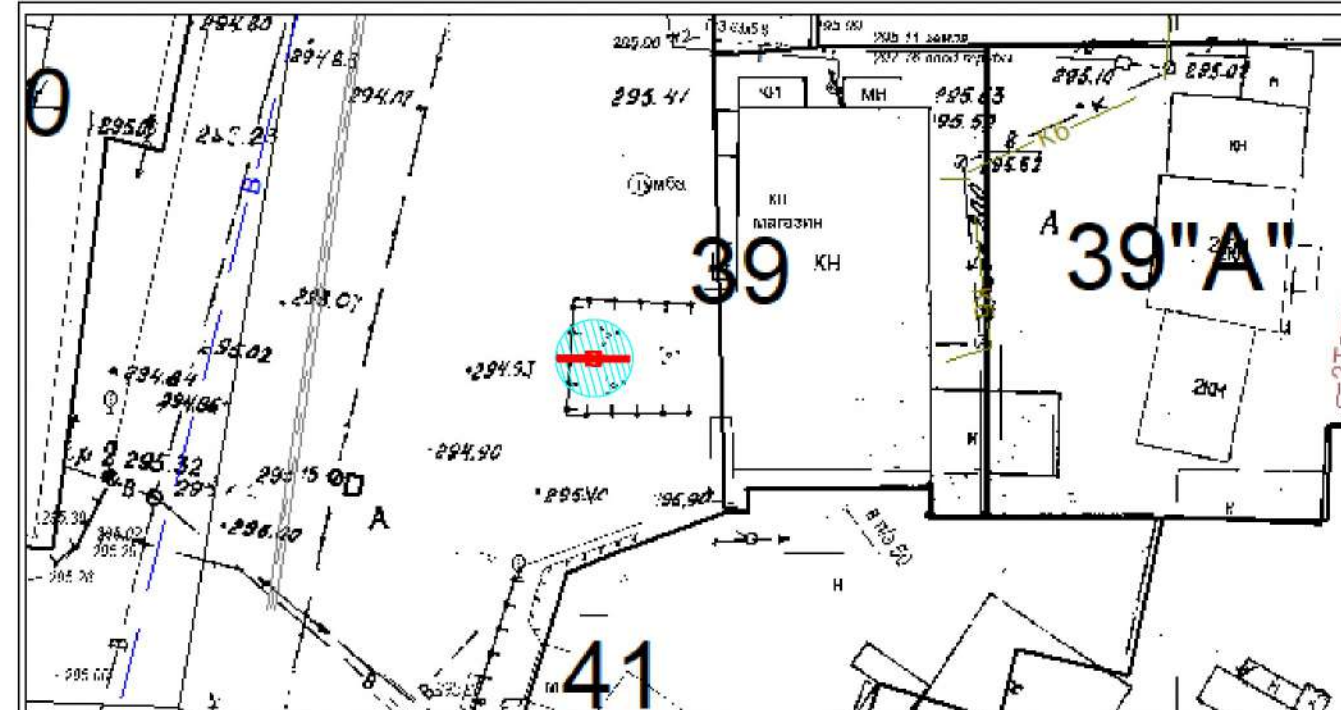

Условные обозначения : - место размещения рекламной конструкции

Особые отметки :



Место размещения рекламной конструкции № 26-20-Щ
тип: Щит 6 м. х 3 м.
адресный ориентир: г. Горно-Алтайск пр.Коммунистический д.1

Карта-схема размещения рекламной конструкции
Фрагмент ортофотоплана/Часть топографического плана
города Горно-Алтайска

Наименование организации
Адрес/тел.

Печать согласования

МУ "Управление
имущества,
градостроительства
и земельных отношений
города Горно-Алтайска"
пр. Коммунистический,
д. 18 тел. 2-47-85
(при условии соответствия
требованиям настоящего
Постановления, и не
попадания в коридор
безопасности.

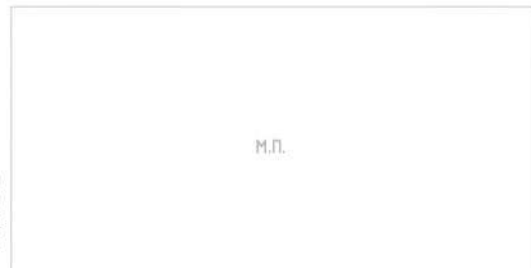

МУ "Управление
коммунального хозяйства
города Горно-Алтайска"
ул. Строителей, 3/1,
д. 18 тел. 6-43-33
(с учетом запрета
установки конструкций
данного типа в радиусе
пятидесяти метров от
планируемого места
установки иной
рекламной конструкции
данного типа и вида)

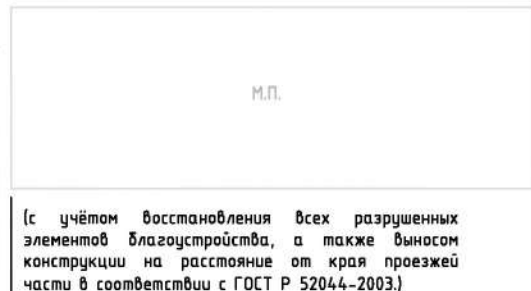

(с учётом восстановления всех разрушенных
элементов благоустройства, а также выносом
конструкции на расстояние от края проезжей
части в соответствии с ГОСТ Р 52044-2003.)

МУП Горэлектросети
ул. Связистов, д. 1
тел. 4-83-05
(с учётом соблюдения
охранных зон
ЛЭП - 0,4 кВ)



Алтайский филиал
ПАО "Ростелеком",
МРФ "Сибирь"
ул. Чорос-Гуркина Г.И.
д. 244
тел. 2-22-55



АО "Горно-Алтайское"
Жилищно-коммунальное
хозяйство
ул. Красноармейская,
д. 52
тел. 8(388-22) 5-12-05

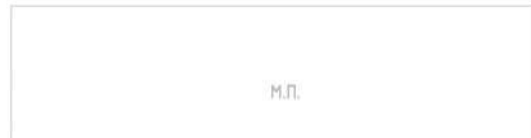

АО "Водоканал"
ул. Ленина, д. 244
тел. 4-51-14



ООО "Газпром
газораспределение
Томск" филиал
в Республике Алтай
ул. Ленина, д. 245
тел. 4-52-92
Согласовано при условии:
1. До начала
производства земляных
работ получить
разрешение на работы в
охранной зоне
газопровода в филиале
ООО "Газпром газораспределение Томск" в Республике Алтай, ул. Ленина 245.
2. На место производства работ вызвать представителя по телефону 4-52-92.
3. Работы в охранной зоне газопровода производить вручную от оси газопровода
по 2 м в обе стороны.
4. Водопровод должен проходить по вертикали ниже газопровода не менее 200мм
5. При параллельной прокладке соблюдать охранную зону газопровода не менее 2м.
6. В месте вскрытия газопровода провести подсыпку песком от верха газопровода
не менее 250 мм с последующим уплотнением.
7. Обратную засыпку газопровода производить в присутствии представителя
ООО "Газпром газораспределение Томск" в Республике Алтай

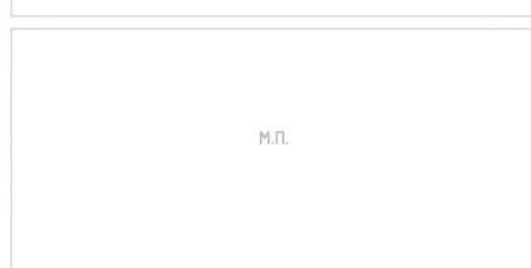

Фотоматериалы с привязкой к
предполагаемому месту ее установки в
произвольном масштабе (дизайн-макет),
выполненные с обзором местности за 50 - 80
метров до предполагаемого места установки и
эксплуатации рекламной конструкции по ходу
движения.



Фотоматериалы с привязкой к
предполагаемому месту ее установки в
произвольном масштабе (дизайн-макет),
выполненные с обзором местности за 50 - 80
метров до предполагаемого места установки и
эксплуатации рекламной конструкции против
хода движения.



Условные обозначения : - место размещения рекламной конструкции Щит 6 м. х 3 м.
 - зона содержания рекламной конструкции Щит 6 м. х 3 м.



Условные обозначения : - место размещения рекламной конструкции

Особые отметки : _____



Место размещения рекламной конструкции № 27-20-Щ
 тип: Щит 6 м. х 3 м.
 адресный ориентир: г. Горно-Алтайск пр.Коммунистический д.151

Наименование организации
 Адрес/тел.

Печать согласования

МУ "Управление
 имущества,
 градостроительства
 и земельных отношений
 города Горно-Алтайска"
 пр. Коммунистический,
 д. 18 тел. 2-47-85
 (при условии соответствия
 требованиям настоящего
 Постановления, и не
 попадания в коридор
 безопасности).

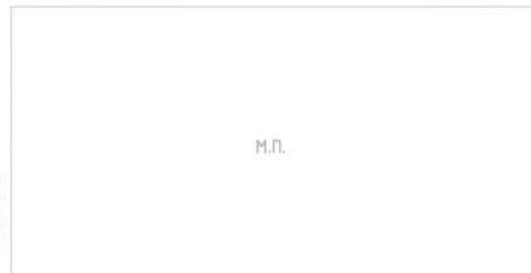

МУ "Управление
 коммунального хозяйства
 города Горно-Алтайска"
 ул. Строителей, 3/1,
 д. 18 тел. 6-43-33
 (с учетом запрета
 установки конструкций
 данного типа в радиусе
 пятидесяти метров от
 планируемого места
 установки иной
 рекламной конструкции
 данного типа и вида)



(с учетом восстановления всех разрушенных
 элементов благоустройства, а также выносом
 конструкции на расстояние от края проезжей
 части в соответствии с ГОСТ Р 52044-2003.)

МУП Горэлектросети
 ул. Связистов, д. 1
 тел. 4-83-05
 (с учетом соблюдения
 охранных зон
 ЛЭП - 0,4 кВ)

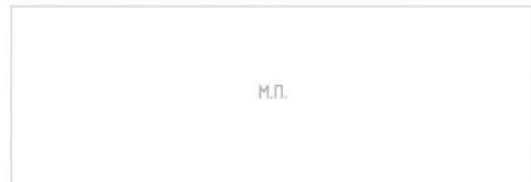

Алтайский филиал
 ПАО "Ростелеком",
 МРФ "Сибирь"
 ул. Чорос-Гуркина Г.И.
 д. 244
 тел. 2-22-55

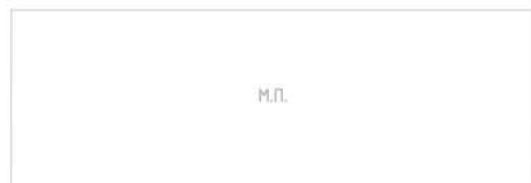

АО "Горно-Алтайское"
 Жилищно-коммунальное
 хозяйство
 ул. Красноармейская,
 д. 52
 тел. 8(388-22) 5-12-05

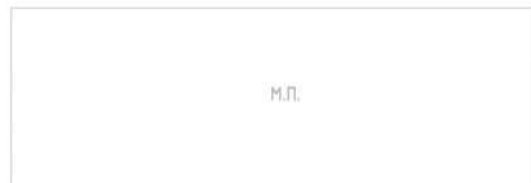

АО "Водоканал"
 ул. Ленина, д. 244
 тел. 4-51-14

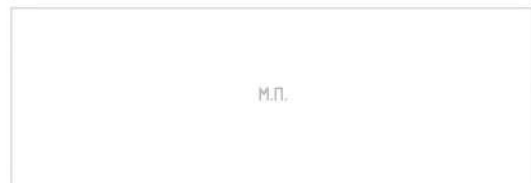

ООО "Газпром
 газораспределение
 Томск" филиал
 в Республике Алтай
 ул. Ленина, д. 245
 тел. 4-52-92
 Согласовано при условии:
 1. До начала
 производства земляных
 работ получить
 разрешение на работы в
 охранной зоне
 газопровода в филиале
 ООО "Газпром газораспределение Томск" в Республике Алтай, ул. Ленина 245.
 2. На место производства работ вызвать представителя по телефону 4-52-92.
 3. Работы в охранной зоне газопровода производить вручную от оси газопровода
 по 2 м в обе стороны.
 4. Водопровод должен проходить по вертикали ниже газопровода не менее 200мм
 5. При параллельной прокладке соблюдать охранную зону газопровода не менее 2м.
 6. В месте вскрытия газопровода провести подсыпку песком от верха газопровода
 не менее 250 мм с последующим уплотнением.
 7. Обратную засыпку газопровода производить в присутствии представителя
 ООО "Газпром газораспределение Томск" в Республике Алтай

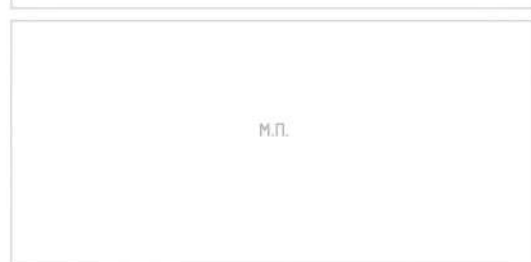

Фотоматериалы с привязкой к
 предполагаемому месту ее установки в
 произвольном масштабе (дизайн-макет),
 выполненные с обзором местности за 50 - 80
 метров до предполагаемого места установки и
 эксплуатации рекламной конструкции по ходу
 движения.



Фотоматериалы с привязкой к
 предполагаемому месту ее установки в
 произвольном масштабе (дизайн-макет),
 выполненные с обзором местности за 50 - 80
 метров до предполагаемого места установки и
 эксплуатации рекламной конструкции против
 хода движения.

Карта-схема размещения рекламной конструкции
 Фрагмент ортофотоплана/Часть топографического плана
 города Горно-Алтайска

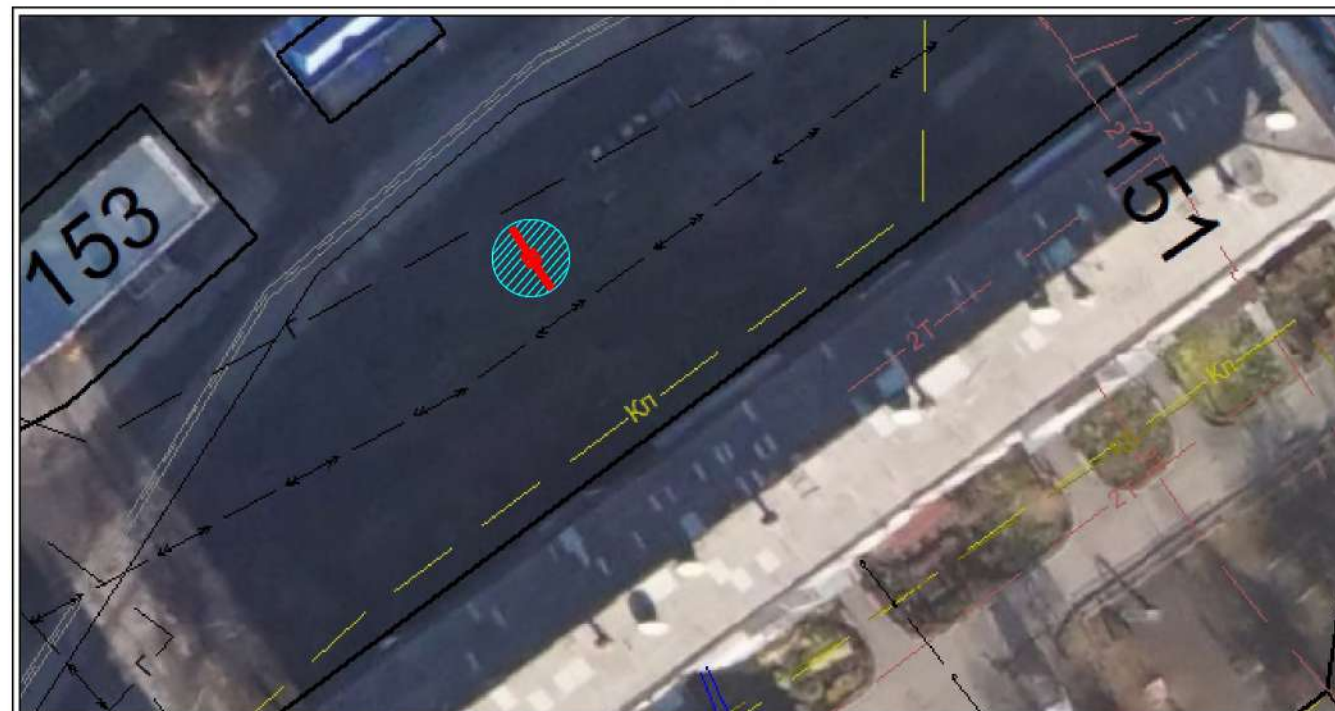

Условные обозначения : - место размещения рекламной конструкции Щит 6 м. х 3 м.
 - зона содержания рекламной конструкции Щит 6 м. х 3 м.

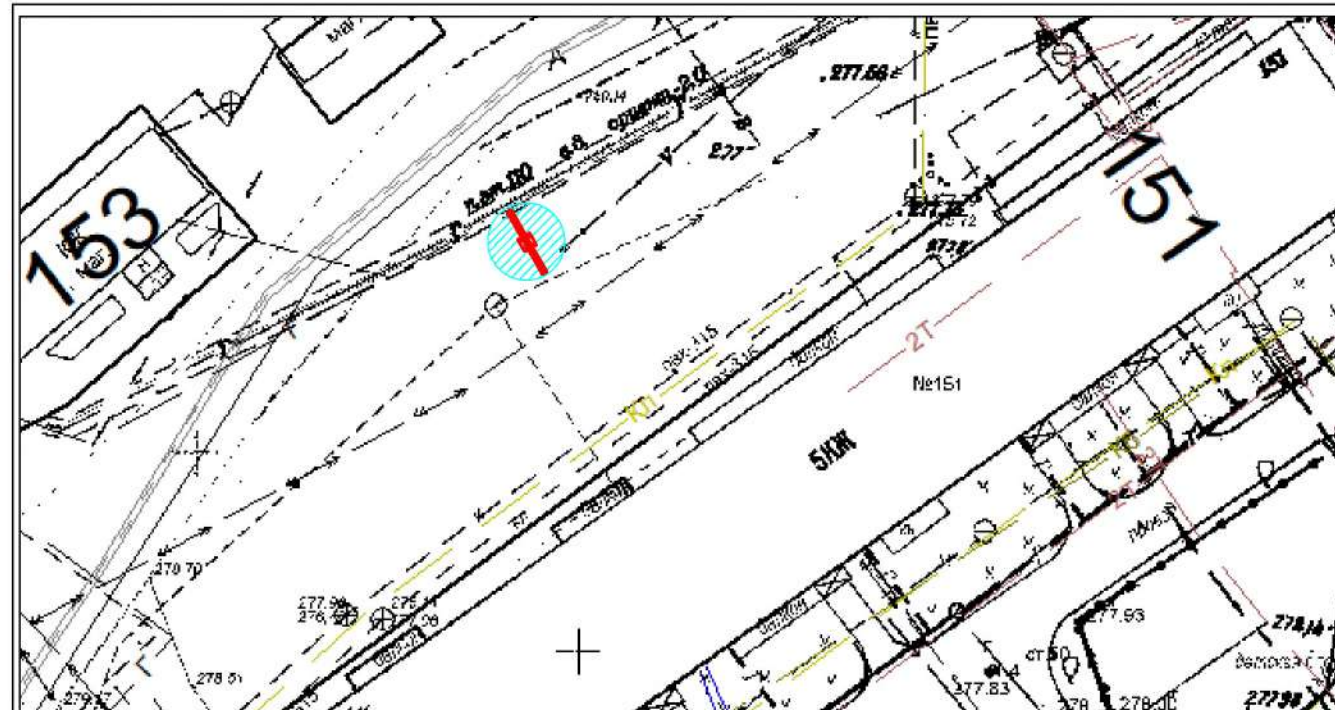

Условные обозначения : - место размещения рекламной конструкции

Особые отметки : _____



Место размещения рекламной конструкции № 28-20-Щ
тип: Щит 6 м. х 3 м.
адресный ориентир: г. Горно-Алтайск ул. Заводская д.1

Наименование организации
Адрес/тел.

Печать согласования

МУ "Управление
имущества,
градостроительства
и земельных отношений
города Горно-Алтайска"
пр. Коммунистический,
д. 18 тел. 2-47-85
(при условии соответствия
требованиям настоящего
Постановления, и не
попадания в коридор
безопасности.

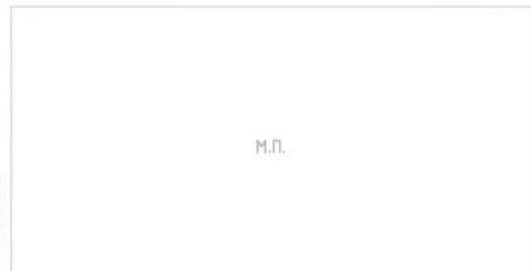

МУ "Управление
коммунального хозяйства
города Горно-Алтайска"
ул. Строителей, 3/1,
д. 18 тел. 6-43-33
(с учётом запрета
установки конструкций
данного типа в радиусе
пятидесяти метров от
планируемого места
установки иной
рекламной конструкции
данного типа и вида)



(с учётом восстановления всех разрушенных
элементов благоустройства, а также выносом
конструкции на расстояние от края проезжей
части в соответствии с ГОСТ Р 52044-2003.)

МУП Горэлектросети
ул. Связистов, д. 1
тел. 4-83-05
(с учётом соблюдения
охранных зон
ЛЭП - 0,4 кВ)



Алтайский филиал
ПАО "Ростелеком",
МРФ "Сибирь"
ул. Чорос-Гуркина Г.И.
д. 244
тел. 2-22-55



АО "Горно-Алтайское"
Жилищно-коммунальное
хозяйство
ул. Красноармейская,
д. 52
тел. 8(388-22) 5-12-05

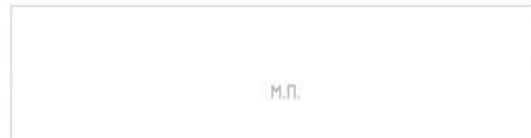

АО "Водоканал"
ул. Ленина, д. 244
тел. 4-51-14



ООО "Газпром
газораспределение
Томск" филиал
в Республике Алтай
ул. Ленина, д. 245
тел. 4-52-92
Согласовано при условии:
1. До начала
производства земляных
работ получить
разрешение на работы в
охранной зоне
газопровода в филиале
ООО "Газпром газораспределение Томск" в Республике Алтай, ул. Ленина 245.
2. На место производства работ вызвать представителя по телефону 4-52-92.
3. Работы в охранной зоне газопровода производить вручную от оси газопровода
по 2 м в обе стороны.
4. Водопровод должен проходить по вертикали ниже газопровода не менее 200мм
5. При параллельной прокладке соблюдать охранную зону газопровода не менее 2м.
6. В месте вскрытия газопровода провести подсыпку песком от верха газопровода
не менее 250 мм с последующим уплотнением.
7. Обратную засыпку газопровода производить в присутствии представителя
ООО "Газпром газораспределение Томск" в Республике Алтай



Фотоматериалы с привязкой к
предполагаемому месту ее установки в
произвольном масштабе (дизайн-макет),
выполненные с обзором местности за 50 - 80
метров до предполагаемого места установки и
эксплуатации рекламной конструкции по ходу
движения.



Фотоматериалы с привязкой к
предполагаемому месту ее установки в
произвольном масштабе (дизайн-макет),
выполненные с обзором местности за 50 - 80
метров до предполагаемого места установки и
эксплуатации рекламной конструкции против
хода движения.

Карта-схема размещения рекламной конструкции
Фрагмент ортофотоплана/Часть топографического плана
города Горно-Алтайска



Условные обозначения : - место размещения рекламной конструкции Щит 6 м. х 3 м.
 - зона содержания рекламной конструкции Щит 6 м. х 3 м.



Условные обозначения : - место размещения рекламной конструкции

Особые отметки :



Место размещения рекламной конструкции № 29-20-Щ
тип: Щит 6 м. х 3 м.
адресный ориентир: г. Горно-Алтайск пер.Каясинский д.6

Наименование организации
Адрес/тел.

Печать согласования

МУ "Управление
имущества,
градостроительства
и земельных отношений
города Горно-Алтайска"
пр. Коммунистический,
д. 18 тел. 2-47-85
(при условии соответствия
требованиям настоящего
Постановления, и не
попадания в коридор
безопасности.)

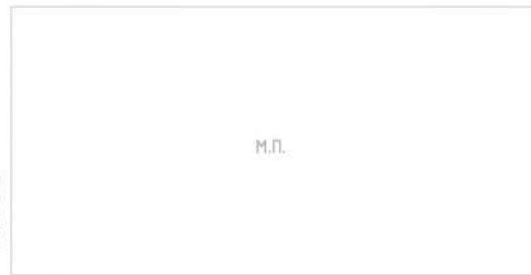

МУ "Управление
коммунального хозяйства
города Горно-Алтайска"
ул. Строителей, 3/1,
д. 18 тел. 6-43-33
(с учётом запрета
установки конструкций
данного типа в радиусе
пятидесяти метров от
планируемого места
установки иной
рекламной конструкции
данного типа и вида)

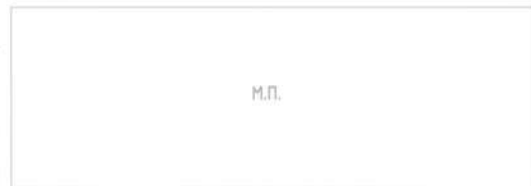

(с учётом восстановления всех разрушенных
элементов благоустройства, а также выносом
конструкции на расстояние от края проезжей
части в соответствии с ГОСТ Р 52044-2003.)

МУП Горэлектросети
ул. Связистов, д. 1
тел. 4-83-05
(с учётом соблюдения
охранных зон
ЛЭП - 0,4 кВ)

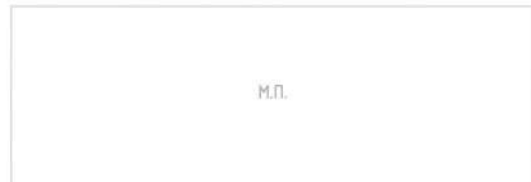

Алтайский филиал
ПАО "Ростелеком",
МРФ "Сибирь"
ул. Чорос-Гуркина Г.И.
д. 244
тел. 2-22-55

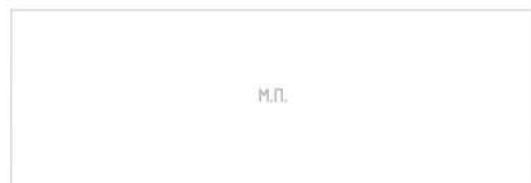

АО "Горно-Алтайское"
Жилищно-коммунальное
хозяйство
ул. Красноармейская,
д. 52
тел. 8(388-22) 5-12-05

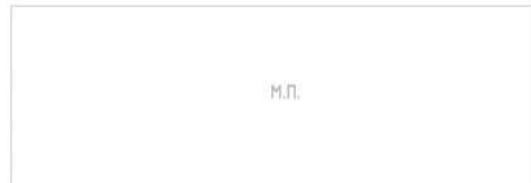

АО "Водоканал"
ул. Ленина, д. 244
тел. 4-51-14

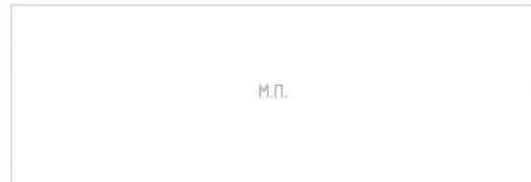

ООО "Газпром
газораспределение
Томск" филиал
в Республике Алтай
ул. Ленина, д. 245
тел. 4-52-92
Согласовано при условии:
1. До начала
производства земляных
работ получить
разрешение на работы в
охранной зоне
газопровода в филиале
ООО "Газпром газораспределение Томск" в Республике Алтай, ул. Ленина 245.
2. На место производства работ вызвать представителя по телефону 4-52-92.
3. Работы в охранной зоне газопровода производить вручную от оси газопровода
по 2 м в обе стороны.
4. Водопровод должен проходить по вертикали ниже газопровода не менее 200мм
5. При параллельной прокладке соблюдать охранную зону газопровода не менее 2м.
6. В месте вскрытия газопровода провести подсыпку песком от верха газопровода
не менее 250 мм с последующим уплотнением.
7. Обратную засыпку газопровода производить в присутствии представителя
ООО "Газпром газораспределение Томск" в Республике Алтай



Фотоматериалы с привязкой к
предполагаемому месту ее установки в
произвольном масштабе (дизайн-макет),
выполненные с обзором местности за 50 - 80
метров до предполагаемого места установки и
эксплуатации рекламной конструкции по ходу
движения.



Фотоматериалы с привязкой к
предполагаемому месту ее установки в
произвольном масштабе (дизайн-макет),
выполненные с обзором местности за 50 - 80
метров до предполагаемого места установки и
эксплуатации рекламной конструкции против
хода движения.

Карта-схема размещения рекламной конструкции
Фрагмент ортофотоплана/Часть топографического плана
города Горно-Алтайска



Условные обозначения : - место размещения рекламной конструкции Щит 6 м. х 3 м.
 - зона содержания рекламной конструкции Щит 6 м. х 3 м.

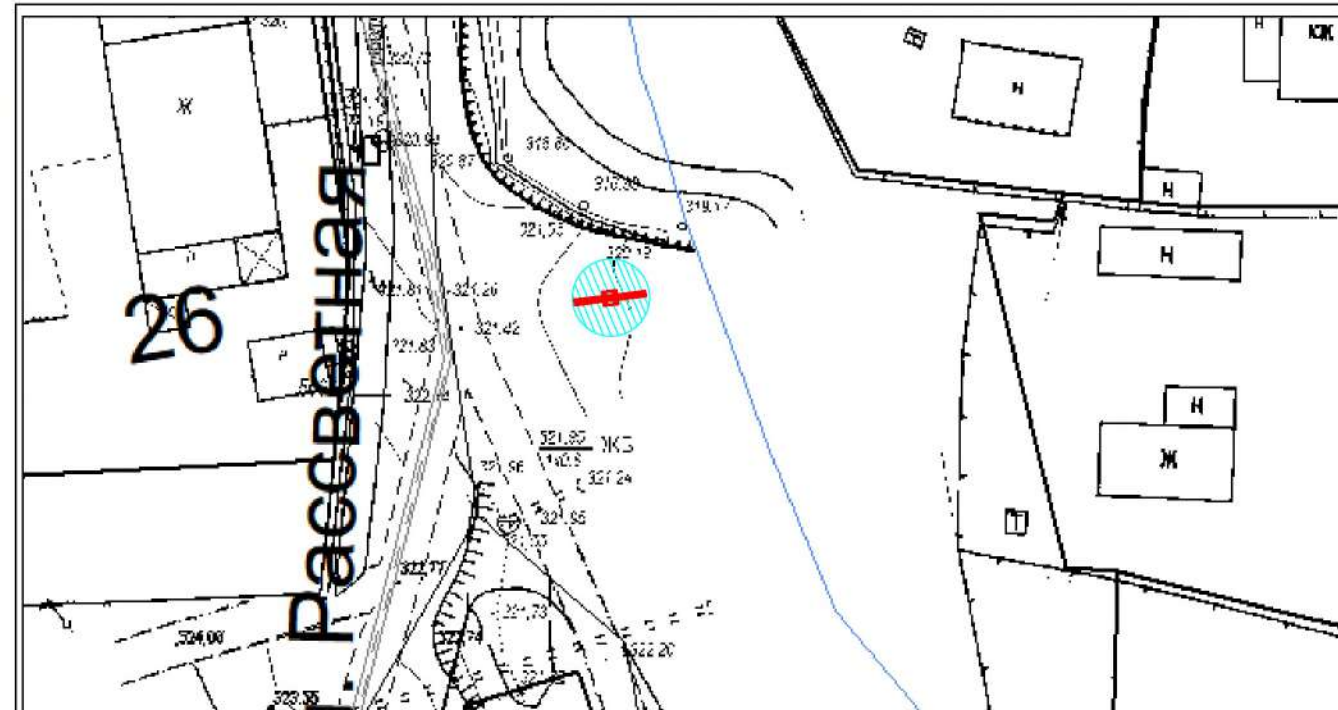

Условные обозначения : - место размещения рекламной конструкции

Особые отметки :



Место размещения рекламной конструкции № 30-20-Щ
тип: Щит 6 м. х 3 м.
адресный ориентир: г. Горно-Алтайск ул. Проточная д.10

Наименование организации
Адрес/тел.

Печать согласования

МУ "Управление
имущества,
градостроительства
и земельных отношений
города Горно-Алтайска"
пр. Коммунистический,
д. 18 тел. 2-47-85
(при условии соответствия
требованиям настоящего
Постановления, и не
попадания в коридор
безопасности.

М.П.

МУ "Управление
коммунального хозяйства
города Горно-Алтайска"
ул. Строителей, 3/1,
д. 18 тел. 6-43-33
(с учётом запрета
установки конструкций
данного типа в радиусе
пятидесяти метров от
планируемого места
установки иной
рекламной конструкции
данного типа и вида)

М.П.

(с учётом восстановления всех разрушенных
элементов благоустройства, а также выносом
конструкции на расстояние от края проезжей
части в соответствии с ГОСТ Р 52044-2003.)

МУП Горэлектросети
ул. Связистов, д. 1
тел. 4-83-05
(с учётом соблюдения
охранных зон
ЛЭП - 0,4 кВ)

М.П.

Алтайский филиал
ПАО "Ростелеком",
МРФ "Сибирь"
ул. Чорос-Гуркина Г.И.
д. 244
тел. 2-22-55

М.П.

АО "Горно-Алтайское"
Жилищно-коммунальное
хозяйство
ул. Красноармейская,
д. 52
тел. 8(388-22) 5-12-05

М.П.

АО "Водоканал"
ул. Ленина, д. 244
тел. 4-51-14

М.П.

ООО "Газпром
газораспределение
Томск" филиал
в Республике Алтай
ул. Ленина, д. 245
тел. 4-52-92
Согласовано при условии:
1. До начала
производства земляных
работ получить
разрешение на работы в
охранной зоне
газопровода в филиале
ООО "Газпром газораспределение Томск" в Республике Алтай, ул. Ленина 245.
2. На место производства работ вызвать представителя по телефону 4-52-92.
3. Работы в охранной зоне газопровода производить вручную от оси газопровода
по 2 м в обе стороны.
4. Водопровод должен проходить по вертикали ниже газопровода не менее 200мм
5. При параллельной прокладке соблюдать охранную зону газопровода не менее 2м.
6. В месте вскрытия газопровода провести подсыпку песком от верха газопровода
не менее 250 мм с последующим уплотнением.
7. Обратную засыпку газопровода производить в присутствии представителя
ООО "Газпром газораспределение Томск" в Республике Алтай

М.П.

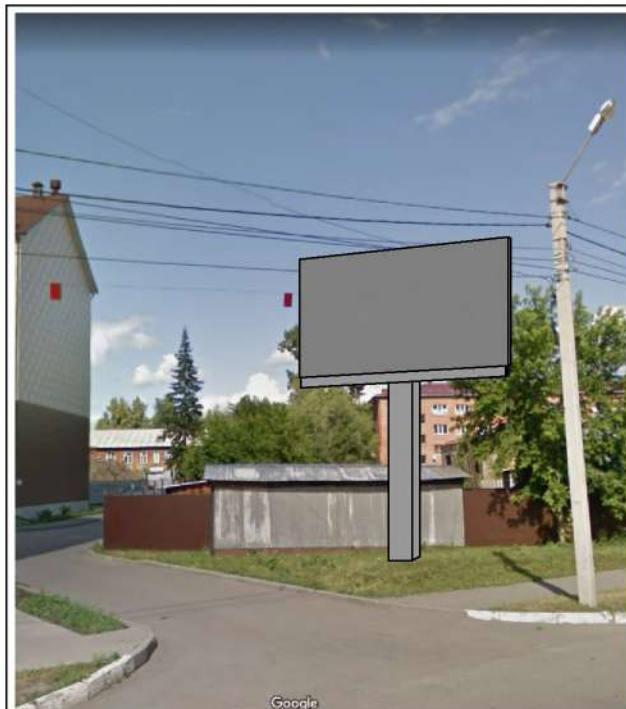

Фотоматериалы с привязкой к
предполагаемому месту ее установки в
произвольном масштабе (дизайн-макет),
выполненные с обзором местности за 50 - 80
метров до предполагаемого места установки и
эксплуатации рекламной конструкции по ходу
движения.



Фотоматериалы с привязкой к
предполагаемому месту ее установки в
произвольном масштабе (дизайн-макет),
выполненные с обзором местности за 50 - 80
метров до предполагаемого места установки и
эксплуатации рекламной конструкции против
хода движения.

Карта-схема размещения рекламной конструкции Фрагмент ортофотоплана/Часть топографического плана города Горно-Алтайска



Условные обозначения : - место размещения рекламной конструкции Щит 6 м. х 3 м.
 - зона содержания рекламной конструкции Щит 6 м. х 3 м.

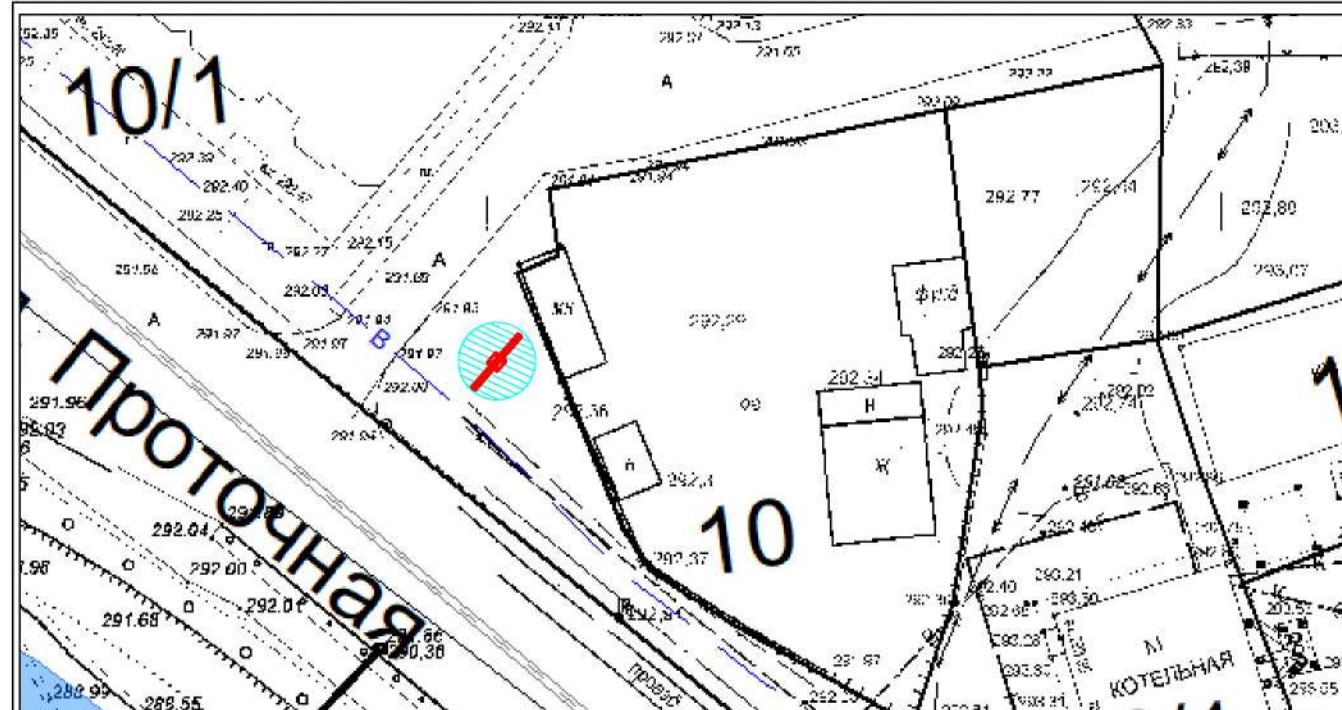

Условные обозначения : - место размещения рекламной конструкции

Особые отметки :



Место размещения рекламной конструкции № 31-20-Щ
тип: Щит 6 м. х 3 м.
адресный ориентир: г. Горно-Алтайск ул. Бийская д.2

Наименование организации
Адрес/тел.

Печать согласования

МУ "Управление
имущества,
градостроительства
и земельных отношений
города Горно-Алтайска"
пр. Коммунистический,
д. 18 тел. 2-47-85
(при условии соответствия
требованиям настоящего
Постановления, и не
попадания в коридор
безопасности.)

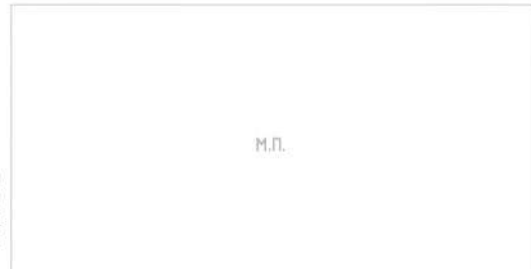

МУ "Управление
коммунального хозяйства
города Горно-Алтайска"
ул. Строителей, 3/1,
д. 18 тел. 6-43-33
(с учетом запрета
установки конструкций
данного типа в радиусе
пятидесяти метров от
планируемого места
установки иной
рекламной конструкции
данного типа и вида)



(с учетом восстановления всех разрушенных
элементов благоустройства, а также выносом
конструкции на расстояние от края проезжей
части в соответствии с ГОСТ Р 52044-2003.)

МУП Горэлектросети
ул. Связистов, д. 1
тел. 4-83-05
(с учетом соблюдения
охранных зон
ЛЭП - 0,4 кВ)

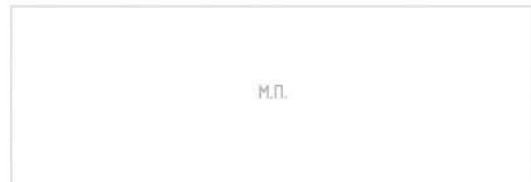

Алтайский филиал
ПАО "Ростелеком",
МРФ "Сибирь"
ул. Чорос-Гуркина Г.И.
д. 244
тел. 2-22-55

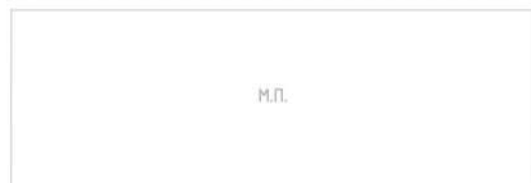

АО "Горно-Алтайское"
Жилищно-коммунальное
хозяйство
ул. Красноармейская,
д. 52
тел. 8(388-22) 5-12-05

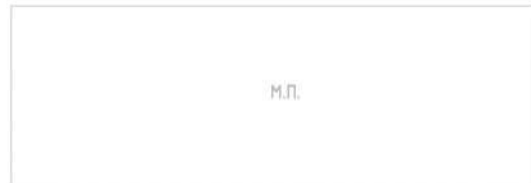

АО "Водоканал"
ул. Ленина, д. 244
тел. 4-51-14

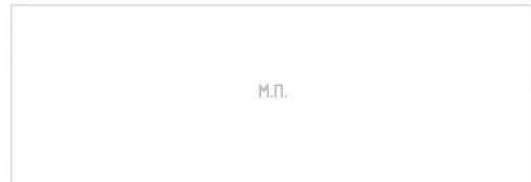

ООО "Газпром
газораспределение
Томск" филиал
в Республике Алтай
ул. Ленина, д. 245
тел. 4-52-92
Согласовано при условии:
1. До начала
производства земляных
работ получить
разрешение на работы в
охранной зоне
газопровода в филиале
ООО "Газпром газораспределение Томск" в Республике Алтай, ул. Ленина 245.
2. На место производства работ вызвать представителя по телефону 4-52-92.
3. Работы в охранной зоне газопровода производить вручную от оси газопровода
по 2 м в обе стороны.
4. Водопровод должен проходить по вертикали ниже газопровода не менее 200мм
5. При параллельной прокладке соблюдать охранную зону газопровода не менее 2м.
6. В месте вскрытия газопровода провести подсыпку песком от верха газопровода
не менее 250 мм с последующим уплотнением.
7. Обратную засыпку газопровода производить в присутствии представителя
ООО "Газпром газораспределение Томск" в Республике Алтай



Фотоматериалы с привязкой к
предполагаемому месту ее установки в
произвольном масштабе (дизайн-макет),
выполненные с обзором местности за 50 - 80
метров до предполагаемого места установки и
эксплуатации рекламной конструкции по ходу
движения.



Фотоматериалы с привязкой к
предполагаемому месту ее установки в
произвольном масштабе (дизайн-макет),
выполненные с обзором местности за 50 - 80
метров до предполагаемого места установки и
эксплуатации рекламной конструкции против
хода движения.

Карта-схема размещения рекламной конструкции
Фрагмент ортофотоплана/Часть топографического плана
города Горно-Алтайска



Условные обозначения : - место размещения рекламной конструкции Щит 6 м. х 3 м.
 - зона содержания рекламной конструкции Щит 6 м. х 3 м.

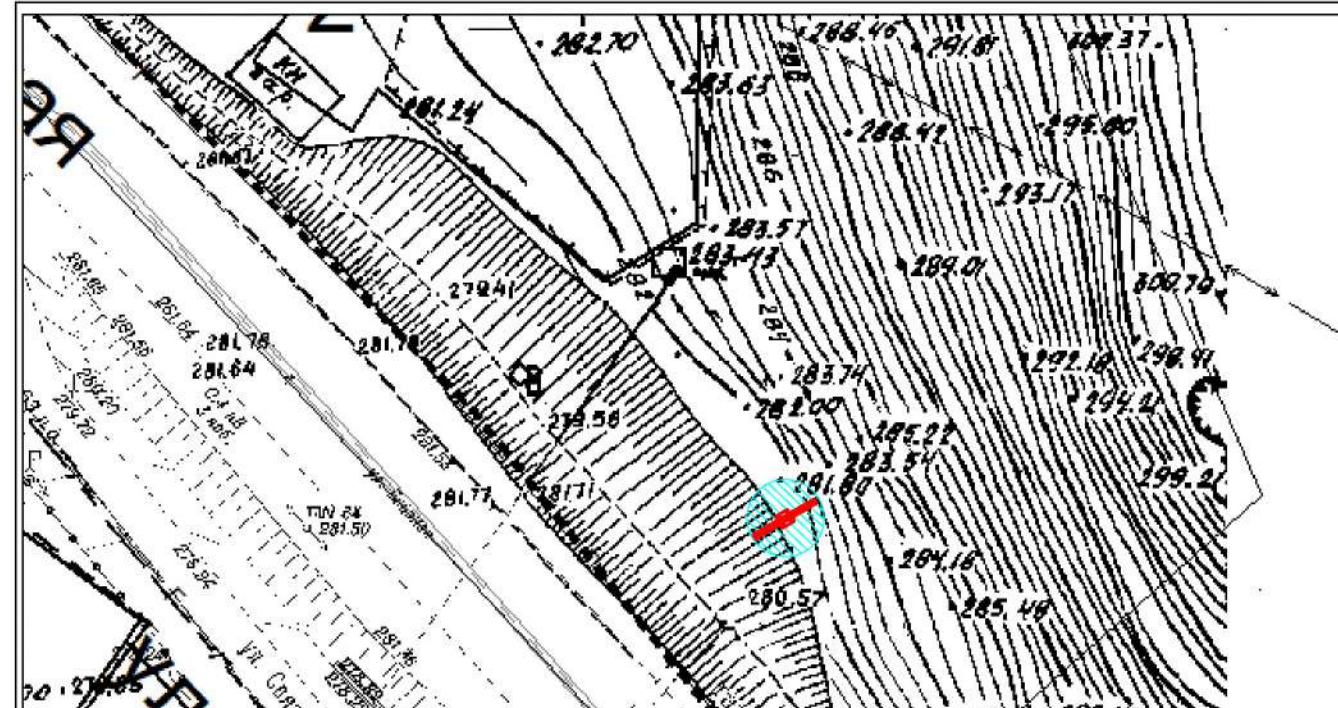

Условные обозначения : - место размещения рекламной конструкции

Особые отметки : _____



Место размещения рекламной конструкции № 32-20-Щ
тип: Щит 6 м. х 3 м.
адресный ориентир: г. Горно-Алтайск ул. Бийская д.23

Наименование организации
Адрес/тел.

Печать согласования

МУ "Управление
имущества,
градостроительства
и земельных отношений
города Горно-Алтайска"
пр. Коммунистический,
д. 18 тел. 2-47-85
(при условии соответствия
требованиям настоящего
Постановления, и не
попадания в коридор
безопасности.)

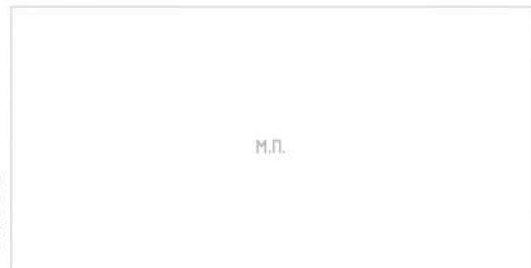

МУ "Управление
коммунального хозяйства
города Горно-Алтайска"
ул. Строителей, 3/1,
д. 18 тел. 6-43-33
(с учетом запрета
установки конструкций
данного типа в радиусе
пятидесяти метров от
планируемого места
установки иной
рекламной конструкции
данного типа и вида)



(с учетом восстановления всех разрушенных
элементов благоустройства, а также выносом
конструкции на расстояние от края проезжей
части в соответствии с ГОСТ Р 52044-2003.)

МУП Горэлектросети
ул. Связистов, д. 1
тел. 4-83-05
(с учетом соблюдения
охранных зон
ЛЭП - 0,4 кВ)

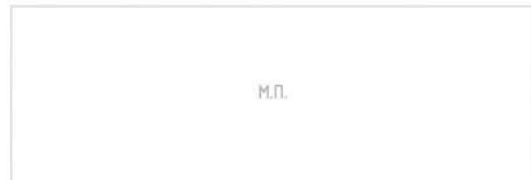

Алтайский филиал
ПАО "Ростелеком",
МРФ "Сибирь"
ул. Чорос-Гуркина Г.И.
д. 244
тел. 2-22-55

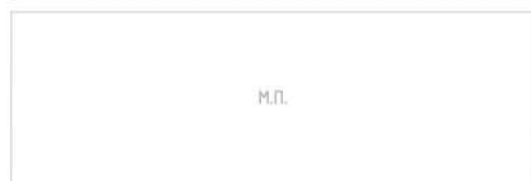

АО "Горно-Алтайское"
Жилищно-коммунальное
хозяйство
ул. Красноармейская,
д. 52
тел. 8(388-22) 5-12-05

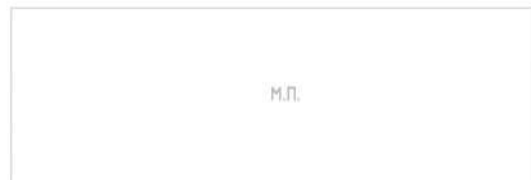

АО "Водоканал"
ул. Ленина, д. 244
тел. 4-51-14

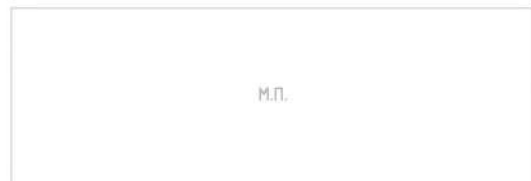

ООО "Газпром
газораспределение
Томск" филиал
в Республике Алтай
ул. Ленина, д. 245
тел. 4-52-92
Согласовано при условии:
1. До начала
производства земляных
работ получить
разрешение на работы в
охранной зоне
газопровода в филиале
ООО "Газпром газораспределение Томск" в Республике Алтай, ул. Ленина 245.
2. На место производства работ вызвать представителя по телефону 4-52-92.
3. Работы в охранной зоне газопровода производить вручную от оси газопровода
по 2 м в обе стороны.
4. Газопровод должен проходить по вертикали ниже газопровода не менее 200мм
5. При параллельной прокладке соблюдать охранную зону газопровода не менее 2м.
6. В месте вскрытия газопровода провести подсыпку песком от верха газопровода
не менее 250 мм с последующим уплотнением.
7. Обратную засыпку газопровода производить в присутствии представителя
ООО "Газпром газораспределение Томск" в Республике Алтай

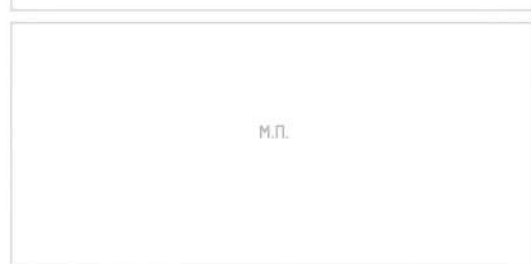

Фотоматериалы с привязкой к
предполагаемому месту ее установки в
произвольном масштабе (дизайн-макет),
выполненные с обзором местности за 50 - 80
метров до предполагаемого места установки и
эксплуатации рекламной конструкции по ходу
движения.



Фотоматериалы с привязкой к
предполагаемому месту ее установки в
произвольном масштабе (дизайн-макет),
выполненные с обзором местности за 50 - 80
метров до предполагаемого места установки и
эксплуатации рекламной конструкции против
хода движения.

Карта-схема размещения рекламной конструкции Фрагмент ортофотоплана/Часть топографического плана города Горно-Алтайска



Условные обозначения : - место размещения рекламной конструкции Щит 6 м. х 3 м.
 - зона содержания рекламной конструкции Щит 6 м. х 3 м.

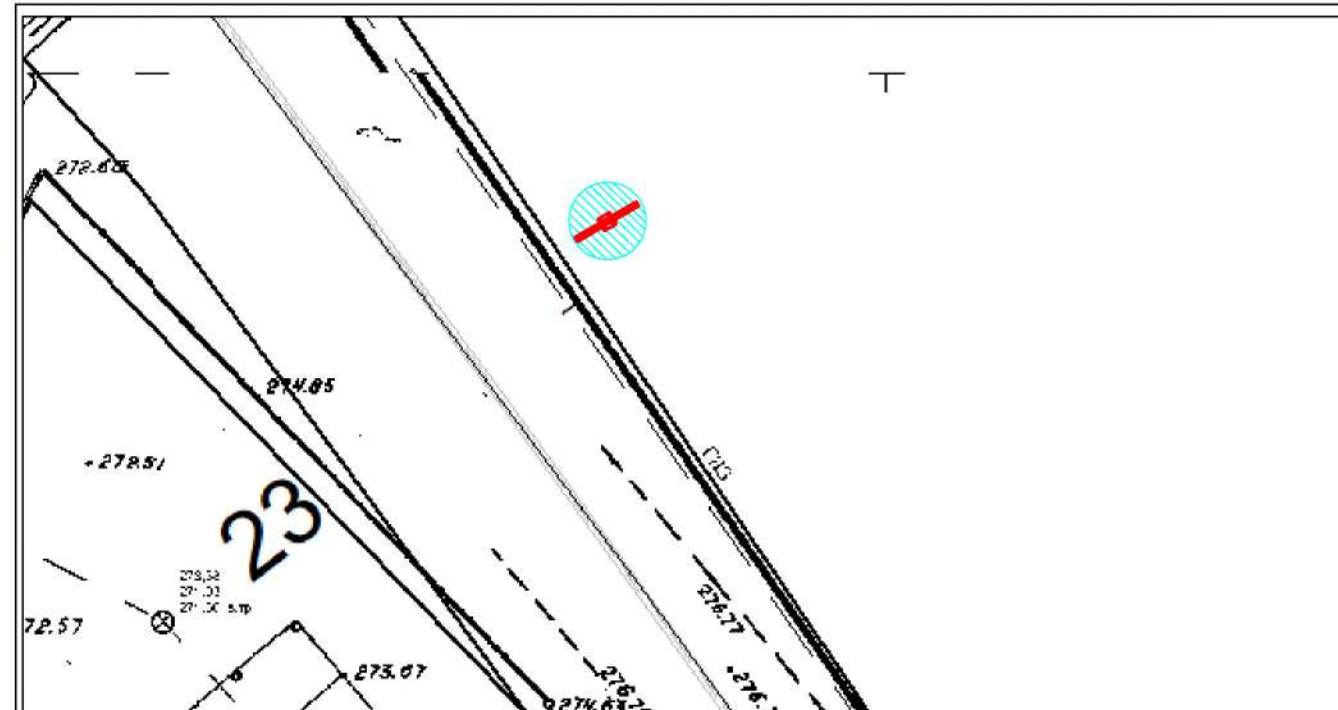

Условные обозначения : - место размещения рекламной конструкции

Особые отметки : _____



Место размещения рекламной конструкции № 33-20-Щ
тип: Щит 6 м. х 3 м.
адресный ориентир: г. Горно-Алтайск ул. Бийская д.44

Наименование организации
Адрес/тел.

Печать согласования

МУ "Управление
имущества,
градостроительства
и земельных отношений
города Горно-Алтайска"
пр. Коммунистический,
д. 18 тел. 2-47-85
(при условии соответствия
требованиям настоящего
Постановления, и не
попадания в коридор
безопасности.

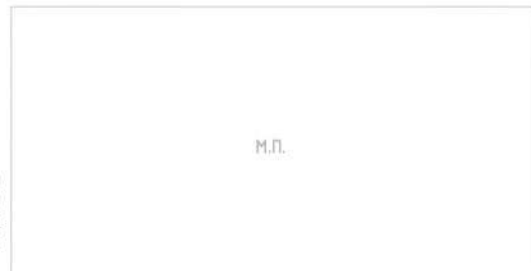

МУ "Управление
коммунального хозяйства
города Горно-Алтайска"
ул. Строителей, 3/1,
д. 18 тел. 6-43-33
(с учетом запрета
установки конструкций
данного типа в радиусе
пятидесяти метров от
планируемого места
установки иной
рекламной конструкции
данного типа и вида)

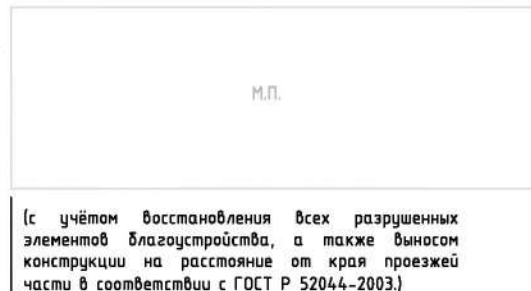

(с учётом восстановления всех разрушенных
элементов благоустройства, а также выносом
конструкции на расстояние от края проезжей
части в соответствии с ГОСТ Р 52044-2003.)

МУП Горэлектросети
ул. Связистов, д. 1
тел. 4-83-05
(с учётом соблюдения
охранных зон
ЛЭП - 0,4 кВ)



Алтайский филиал
ПАО "Ростелеком",
МРФ "Сибирь"
ул. Чорос-Гуркина Г.И.
д. 244
тел. 2-22-55



АО "Горно-Алтайское"
Жилищно-коммунальное
хозяйство
ул. Красноармейская,
д. 52
тел. 8(388-22) 5-12-05

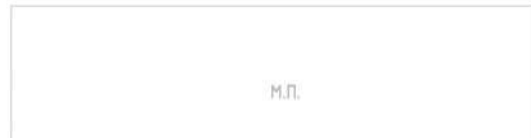

АО "Водоканал"
ул. Ленина, д. 244
тел. 4-51-14



ООО "Газпром
газораспределение
Томск" филиал
в Республике Алтай
ул. Ленина, д. 245
тел. 4-52-92
Согласовано при условии:
1. До начала
производства земляных
работ получить
разрешение на работы в
охранной зоне
газопровода в филиале
ООО "Газпром газораспределение Томск" в Республике Алтай, ул. Ленина 245.
2. На место производства работ вызвать представителя по телефону 4-52-92.
3. Работы в охранной зоне газопровода производить вручную от оси газопровода
по 2 м в обе стороны.
4. Водопровод должен проходить по вертикали ниже газопровода не менее 200мм
5. При параллельной прокладке соблюдать охранную зону газопровода не менее 2м.
6. В месте вскрытия газопровода провести подсыпку песком от верха газопровода
не менее 250 мм с последующим уплотнением.
7. Обратную засыпку газопровода производить в присутствии представителя
ООО "Газпром газораспределение Томск" в Республике Алтай

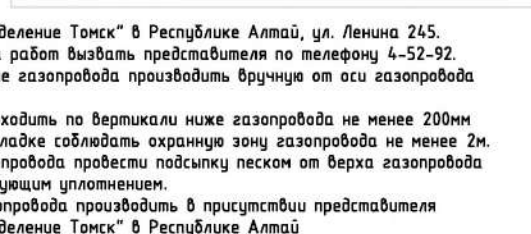

Фотоматериалы с привязкой к
предполагаемому месту ее установки в
произвольном масштабе (дизайн-макет),
выполненные с обзором местности за 50 - 80
метров до предполагаемого места установки и
эксплуатации рекламной конструкции по ходу
движения.



Фотоматериалы с привязкой к
предполагаемому месту ее установки в
произвольном масштабе (дизайн-макет),
выполненные с обзором местности за 50 - 80
метров до предполагаемого места установки и
эксплуатации рекламной конструкции против
хода движения.

Карта-схема размещения рекламной конструкции Фрагмент ортофотоплана/Часть топографического плана города Горно-Алтайска



Условные обозначения : - место размещения рекламной конструкции Щит 6 м. х 3 м.
 - зона содержания рекламной конструкции Щит 6 м. х 3 м.

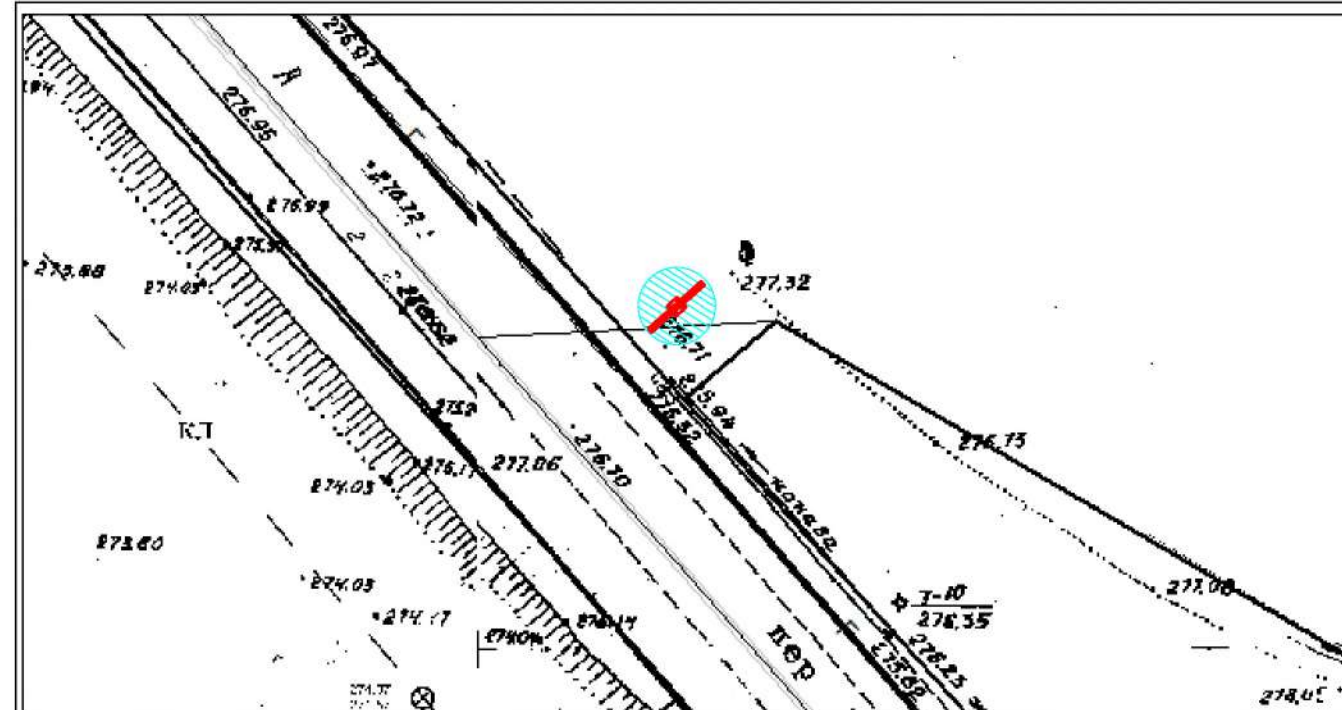



Место размещения рекламной конструкции № 34-20-Щ
тип: Щит 6 м. х 3 м.
адресный ориентир: г. Горно-Алтайск ул. Чорос-Гуркина Г.И. д.58/1

Карта-схема размещения рекламной конструкции
Фрагмент ортофотоплана/Часть топографического плана
города Горно-Алтайска

Наименование организации
Адрес/тел.

Печать согласования

МУ "Управление
имущества,
градостроительства
и земельных отношений
города Горно-Алтайска"
пр. Коммунистический,
д. 18 тел. 2-47-85
(при условии соответствия
требованиям настоящего
Постановления, и не
попадания в коридор
безопасности.

М.П.

МУ "Управление
коммунального хозяйства
города Горно-Алтайска"
ул. Строителей, 3/1,
д. 18 тел. 6-43-33
(с учетом запрета
установки конструкций
данного типа в радиусе
пятидесяти метров от
планируемого места
установки иной
рекламной конструкции
данного типа и вида)

М.П.

(с учетом восстановления всех разрушенных
элементов благоустройства, а также выносом
конструкции на расстояние от края проезжей
части в соответствии с ГОСТ Р 52044-2003.)

МУП Горэлектросети
ул. Связистов, д. 1
тел. 4-83-05
(с учетом соблюдения
охранных зон
ЛЭП - 0,4 кВ)

М.П.

Алтайский филиал
ПАО "Ростелеком",
МРФ "Сибирь"
ул. Чорос-Гуркина Г.И.
д. 244
тел. 2-22-55

М.П.

АО "Горно-Алтайское"
Жилищно-коммунальное
хозяйство
ул. Красноармейская,
д. 52
тел. 8(388-22) 5-12-05

М.П.

АО "Водоканал"
ул. Ленина, д. 244
тел. 4-51-14

М.П.

ООО "Газпром
газораспределение
Томск" филиал
в Республике Алтай
ул. Ленина, д. 245
тел. 4-52-92
Согласовано при условии:
1. До начала
производства земляных
работ получить
разрешение на работы в
охранной зоне
газопровода в филиале
ООО "Газпром газораспределение Томск" в Республике Алтай, ул. Ленина 245.
2. На место производства работ вызвать представителя по телефону 4-52-92.
3. Работы в охранной зоне газопровода производить вручную от оси газопровода
по 2 м в обе стороны.
4. Водопровод должен проходить по вертикали ниже газопровода не менее 200мм
5. При параллельной прокладке соблюдать охранную зону газопровода не менее 2м.
6. В месте вскрытия газопровода провести подсыпку песком от верха газопровода
не менее 250 мм с последующим уплотнением.
7. Обратную засыпку газопровода производить в присутствии представителя
ООО "Газпром газораспределение Томск" в Республике Алтай

М.П.





Фотоматериалы с привязкой к
предполагаемому месту ее установки в
произвольном масштабе (дизайн-макет),
выполненные с обзором местности за 50 - 80
метров до предполагаемого места установки и
эксплуатации рекламной конструкции по ходу
движения.



Фотоматериалы с привязкой к
предполагаемому месту ее установки в
произвольном масштабе (дизайн-макет),
выполненные с обзором местности за 50 - 80
метров до предполагаемого места установки и
эксплуатации рекламной конструкции против
хода движения.



Условные обозначения :  - место размещения рекламной конструкции Щит 6 м. х 3 м.
 - зона содержания рекламной конструкции Щит 6 м. х 3 м.

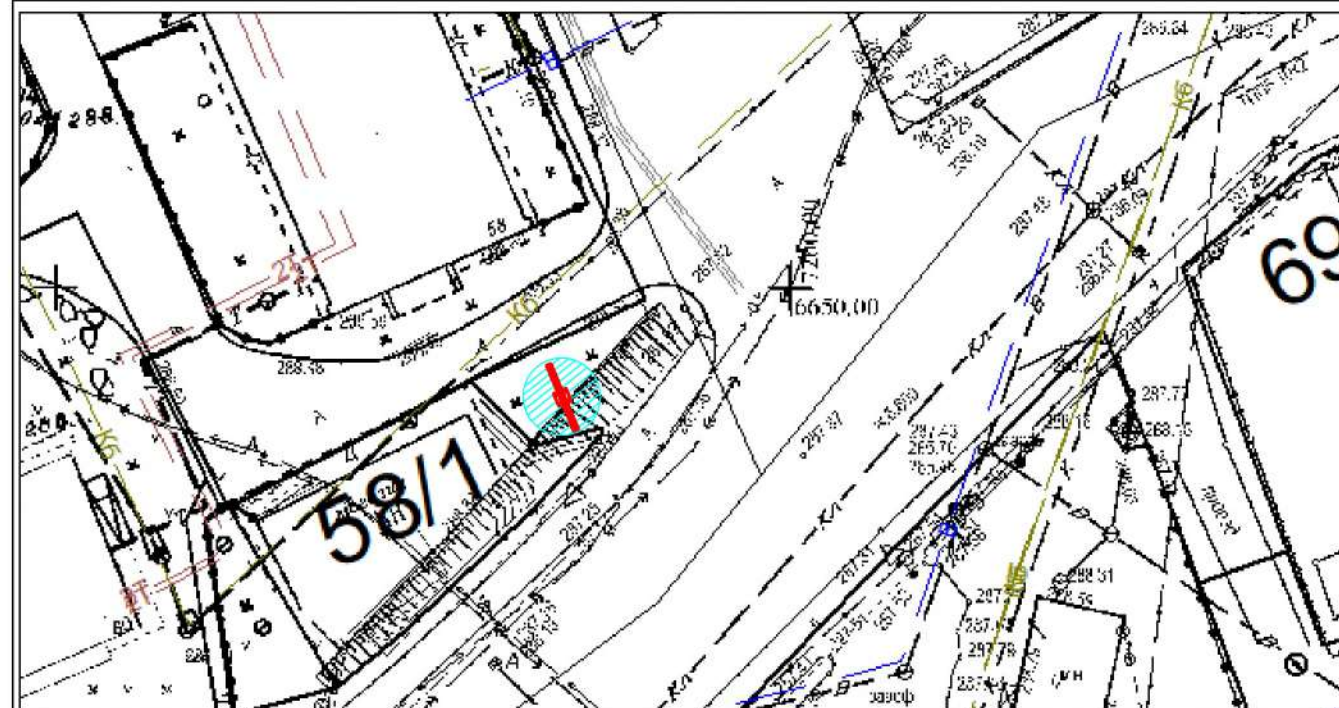

Условные обозначения :  - место размещения рекламной конструкции

Особые отметки :



Место размещения рекламной конструкции № 35-20-Щ
 тип: Щит 6 м. х 3 м.
 адресный ориентир: г. Горно-Алтайск ул. Чорос-Гуркина Г.И. д.66

Карта-схема размещения рекламной конструкции
 Фрагмент ортофотоплана/Часть топографического плана
 города Горно-Алтайска

Наименование организации
 Адрес/тел.

Печать согласования

МУ "Управление
 имущества,
 градостроительства
 и земельных отношений
 города Горно-Алтайска"
 пр. Коммунистический,
 д. 18 тел. 2-47-85
 (при условии соответствия
 требованиям настоящего
 Постановления, и не
 попадания в коридор
 безопасности.)

М.П.

МУ "Управление
 коммунального хозяйства
 города Горно-Алтайска"
 ул. Строителей, 3/1,
 д. 18 тел. 6-43-33
 (с учётом запрета
 установки конструкций
 данного типа в радиусе
 пятидесяти метров от
 планируемого места
 установки иной
 рекламной конструкции
 данного типа и вида)

М.П.

(с учётом восстановления всех разрушенных
 элементов благоустройства, а также выносом
 конструкции на расстояние от края проезжей
 части в соответствии с ГОСТ Р 52044-2003.)

МУП Горэлектросети
 ул. Связистов, д. 1
 тел. 4-83-05
 (с учётом соблюдения
 охранных зон
 ЛЭП - 0,4 кВ)

М.П.

Алтайский филиал
 ПАО "Ростелеком",
 МРФ "Сибирь"
 ул. Чорос-Гуркина Г.И.
 д. 244
 тел. 2-22-55

М.П.

АО "Горно-Алтайское"
 Жилищно-коммунальное
 хозяйство
 ул. Красноармейская,
 д. 52
 тел. 8(388-22) 5-12-05

М.П.

АО "Водоканал"
 ул. Ленина, д. 244
 тел. 4-51-14

М.П.

ООО "Газпром
 газораспределение
 Томск" филиал
 в Республике Алтай
 ул. Ленина, д. 245
 тел. 4-52-92
 Согласовано при условии:
 1. До начала
 производства земляных
 работ получить
 разрешение на работы в
 охранной зоне
 газопровода в филиале
 ООО "Газпром газораспределение Томск" в Республике Алтай, ул. Ленина 245.
 2. На место производства работ вызвать представителя по телефону 4-52-92.
 3. Работы в охранной зоне газопровода производить вручную от оси газопровода
 по 2 м в обе стороны.
 4. Водопровод должен проходить по вертикали ниже газопровода не менее 200мм
 5. При параллельной прокладке соблюдать охранную зону газопровода не менее 2м.
 6. В месте вскрытия газопровода провести подсыпку песком от верха газопровода
 не менее 250 мм с последующим уплотнением.
 7. Обратную засыпку газопровода производить в присутствии представителя
 ООО "Газпром газораспределение Томск" в Республике Алтай

М.П.



Фотоматериалы с привязкой к
 предполагаемому месту ее установки в
 произвольном масштабе (дизайн-макет),
 выполненные с обзором местности за 50 - 80
 метров до предполагаемого места установки и
 эксплуатации рекламной конструкции по ходу
 движения.



Фотоматериалы с привязкой к
 предполагаемому месту ее установки в
 произвольном масштабе (дизайн-макет),
 выполненные с обзором местности за 50 - 80
 метров до предполагаемого места установки и
 эксплуатации рекламной конструкции против
 хода движения.

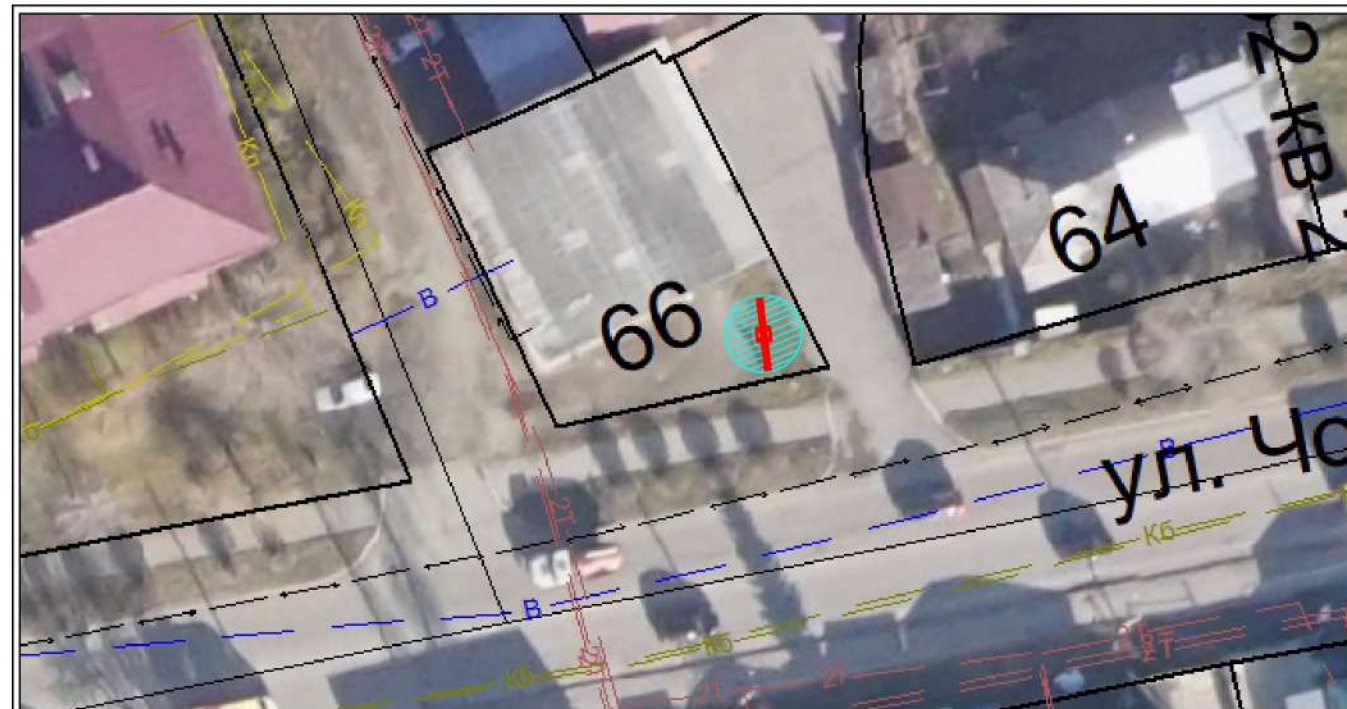

Условные обозначения : - место размещения рекламной конструкции Щит 6 м. х 3 м.
 - зона содержания рекламной конструкции Щит 6 м. х 3 м.

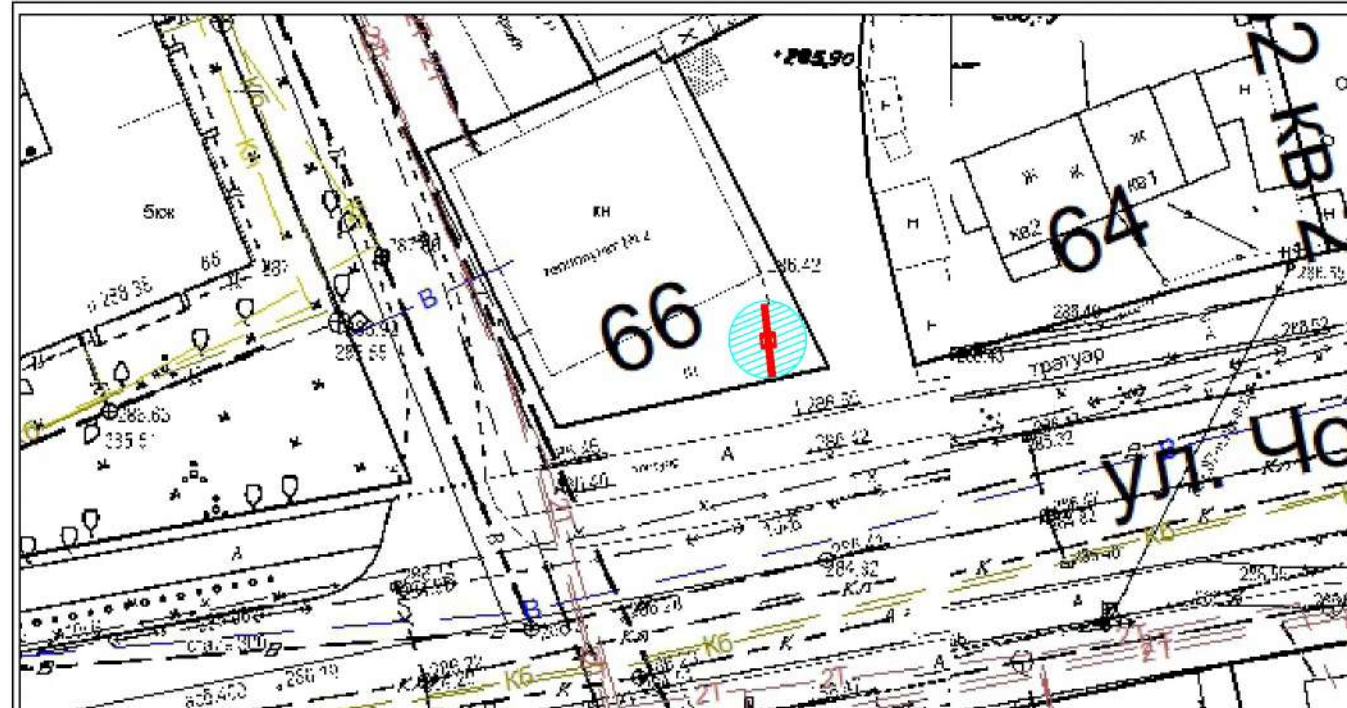

Условные обозначения : - место размещения рекламной конструкции

Особые отметки :



Место размещения рекламной конструкции № 36-20-Щ
тип: Щит 6 м. х 3 м.
адресный ориентир: г. Горно-Алтайск ул. Чорос-Гуркина Г.И. д.70

Карта-схема размещения рекламной конструкции
Фрагмент ортофотоплана/Часть топографического плана
города Горно-Алтайска

Наименование организации
Адрес/тел.

Печать согласования

МУ "Управление
имущества,
градостроительства
и земельных отношений
города Горно-Алтайска"
пр. Коммунистический,
д. 18 тел. 2-47-85
(при условии соответствия
требованиям настоящего
Постановления, и не
попадания в коридор
безопасности.

М.П.

МУ "Управление
коммунального хозяйства
города Горно-Алтайска"
ул. Строителей, 3/1,
д. 18 тел. 6-43-33
(с учётом запрета
установки конструкций
данного типа в радиусе
пятидесяти метров от
планируемого места
установки иной
рекламной конструкции
данного типа и вида)

М.П.

(с учётом восстановления всех разрушенных
элементов благоустройства, а также выносом
конструкции на расстояние от края проезжей
части в соответствии с ГОСТ Р 52044-2003.)

МУП Горэлектросети
ул. Связистов, д. 1
тел. 4-83-05
(с учётом соблюдения
охранных зон
ЛЭП - 0,4 кВ)

М.П.

Алтайский филиал
ПАО "Ростелеком",
МРФ "Сибирь"
ул. Чорос-Гуркина Г.И.
д. 244
тел. 2-22-55

М.П.

АО "Горно-Алтайское"
Жилищно-коммунальное
хозяйство
ул. Красноармейская,
д. 52
тел. 8(388-22) 5-12-05

М.П.

АО "Водоканал"
ул. Ленина, д. 244
тел. 4-51-14

М.П.

ООО "Газпром
газораспределение
Томск" филиал
в Республике Алтай
ул. Ленина, д. 245
тел. 4-52-92
Согласовано при условии:
1. До начала
производства земляных
работ получить
разрешение на работы в
охранной зоне
газопровода в филиале

М.П.

ООО "Газпром газораспределение Томск" в Республике Алтай, ул. Ленина 245.
2. На место производства работ вызвать представителя по телефону 4-52-92.
3. Работы в охранной зоне газопровода производить вручную от оси газопровода по 2 м в обе стороны.
4. Водопровод должен проходить по вертикали ниже газопровода не менее 200мм
5. При параллельной прокладке соблюдать охранную зону газопровода не менее 2м.
6. В месте вскрытия газопровода провести подсыпку песком от верха газопровода не менее 250 мм с последующим уплотнением.
7. Обратную засыпку газопровода производить в присутствии представителя
ООО "Газпром газораспределение Томск" в Республике Алтай

Исп. Борисов АН., 2-27-06



Фотоматериалы с привязкой к предполагаемому месту ее установки в произвольном масштабе (дизайн-макет), выполненные с обзором местности за 50 - 80 метров до предполагаемого места установки и эксплуатации рекламной конструкции по ходу движения.



Фотоматериалы с привязкой к предполагаемому месту ее установки в произвольном масштабе (дизайн-макет), выполненные с обзором местности за 50 - 80 метров до предполагаемого места установки и эксплуатации рекламной конструкции против хода движения.

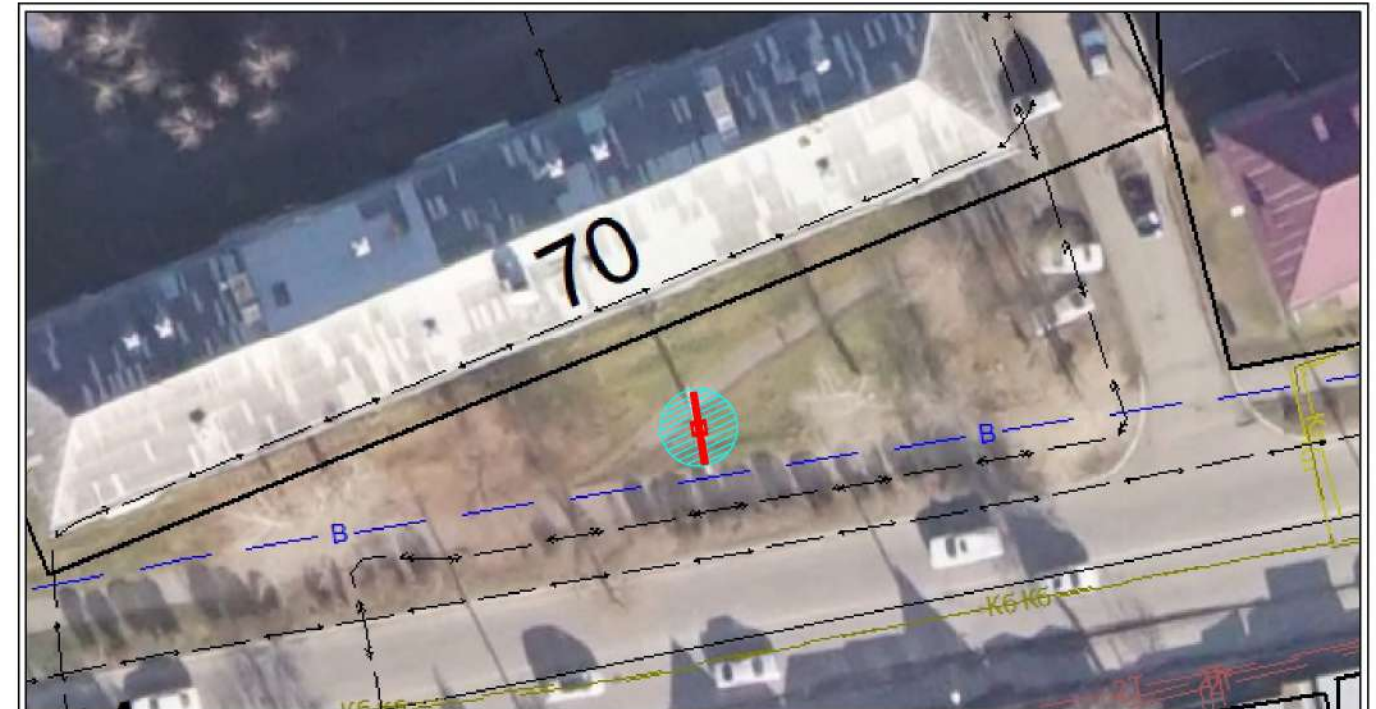

Условные обозначения: - место размещения рекламной конструкции Щит 6 м. х 3 м.
 - зона содержания рекламной конструкции Щит 6 м. х 3 м.

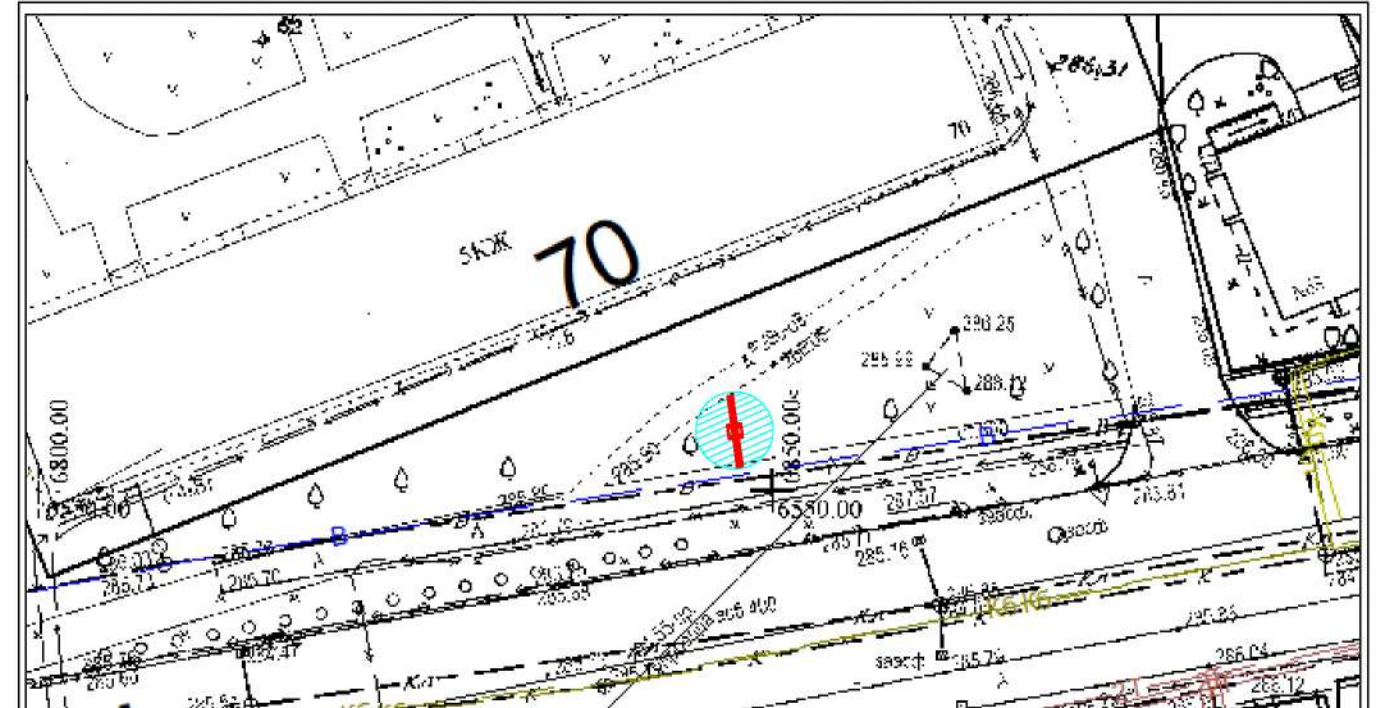

Условные обозначения: - место размещения рекламной конструкции

Особые отметки:



Место размещения рекламной конструкции № 37-20-Щ
тип: Щит 6 м. х 3 м.
адресный ориентир: г. Горно-Алтайск пер. Дорожный д. 3

Наименование организации
Адрес/тел.

Печать согласования

МУ "Управление
имущества,
градостроительства
и земельных отношений
города Горно-Алтайска"
пр. Коммунистический,
д. 18 тел. 2-47-85
(при условии соответствия
требованиям настоящего
Постановления, и не
попадания в коридор
безопасности.)

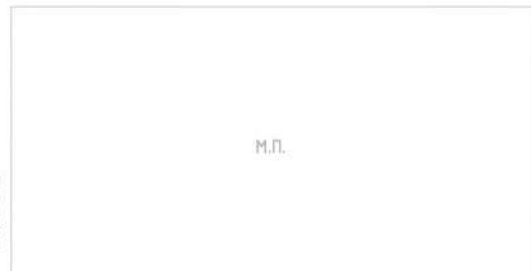

МУ "Управление
коммунального хозяйства
города Горно-Алтайска"
ул. Строителей, 3/1,
д. 18 тел. 6-43-33
(с учётом запрета
установки конструкций
данного типа в радиусе
пятидесяти метров от
планируемого места
установки иной
рекламной конструкции
данного типа и вида)

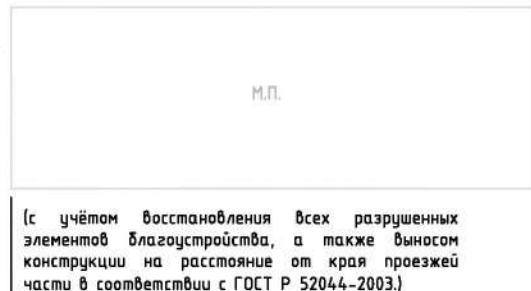

(с учётом восстановления всех разрушенных
элементов благоустройства, а также выносом
конструкции на расстояние от края проезжей
части в соответствии с ГОСТ Р 52044-2003.)

МУП Горэлектросети
ул. Связистов, д. 1
тел. 4-83-05
(с учётом соблюдения
охранных зон
ЛЭП - 0,4 кВ)



Алтайский филиал
ПАО "Ростелеком",
МРФ "Сибирь"
ул. Чорос-Гуркина Г.И.
д. 244
тел. 2-22-55



АО "Горно-Алтайское"
Жилищно-коммунальное
хозяйство
ул. Красноармейская,
д. 52
тел. 8(388-22) 5-12-05

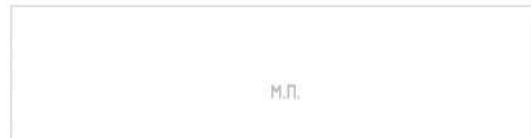

АО "Водоканал"
ул. Ленина, д. 244
тел. 4-51-14



ООО "Газпром
газораспределение
Томск" филиал
в Республике Алтай
ул. Ленина, д. 245
тел. 4-52-92
Согласовано при условии:
1. До начала
производства земляных
работ получить
разрешение на работы в
охранной зоне
газопровода в филиале
ООО "Газпром газораспределение Томск" в Республике Алтай, ул. Ленина 245.
2. На место производства работ вызвать представителя по телефону 4-52-92.
3. Работы в охранной зоне газопровода производить вручную от оси газопровода
по 2 м в обе стороны.
4. Водопровод должен проходить по вертикали ниже газопровода не менее 200мм
5. При параллельной прокладке соблюдать охранную зону газопровода не менее 2м.
6. В месте вскрытия газопровода провести подсыпку песком от верха газопровода
не менее 250 мм с последующим уплотнением.
7. Обратную засыпку газопровода производить в присутствии представителя
ООО "Газпром газораспределение Томск" в Республике Алтай



Фотоматериалы с привязкой к
предполагаемому месту ее установки в
произвольном масштабе (дизайн-макет),
выполненные с обзором местности за 50 - 80
метров до предполагаемого места установки и
эксплуатации рекламной конструкции по ходу
движения.



Фотоматериалы с привязкой к
предполагаемому месту ее установки в
произвольном масштабе (дизайн-макет),
выполненные с обзором местности за 50 - 80
метров до предполагаемого места установки и
эксплуатации рекламной конструкции против
хода движения.

Карта-схема размещения рекламной конструкции
Фрагмент ортофотоплана/Часть топографического плана
города Горно-Алтайска

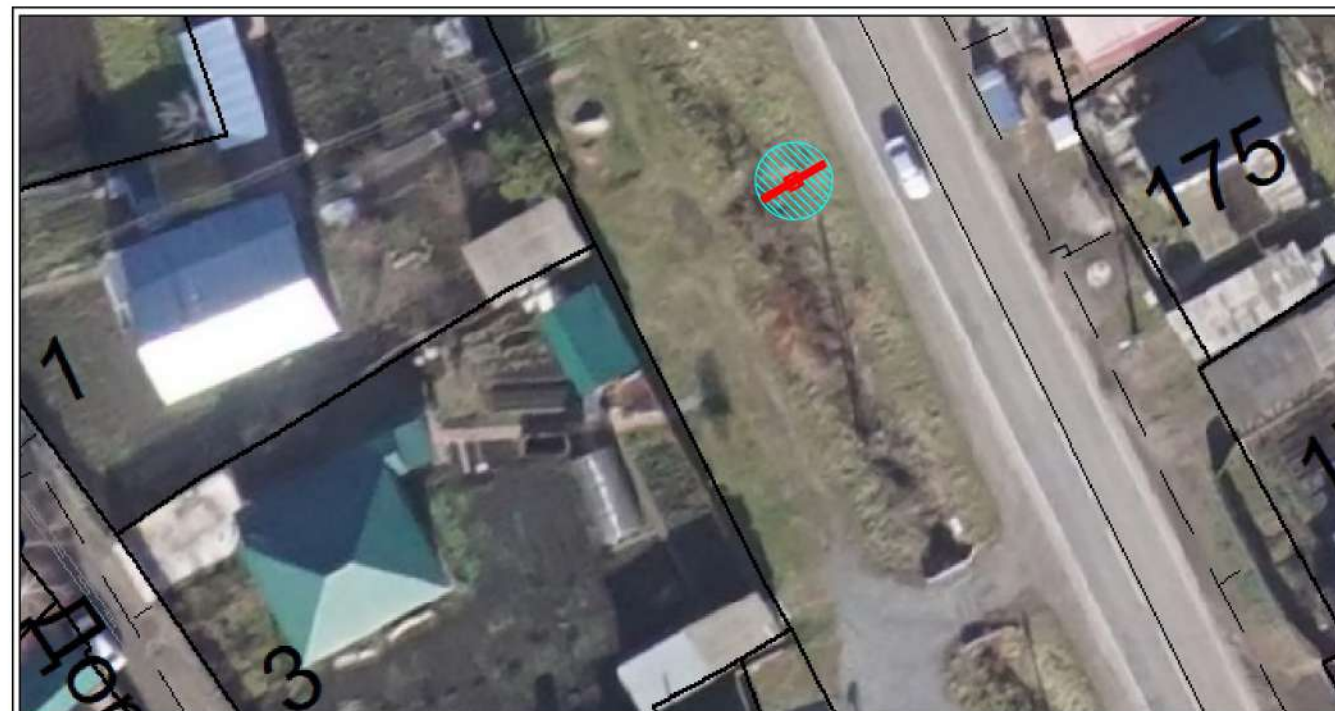

Условные обозначения : - место размещения рекламной конструкции Щит 6 м. х 3 м.
 - зона содержания рекламной конструкции Щит 6 м. х 3 м.

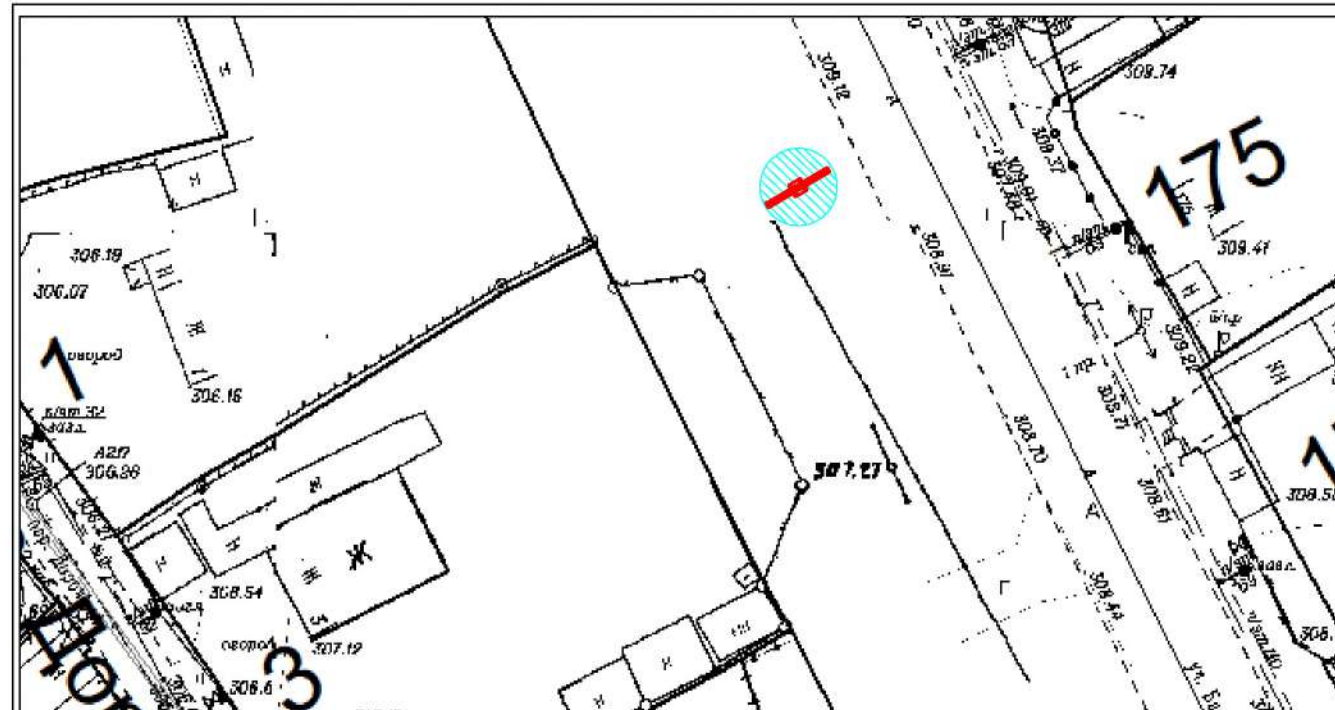

Условные обозначения : - место размещения рекламной конструкции

Особые отметки :



Место размещения рекламной конструкции № 38-20-Щ
тип: Щит 6 м. х 3 м.
адресный ориентир: г. Горно-Алтайск ул. Ленина д.203/1

Карта-схема размещения рекламной конструкции
Фрагмент ортофотоплана/Часть топографического плана
города Горно-Алтайска

Наименование организации
Адрес/тел.

Печать согласования

МУ "Управление
имущества,
градостроительства
и земельных отношений
города Горно-Алтайска"
пр. Коммунистический,
д. 18 тел. 2-47-85
(при условии соответствия
требованиям настоящего
Постановления, и не
попадания в коридор
безопасности.

М.П.

МУ "Управление
коммунального хозяйства
города Горно-Алтайска"
ул. Строителей, 3/1,
д. 18 тел. 6-43-33
(с учётом запрета
установки конструкций
данного типа в радиусе
пятидесяти метров от
планируемого места
установки иной
рекламной конструкции
данного типа и вида)

М.П.

(с учётом восстановления всех разрушенных
элементов благоустройства, а также выносом
конструкции на расстояние от края проезжей
части в соответствии с ГОСТ Р 52044-2003.)

МУП Горэлектросети
ул. Связистов, д. 1
тел. 4-83-05
(с учётом соблюдения
охранных зон
ЛЭП - 0,4 кВ)

М.П.

Алтайский филиал
ПАО "Ростелеком",
МРФ "Сибирь"
ул. Чорос-Гуркина Г.И.
д. 244
тел. 2-22-55

М.П.

АО "Горно-Алтайское"
Жилищно-коммунальное
хозяйство
ул. Красноармейская,
д. 52
тел. 8(388-22) 5-12-05

М.П.

АО "Водоканал"
ул. Ленина, д. 244
тел. 4-51-14

М.П.

ООО "Газпром
газораспределение
Томск" филиал
в Республике Алтай
ул. Ленина, д. 245
тел. 4-52-92
Согласовано при условии:
1. До начала
производства земляных
работ получить
разрешение на работы в
охранной зоне
газопровода в филиале
ООО "Газпром газораспределение Томск" в Республике Алтай, ул. Ленина 245.
2. На место производства работ вызвать представителя по телефону 4-52-92.
3. Работы в охранной зоне газопровода производить вручную от оси газопровода
по 2 м в обе стороны.
4. Водопровод должен проходить по вертикали ниже газопровода не менее 200мм
5. При параллельной прокладке соблюдать охранную зону газопровода не менее 2м.
6. В месте вскрытия газопровода провести подсыпку песком от верха газопровода
не менее 250 мм с последующим уплотнением.
7. Обратную засыпку газопровода производить в присутствии представителя
ООО "Газпром газораспределение Томск" в Республике Алтай

М.П.



Фотоматериалы с привязкой к
предполагаемому месту ее установки в
произвольном масштабе (дизайн-макет),
выполненные с обзором местности за 50 - 80
метров до предполагаемого места установки и
эксплуатации рекламной конструкции по ходу
движения.

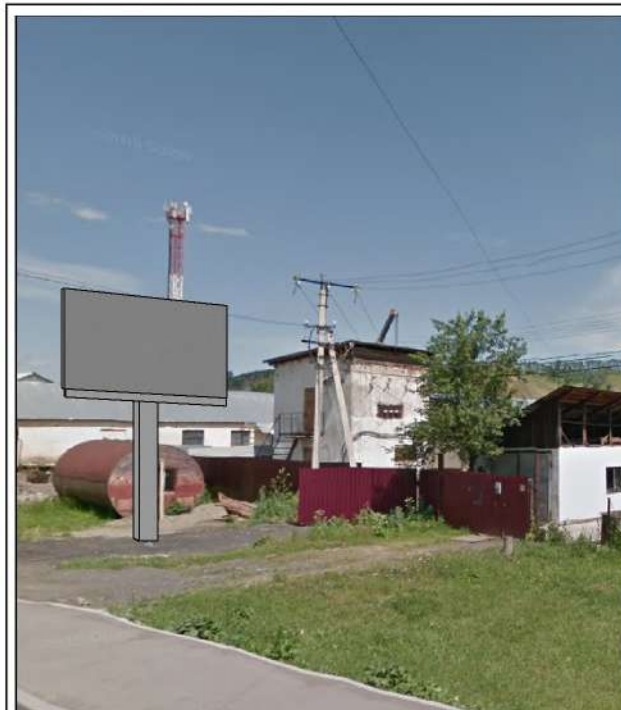

Фотоматериалы с привязкой к
предполагаемому месту ее установки в
произвольном масштабе (дизайн-макет),
выполненные с обзором местности за 50 - 80
метров до предполагаемого места установки и
эксплуатации рекламной конструкции против
хода движения.



Условные обозначения : - место размещения рекламной конструкции Щит 6 м. х 3 м.
 - зона содержания рекламной конструкции Щит 6 м. х 3 м.

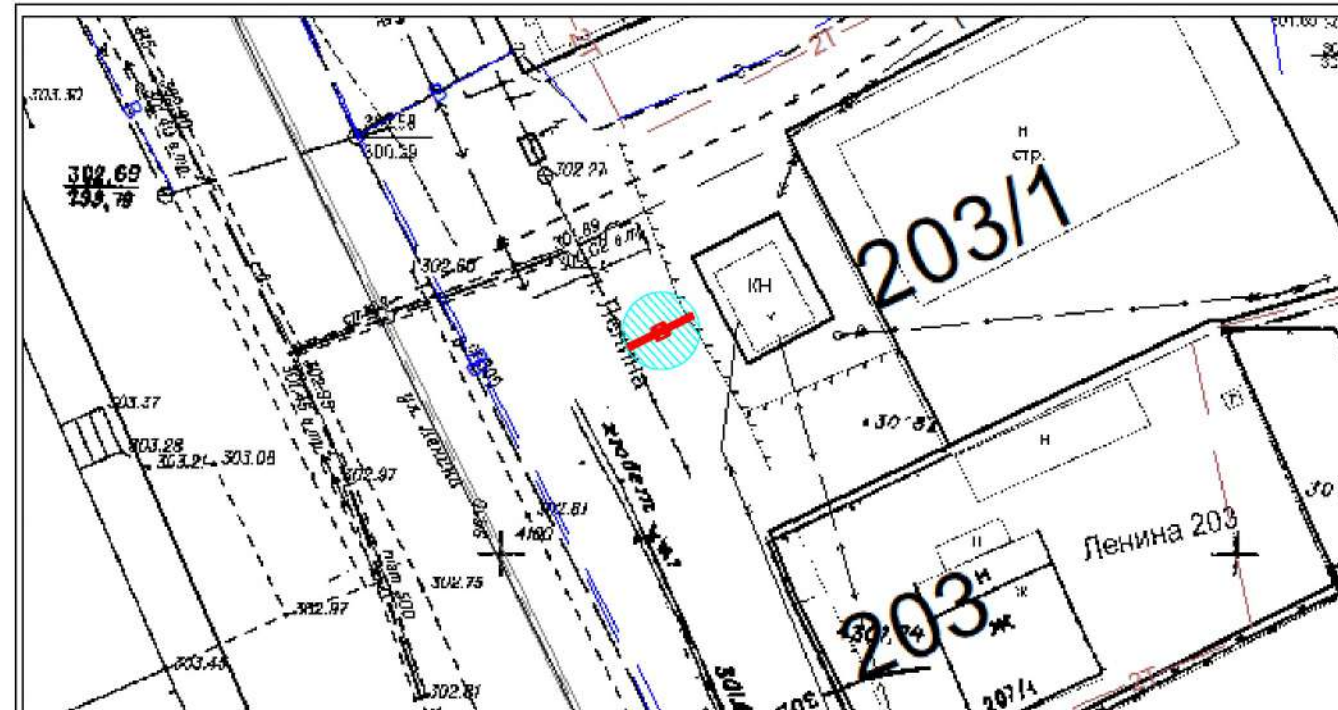

Условные обозначения : - место размещения рекламной конструкции

Особые отметки :



Место размещения рекламной конструкции № 39-20-Щ
тип: Щит 6 м. х 3 м.
адресный ориентир: г. Горно-Алтайск ул. Ленина д.247

Карта-схема размещения рекламной конструкции
Фрагмент ортофотоплана/Часть топографического плана
города Горно-Алтайска

Наименование организации
Адрес/тел.

Печать согласования

МУ "Управление
имущества,
градостроительства
и земельных отношений
города Горно-Алтайска"
пр. Коммунистический,
д. 18 тел. 2-47-85
(при условии соответствия
требованиям настоящего
Постановления, и не
попадания в коридор
безопасности.)

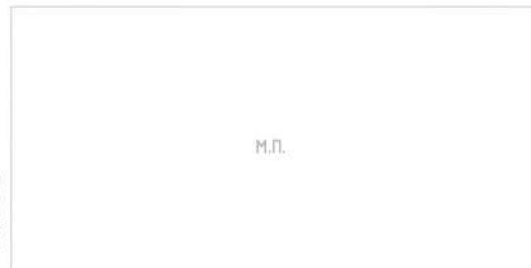

МУ "Управление
коммунального хозяйства
города Горно-Алтайска"
ул. Строителей, 3/1,
д. 18 тел. 6-43-33
(с учетом запрета
установки конструкций
данного типа в радиусе
пятидесяти метров от
планируемого места
установки иной
рекламной конструкции
данного типа и вида)



МУП Горэлектросети
ул. Связистов, д. 1
тел. 4-83-05
(с учетом соблюдения
охранных зон
ЛЭП - 0,4 кВ)



Алтайский филиал
ПАО "Ростелеком",
МРФ "Сибирь"
ул. Чорос-Гуркина Г.И.
д. 244
тел. 2-22-55



АО "Горно-Алтайское"
Жилщина-коммунальное
хозяйство
ул. Красноармейская,
д. 52
тел. 8(388-22) 5-12-05

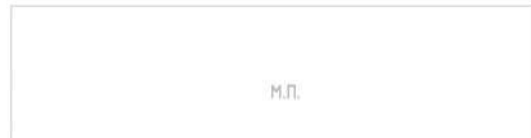

АО "Водоканал"
ул. Ленина, д. 244
тел. 4-51-14



ООО "Газпром
газораспределение
Томск" филиал
в Республике Алтай
ул. Ленина, д. 245
тел. 4-52-92
Согласовано при условии:
1. До начала
производства земляных
работ получить
разрешение на работы в
охранной зоне
газопровода в филиале
ООО "Газпром газораспределение Томск" в Республике Алтай, ул. Ленина 245.
2. На место производства работ вызвать представителя по телефону 4-52-92.
3. Работы в охранной зоне газопровода производить вручную от оси газопровода
по 2 м в обе стороны.
4. Водопровод должен проходить по вертикали ниже газопровода не менее 200мм
5. При параллельной прокладке соблюдать охранную зону газопровода не менее 2м.
6. В месте вскрытия газопровода провести подсыпку песком от верха газопровода
не менее 250 мм с последующим уплотнением.
7. Обратную засыпку газопровода производить в присутствии представителя
ООО "Газпром газораспределение Томск" в Республике Алтай

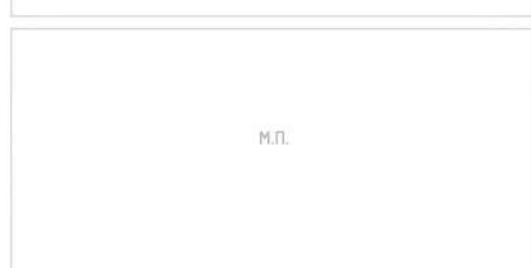

Фотоматериалы с привязкой к предполагаемому месту ее установки в произвольном масштабе (дизайн-макет), выполненные с обзором местности за 50 - 80 метров до предполагаемого места установки и эксплуатации рекламной конструкции по ходу движения.



Фотоматериалы с привязкой к предполагаемому месту ее установки в произвольном масштабе (дизайн-макет), выполненные с обзором местности за 50 - 80 метров до предполагаемого места установки и эксплуатации рекламной конструкции против хода движения.



Условные обозначения : - место размещения рекламной конструкции Щит 6 м. х 3 м.
 - зона содержания рекламной конструкции Щит 6 м. х 3 м.

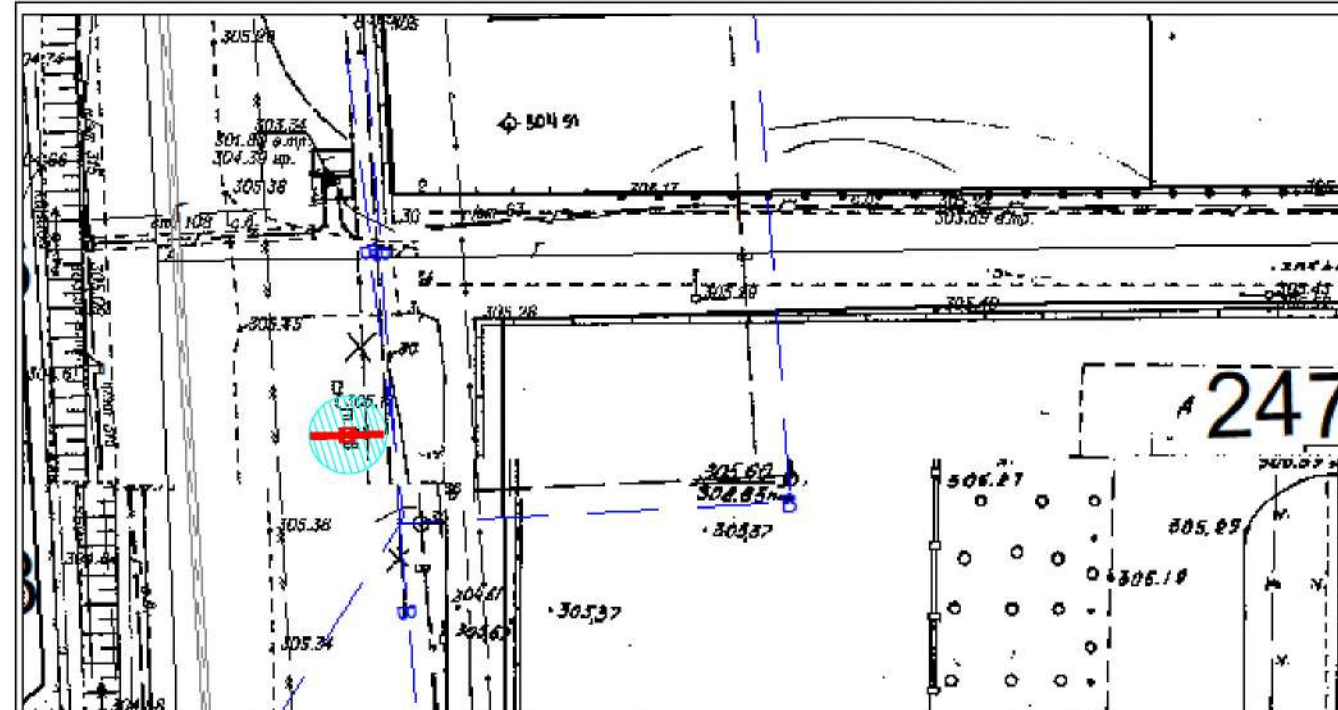

Условные обозначения : - место размещения рекламной конструкции

Особые отметки :



Место размещения рекламной конструкции № 40-20-Щ
тип: Щит 6 м. х 3 м.
адресный ориентир: г. Горно-Алтайск ул. Медовая д.2

Наименование организации
Адрес/тел.

Печать согласования

МУ "Управление
имущества,
градостроительства
и земельных отношений
города Горно-Алтайска"
пр. Коммунистический,
д. 18 тел. 2-47-85
(при условии соответствия
требованиям настоящего
Постановления, и не
попадания в коридор
безопасности.

М.П.

МУ "Управление
коммунального хозяйства
города Горно-Алтайска"
ул. Строителей, 3/1,
д. 18 тел. 6-43-33
(с учетом запрета
установки конструкций
данного типа в радиусе
пятидесяти метров от
планируемого места
установки иной
рекламной конструкции
данного типа и вида)

М.П.

(с учётом восстановления всех разрушенных
элементов благоустройства, а также выносом
конструкции на расстояние от края проезжей
части в соответствии с ГОСТ Р 52044-2003.)

МУП Горэлектросети
ул. Связистов, д. 1
тел. 4-83-05
(с учётом соблюдения
охранных зон
ЛЭП - 0,4 кВ)

М.П.

Алтайский филиал
ПАО "Ростелеком",
МРФ "Сибирь"
ул. Чорос-Гуркина Г.И.
д. 244
тел. 2-22-55

М.П.

АО "Горно-Алтайское"
Жилищно-коммунальное
хозяйство
ул. Красноармейская,
д. 52
тел. 8(388-22) 5-12-05

М.П.

АО "Водоканал"
ул. Ленина, д. 244
тел. 4-51-14

М.П.

ООО "Газпром
газораспределение
Томск" филиал
в Республике Алтай
ул. Ленина, д. 245
тел. 4-52-92
Согласовано при условии:
1. До начала
производства земляных
работ получить
разрешение на работы в
охранной зоне
газопровода в филиале
ООО "Газпром газораспределение Томск" в Республике Алтай, ул. Ленина 245.
2. На место производства работ вызвать представителя по телефону 4-52-92.
3. Работы в охранной зоне газопровода производить вручную от оси газопровода
по 2 м в обе стороны.
4. Водопровод должен проходить по вертикали ниже газопровода не менее 200мм
5. При параллельной прокладке соблюдать охранную зону газопровода не менее 2м.
6. В месте вскрытия газопровода провести подсыпку песком от верха газопровода
не менее 250 мм с последующим уплотнением.
7. Обратную засыпку газопровода производить в присутствии представителя
ООО "Газпром газораспределение Томск" в Республике Алтай

М.П.



Фотоматериалы с привязкой к
предполагаемому месту ее установки в
произвольном масштабе (дизайн-макет),
выполненные с обзором местности за 50 - 80
метров до предполагаемого места установки и
эксплуатации рекламной конструкции по ходу
движения.



Фотоматериалы с привязкой к
предполагаемому месту ее установки в
произвольном масштабе (дизайн-макет),
выполненные с обзором местности за 50 - 80
метров до предполагаемого места установки и
эксплуатации рекламной конструкции против
хода движения.

Карта-схема размещения рекламной конструкции
Фрагмент ортофотоплана/Часть топографического плана
города Горно-Алтайска



Условные обозначения : - место размещения рекламной конструкции Щит 6 м. х 3 м.
 - зона содержания рекламной конструкции Щит 6 м. х 3 м.



Условные обозначения : - место размещения рекламной конструкции
Особые отметки :



Место размещения рекламной конструкции № 41-20-Щ
тип: Щит 6 м. х 3 м.
адресный ориентир: г. Горно-Алтайск ул. Барнаульская д.1

Наименование организации
Адрес/тел.

Печать согласования

МУ "Управление
имущества,
градостроительства
и земельных отношений
города Горно-Алтайска"
пр. Коммунистический,
д. 18 тел. 2-47-85
(при условии соответствия
требованиям настоящего
Постановления, и не
попадания в коридор
безопасности.

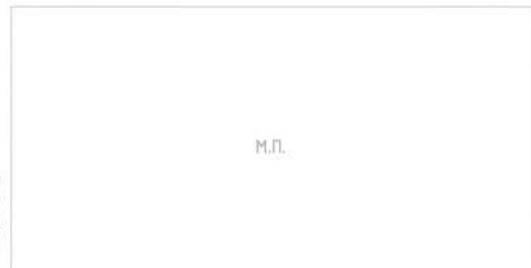

МУ "Управление
коммунального хозяйства
города Горно-Алтайска"
ул. Строителей, 3/1,
д. 18 тел. 6-43-33
(с учетом запрета
установки конструкций
данного типа в радиусе
пятидесяти метров от
планируемого места
установки иной
рекламной конструкции
данного типа и вида)



(с учетом восстановления всех разрушенных
элементов благоустройства, а также выносом
конструкции на расстояние от края проезжей
части в соответствии с ГОСТ Р 52044-2003.)

МУП Горэлектросети
ул. Связистов, д. 1
тел. 4-83-05
(с учетом соблюдения
охранных зон
ЛЭП - 0,4 кВ)



Алтайский филиал
ПАО "Ростелеком",
МРФ "Сибирь"
ул. Чорос-Гуркина Г.И.
д. 244
тел. 2-22-55



АО "Горно-Алтайское"
Жилищно-коммунальное
хозяйство
ул. Красноармейская,
д. 52
тел. 8(388-22) 5-12-05

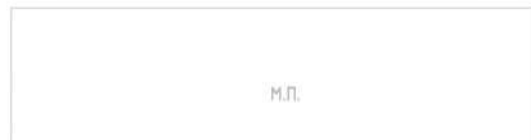

АО "Водоканал"
ул. Ленина, д. 244
тел. 4-51-14



ООО "Газпром
газораспределение
Томск" филиал
в Республике Алтай
ул. Ленина, д. 245
тел. 4-52-92
Согласовано при условии:
1. До начала
производства земляных
работ получить
разрешение на работы в
охранной зоне
газопровода в филиале
ООО "Газпром газораспределение Томск" в Республике Алтай, ул. Ленина 245.
2. На место производства работ вызвать представителя по телефону 4-52-92.
3. Работы в охранной зоне газопровода производить вручную от оси газопровода
по 2 м в обе стороны.
4. Водопровод должен проходить по вертикали ниже газопровода не менее 200мм
5. При параллельной прокладке соблюдать охранную зону газопровода не менее 2м.
6. В месте вскрытия газопровода провести подсыпку песком от верха газопровода
не менее 250 мм с последующим уплотнением.
7. Обратную засыпку газопровода производить в присутствии представителя
ООО "Газпром газораспределение Томск" в Республике Алтай

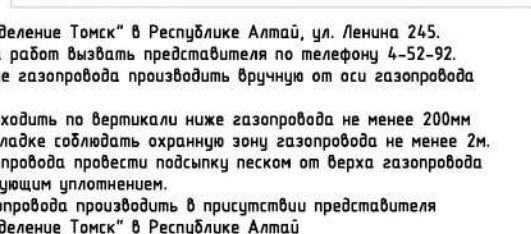
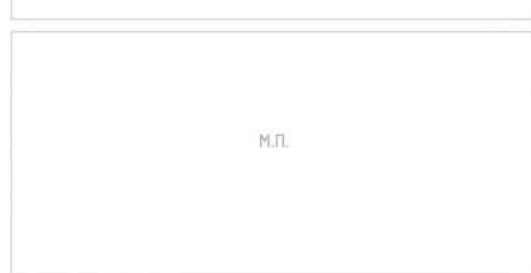

Фотоматериалы с привязкой к
предполагаемому месту ее установки в
произвольном масштабе (дизайн-макет),
выполненные с обзором местности за 50 - 80
метров до предполагаемого места установки и
эксплуатации рекламной конструкции по ходу
движения.



Фотоматериалы с привязкой к
предполагаемому месту ее установки в
произвольном масштабе (дизайн-макет),
выполненные с обзором местности за 50 - 80
метров до предполагаемого места установки и
эксплуатации рекламной конструкции против
хода движения.

Карта-схема размещения рекламной конструкции Фрагмент ортофотоплана/Часть топографического плана города Горно-Алтайска

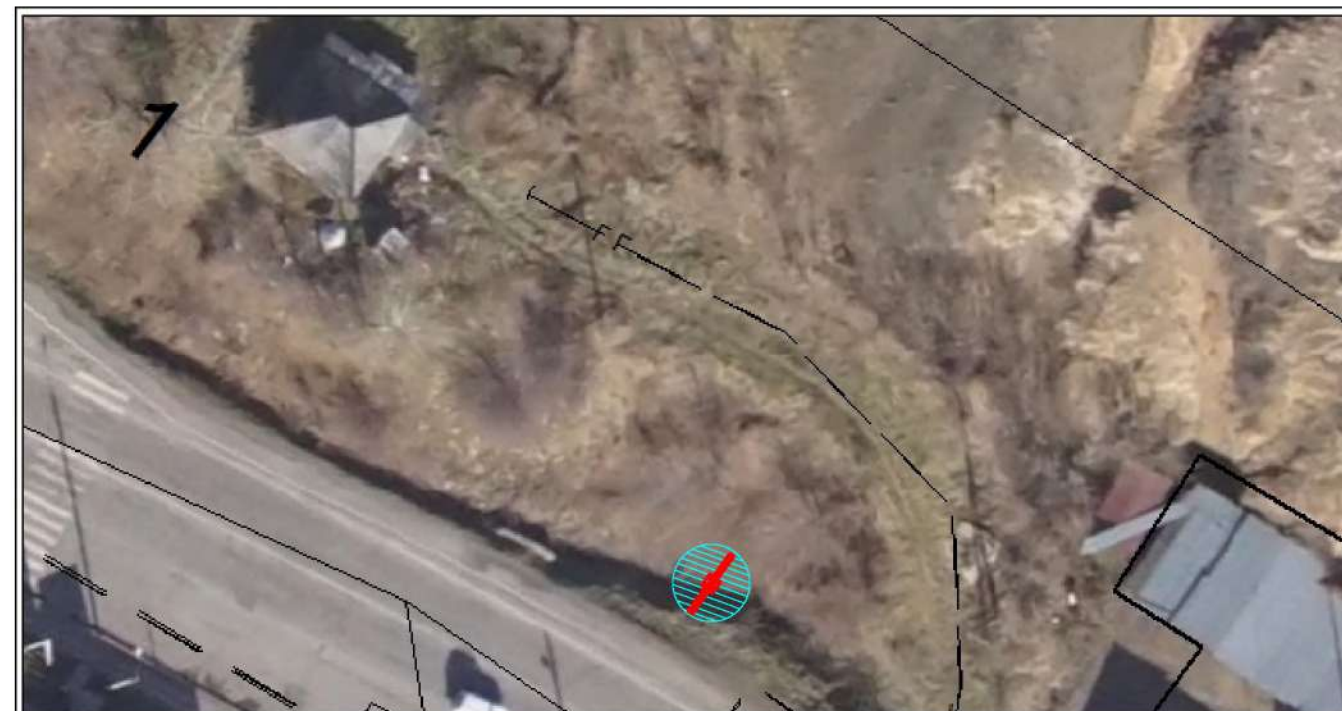

Условные обозначения : - место размещения рекламной конструкции Щит 6 м. х 3 м.
 - зона содержания рекламной конструкции Щит 6 м. х 3 м.



Условные обозначения : - место размещения рекламной конструкции

Особые отметки : _____



Место размещения рекламной конструкции № 42-20-Щ
тип: Щит 6 м. х 3 м.
адресный ориентир: г. Горно-Алтайск ул. Барнаульская д. 1/1

Наименование организации
Адрес/тел.

Печать согласования

МУ "Управление
имущества,
градостроительства
и земельных отношений
города Горно-Алтайска"
пр. Коммунистический,
д. 18 тел. 2-47-85
(при условии соответствия
требованиям настоящего
Постановления, и не
попадания в коридор
безопасности.)

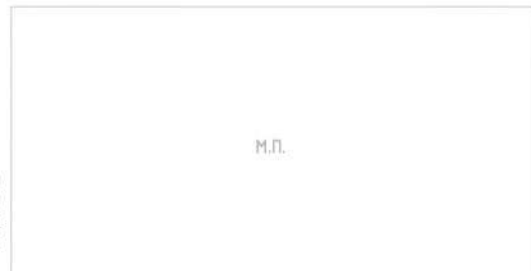

МУ "Управление
коммунального хозяйства
города Горно-Алтайска"
ул. Строителей, 3/1,
д. 18 тел. 6-43-33
(с учётом запрета
установки конструкций
данного типа в радиусе
пятидесяти метров от
планируемого места
установки иной
рекламной конструкции
данного типа и вида)



(с учётом восстановления всех разрушенных
элементов благоустройства, а также выносом
конструкции на расстояние от края проезжей
части в соответствии с ГОСТ Р 52044-2003.)

МУП Горэлектросети
ул. Связистов, д. 1
тел. 4-83-05
(с учётом соблюдения
охранных зон
ЛЭП - 0,4 кВ)



Алтайский филиал
ПАО "Ростелеком",
МРФ "Сибирь"
ул. Чорос-Гуркина Г.И.
д. 244
тел. 2-22-55



АО "Горно-Алтайское"
Жилищно-коммунальное
хозяйство
ул. Красноармейская,
д. 52
тел. 8(388-22) 5-12-05

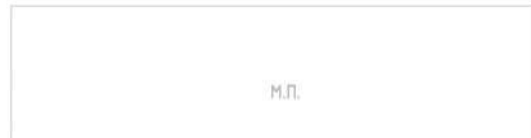

АО "Водоканал"
ул. Ленина, д. 244
тел. 4-51-14



ООО "Газпром
газораспределение
Томск" филиал
в Республике Алтай
ул. Ленина, д. 245
тел. 4-52-92
Согласовано при условии:
1. До начала
производства земляных
работ получить
разрешение на работы в
охранной зоне
газопровода в филиале
ООО "Газпром газораспределение Томск" в Республике Алтай, ул. Ленина 245.
2. На место производства работ вызвать представителя по телефону 4-52-92.
3. Работы в охранной зоне газопровода производить вручную от оси газопровода
по 2 м в обе стороны.
4. Водопровод должен проходить по вертикали ниже газопровода не менее 200мм
5. При параллельной прокладке соблюдать охранную зону газопровода не менее 2м.
6. В месте вскрытия газопровода провести подсыпку песком от верха газопровода
не менее 250 мм с последующим уплотнением.
7. Обратную засыпку газопровода производить в присутствии представителя
ООО "Газпром газораспределение Томск" в Республике Алтай



Фотоматериалы с привязкой к
предполагаемому месту ее установки в
произвольном масштабе (дизайн-макет),
выполненные с обзором местности за 50 - 80
метров до предполагаемого места установки и
эксплуатации рекламной конструкции по ходу
движения.



Фотоматериалы с привязкой к
предполагаемому месту ее установки в
произвольном масштабе (дизайн-макет),
выполненные с обзором местности за 50 - 80
метров до предполагаемого места установки и
эксплуатации рекламной конструкции против
хода движения.

Карта-схема размещения рекламной конструкции
Фрагмент ортофотоплана/Часть топографического плана
города Горно-Алтайска



Условные обозначения : - место размещения рекламной конструкции Щит 6 м. х 3 м.
 - зона содержания рекламной конструкции Щит 6 м. х 3 м.



Условные обозначения : - место размещения рекламной конструкции

Особые отметки : _____



Место размещения рекламной конструкции № 43-20-Щ
 тип: Щит 6 м. х 3 м.
 адресный ориентир: г. Горно-Алтайск ул. Барнаульская д. 100

Карта-схема размещения рекламной конструкции
 Фрагмент ортофотоплана/Часть топографического плана
 города Горно-Алтайска

Наименование организации
 Адрес/тел.

Печать согласования

МУ "Управление
 имущества,
 градостроительства
 и земельных отношений
 города Горно-Алтайска"
 пр. Коммунистический,
 д. 18 тел. 2-47-85
 (при условии соответствия
 требованиям настоящего
 Постановления, и не
 попадания в коридор
 безопасности.)

М.П.

МУ "Управление
 коммунального хозяйства
 города Горно-Алтайска"
 ул. Строителей, 3/1,
 д. 18 тел. 6-43-33
 (с учетом запрета
 установки конструкций
 данного типа в радиусе
 пятидесяти метров от
 планируемого места
 установки иной
 рекламной конструкции
 данного типа и вида)

М.П.

(с учетом восстановления всех разрушенных
 элементов благоустройства, а также выносом
 конструкции на расстояние от края проезжей
 части в соответствии с ГОСТ Р 52044-2003.)

МУП Горэлектросети
 ул. Связистов, д. 1
 тел. 4-83-05
 (с учетом соблюдения
 охранных зон
 ЛЭП - 0,4 кВ)

М.П.

Алтайский филиал
 ПАО "Ростелеком",
 МРФ "Сибирь"
 ул. Чорос-Гуркина Г.И.
 д. 244
 тел. 2-22-55

М.П.

АО "Горно-Алтайское"
 Жилищно-коммунальное
 хозяйство
 ул. Красноармейская,
 д. 52
 тел. 8(388-22) 5-12-05

М.П.

АО "Водоканал"
 ул. Ленина, д. 244
 тел. 4-51-14

М.П.

ООО "Газпром
 газораспределение
 Томск" филиал
 в Республике Алтай
 ул. Ленина, д. 245
 тел. 4-52-92
 Согласовано при условии:
 1. До начала
 производства земляных
 работ получить
 разрешение на работы в
 охранной зоне
 газопровода в филиале
 ООО "Газпром газораспределение Томск" в Республике Алтай, ул. Ленина 245.
 2. На место производства работ вызвать представителя по телефону 4-52-92.
 3. Работы в охранной зоне газопровода производить вручную от оси газопровода
 по 2 м в обе стороны.
 4. Водопровод должен проходить по вертикали ниже газопровода не менее 200мм
 5. При параллельной прокладке соблюдать охранную зону газопровода не менее 2м.
 6. В месте вскрытия газопровода провести подсыпку песком от верха газопровода
 не менее 250 мм с последующим уплотнением.
 7. Обратную засыпку газопровода производить в присутствии представителя
 ООО "Газпром газораспределение Томск" в Республике Алтай

М.П.



Фотоматериалы с привязкой к
 предполагаемому месту ее установки в
 произвольном масштабе (дизайн-макет),
 выполненные с обзором местности за 50 - 80
 метров до предполагаемого места установки и
 эксплуатации рекламной конструкции по ходу
 движения.



Фотоматериалы с привязкой к
 предполагаемому месту ее установки в
 произвольном масштабе (дизайн-макет),
 выполненные с обзором местности за 50 - 80
 метров до предполагаемого места установки и
 эксплуатации рекламной конструкции против
 хода движения.



Условные обозначения : - место размещения рекламной конструкции Щит 6 м. х 3 м.
 - зона содержания рекламной конструкции Щит 6 м. х 3 м.

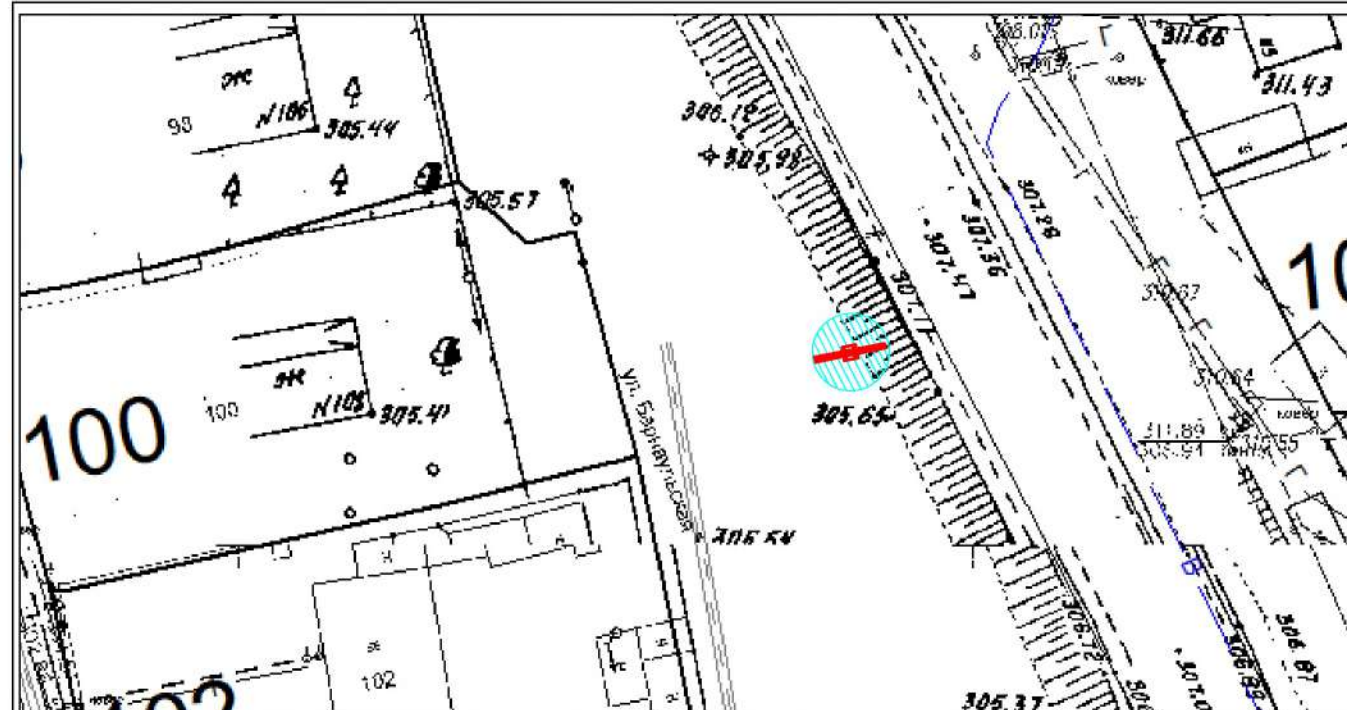

Условные обозначения : - место размещения рекламной конструкции

Особые отметки :



Место размещения рекламной конструкции № 44-20-Щ
тип: Щит 6 м. х 3 м.
адресный ориентир: г. Горно-Алтайск ул. Барнаульская д. 201

Карта-схема размещения рекламной конструкции
Фрагмент ортофотоплана/Часть топографического плана
города Горно-Алтайска

Наименование организации
Адрес/тел.

Печать согласования

МУ "Управление
имущества,
градостроительства
и земельных отношений
города Горно-Алтайска"
пр. Коммунистический,
д. 18 тел. 2-47-85
(при условии соответствия
требованиям настоящего
Постановления, и не
попадания в коридор
безопасности.)

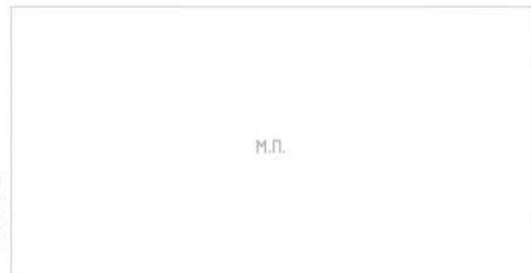

МУ "Управление
коммунального хозяйства
города Горно-Алтайска"
ул. Строителей, 3/1,
д. 18 тел. 6-43-33
(с учётом запрета
установки конструкций
данного типа в радиусе
пятидесяти метров от
планируемого места
установки иной
рекламной конструкции
данного типа и вида)

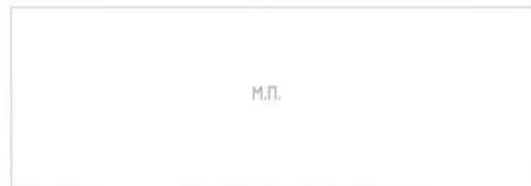

(с учётом восстановления всех разрушенных
элементов благоустройства, а также выносом
конструкции на расстояние от края проезжей
части в соответствии с ГОСТ Р 52044-2003.)

МУП Горэлектросети
ул. Связистов, д. 1
тел. 4-83-05
(с учётом соблюдения
охранных зон
ЛЭП - 0,4 кВ)

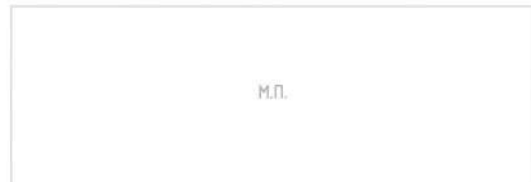

Алтайский филиал
ПАО "Ростелеком",
МРФ "Сибирь"
ул. Чорос-Гуркина Г.И.
д. 244
тел. 2-22-55

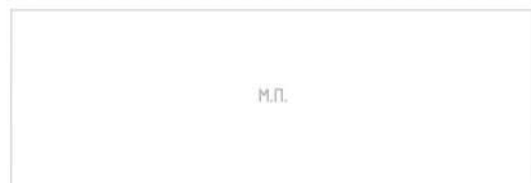

АО "Горно-Алтайское"
Жилищно-коммунальное
хозяйство
ул. Красноармейская,
д. 52
тел. 8(388-22) 5-12-05

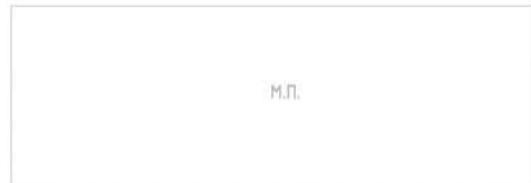

АО "Водоканал"
ул. Ленина, д. 244
тел. 4-51-14

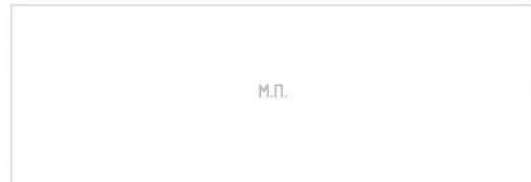

ООО "Газпром
газораспределение
Томск" филиал
в Республике Алтай
ул. Ленина, д. 245
тел. 4-52-92
Согласовано при условии:
1. До начала
производства земляных
работ получить
разрешение на работы в
охранной зоне
газопровода в филиале
ООО "Газпром газораспределение Томск" в Республике Алтай, ул. Ленина 245.
2. На место производства работ вызвать представителя по телефону 4-52-92.
3. Работы в охранной зоне газопровода производить вручную от оси газопровода
по 2 м в обе стороны.
4. Водопровод должен проходить по вертикали ниже газопровода не менее 200мм
5. При параллельной прокладке соблюдать охранную зону газопровода не менее 2м.
6. В месте вскрытия газопровода провести подсыпку песком от верха газопровода
не менее 250 мм с последующим уплотнением.
7. Обратную засыпку газопровода производить в присутствии представителя
ООО "Газпром газораспределение Томск" в Республике Алтай





Фотоматериалы с привязкой к
предполагаемому месту ее установки в
произвольном масштабе (дизайн-макет),
выполненные с обзором местности за 50 - 80
метров до предполагаемого места установки и
эксплуатации рекламной конструкции по ходу
движения.



Фотоматериалы с привязкой к
предполагаемому месту ее установки в
произвольном масштабе (дизайн-макет),
выполненные с обзором местности за 50 - 80
метров до предполагаемого места установки и
эксплуатации рекламной конструкции против
хода движения.



Условные обозначения :  - место размещения рекламной конструкции Щит 6 м. х 3 м.
 - зона содержания рекламной конструкции Щит 6 м. х 3 м.

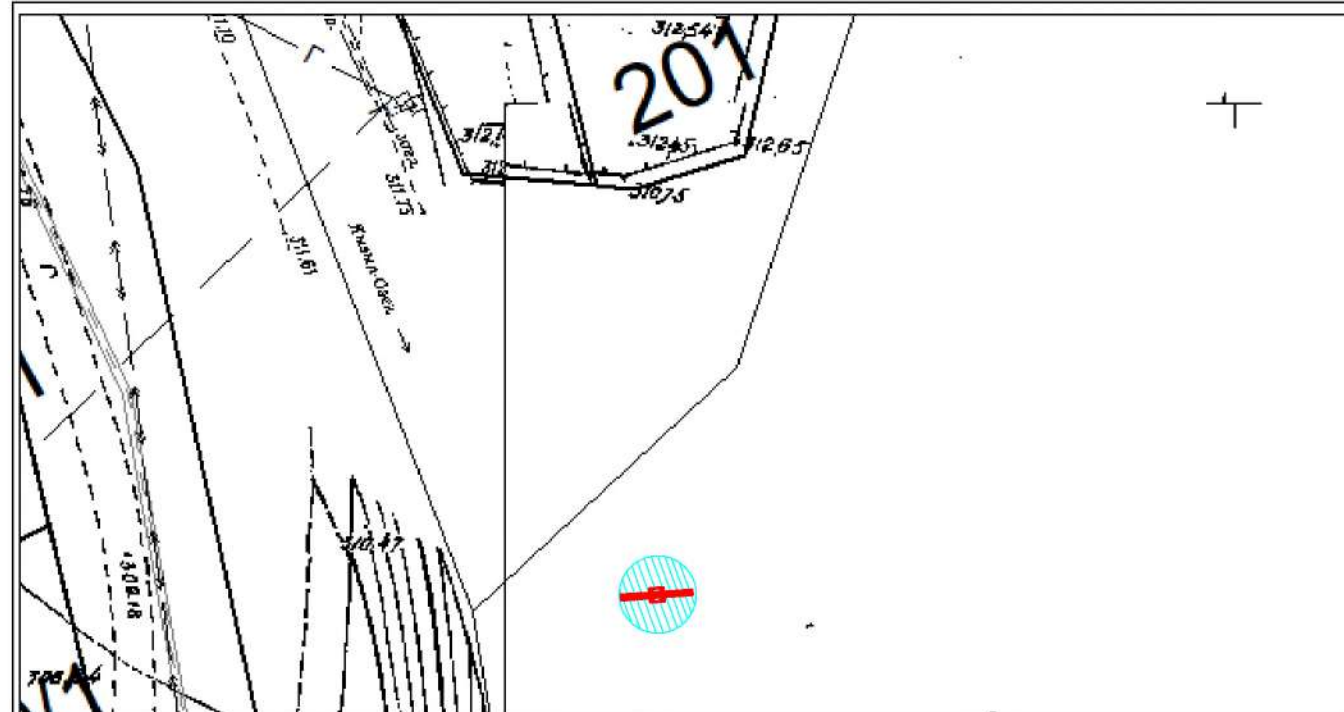

Условные обозначения :  - место размещения рекламной конструкции

Особые отметки : _____



Место размещения рекламной конструкции № 45-20-Щ
тип: Щит 6 м. х 3 м.
адресный ориентир: г. Горно-Алтайск ул. Барнаульская д.209

Наименование организации
Адрес/тел.

Печать согласования

МУ "Управление
имущества,
градостроительства
и земельных отношений
города Горно-Алтайска"
пр. Коммунистический,
д. 18 тел. 2-47-85
(при условии соответствия
требованиям настоящего
Постановления, и не
попадания в коридор
безопасности.)

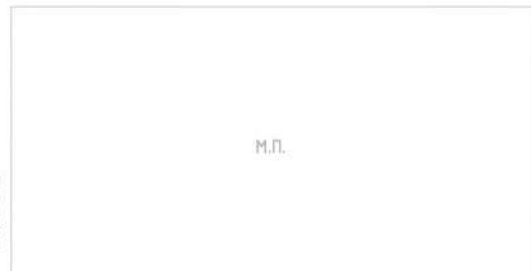

МУ "Управление
коммунального хозяйства
города Горно-Алтайска"
ул. Строителей, 3/1,
д. 18 тел. 6-43-33
(с учётом запрета
установки конструкций
данного типа в радиусе
пятидесяти метров от
планируемого места
установки иной
рекламной конструкции
данного типа и вида)

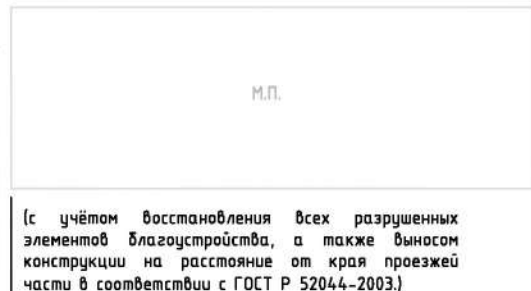

(с учётом восстановления всех разрушенных
элементов благоустройства, а также выносом
конструкции на расстояние от края проезжей
части в соответствии с ГОСТ Р 52044-2003.)

МУП Горэлектросети
ул. Связистов, д. 1
тел. 4-83-05
(с учётом соблюдения
охранных зон
ЛЭП - 0,4 кВ)



Алтайский филиал
ПАО "Ростелеком",
МРФ "Сибирь"
ул. Чорос-Гуркина Г.И.
д. 244
тел. 2-22-55



АО "Горно-Алтайское"
Жилищно-коммунальное
хозяйство
ул. Красноармейская,
д. 52
тел. 8(388-22) 5-12-05

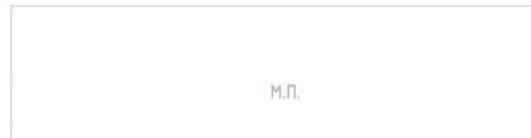

АО "Водоканал"
ул. Ленина, д. 244
тел. 4-51-14



ООО "Газпром
газораспределение
Томск" филиал
в Республике Алтай
ул. Ленина, д. 245
тел. 4-52-92
Согласовано при условии:
1. До начала
производства земляных
работ получить
разрешение на работы в
охранной зоне
газопровода в филиале
ООО "Газпром газораспределение Томск" в Республике Алтай, ул. Ленина 245.
2. На место производства работ вызвать представителя по телефону 4-52-92.
3. Работы в охранной зоне газопровода производить вручную от оси газопровода
по 2 м в обе стороны.
4. Водопровод должен проходить по вертикали ниже газопровода не менее 200мм
5. При параллельной прокладке соблюдать охранную зону газопровода не менее 2м.
6. В месте вскрытия газопровода провести подсыпку песком от верха газопровода
не менее 250 мм с последующим уплотнением.
7. Обратную засыпку газопровода производить в присутствии представителя
ООО "Газпром газораспределение Томск" в Республике Алтай

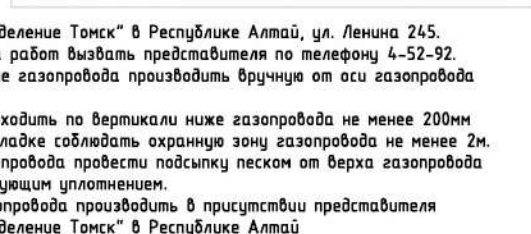

Фотоматериалы с привязкой к
предполагаемому месту ее установки в
произвольном масштабе (дизайн-макет),
выполненные с обзором местности за 50 - 80
метров до предполагаемого места установки и
эксплуатации рекламной конструкции по ходу
движения.



Фотоматериалы с привязкой к
предполагаемому месту ее установки в
произвольном масштабе (дизайн-макет),
выполненные с обзором местности за 50 - 80
метров до предполагаемого места установки и
эксплуатации рекламной конструкции против
хода движения.

Карта-схема размещения рекламной конструкции
Фрагмент ортофотоплана/Часть топографического плана
города Горно-Алтайска



Условные обозначения : - место размещения рекламной конструкции Щит 6 м. х 3 м.
 - зона содержания рекламной конструкции Щит 6 м. х 3 м.

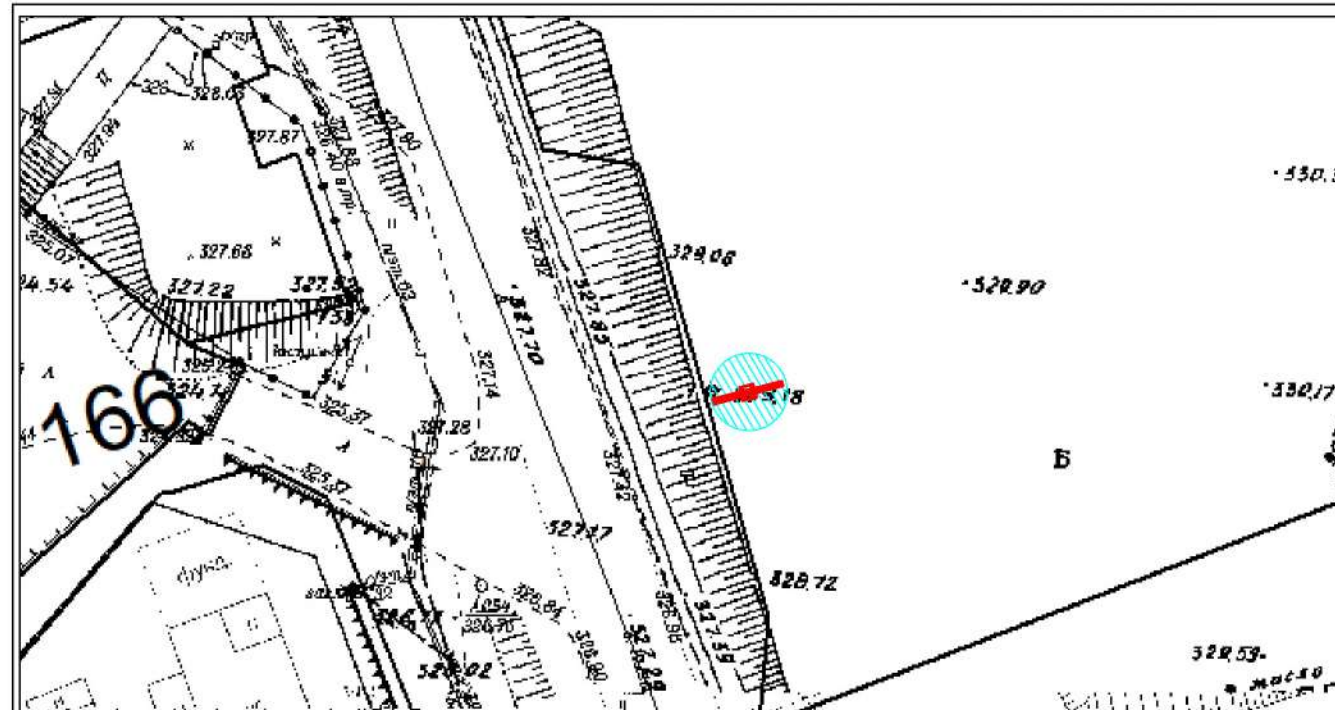

Условные обозначения : - место размещения рекламной конструкции
Согласие собственника(оф) земельного участка, расположенного по адресу: г. Горно-Алтайск,
ул. Барнаульская, д.209, кадастровый номер: 04:11:020265:24 на включение места
размещения рекламной конструкции №45-20-Щ в настоящее Постановление





Место размещения рекламной конструкции № 46-20-Щ
тип: Щит 6 м. х 3 м.
адресный ориентир: г. Горно-Алтайск ул. Ленинградская д.29

Наименование организации
Адрес/тел.

Печать согласования

МУ "Управление
имущества,
градостроительства
и земельных отношений
города Горно-Алтайска"
пр. Коммунистический,
д. 18 тел. 2-47-85
(при условии соответствия
требованиям настоящего
Постановления, и не
попадания в коридор
безопасности.

М.П.

МУ "Управление
коммунального хозяйства
города Горно-Алтайска"
ул. Строителей, 3/1,
д. 18 тел. 6-43-33
(с учётом запрета
установки конструкций
данного типа в радиусе
пятидесяти метров от
планируемого места
установки иной
рекламной конструкции
данного типа и вида)

М.П.

(с учётом восстановления всех разрушенных
элементов благоустройства, а также выносом
конструкции на расстояние от края проезжей
части в соответствии с ГОСТ Р 52044-2003.)

МУП Горэлектросети
ул. Связистов, д. 1
тел. 4-83-05
(с учётом соблюдения
охранных зон
ЛЭП - 0,4 кВ)

М.П.

Алтайский филиал
ПАО "Ростелеком",
МРФ "Сибирь"
ул. Чорос-Гуркина Г.И.
д. 244
тел. 2-22-55

М.П.

АО "Горно-Алтайское"
Жилищно-коммунальное
хозяйство
ул. Красноармейская,
д. 52
тел. 8(388-22) 5-12-05

М.П.

АО "Водоканал"
ул. Ленина, д. 244
тел. 4-51-14

М.П.

ООО "Газпром
газораспределение
Томск" филиал
в Республике Алтай
ул. Ленина, д. 245
тел. 4-52-92
Согласовано при условии:
1. До начала
производства земляных
работ получить
разрешение на работы в
охранной зоне
газопровода в филиале
ООО "Газпром газораспределение Томск" в Республике Алтай, ул. Ленина 245.
2. На место производства работ вызвать представителя по телефону 4-52-92.
3. Работы в охранной зоне газопровода производить вручную от оси газопровода
по 2 м в обе стороны.
4. Газопровод должен проходить по вертикали ниже газопровода не менее 200мм
5. При параллельной прокладке соблюдать охранную зону газопровода не менее 2м.
6. В месте вскрытия газопровода провести подсыпку песком от верха газопровода
не менее 250 мм с последующим уплотнением.
7. Обратную засыпку газопровода производить в присутствии представителя
ООО "Газпром газораспределение Томск" в Республике Алтай

М.П.



Фотоматериалы с привязкой к
предполагаемому месту ее установки в
произвольном масштабе (дизайн-макет),
выполненные с обзором местности за 50 - 80
метров до предполагаемого места установки и
эксплуатации рекламной конструкции по ходу
движения.



Фотоматериалы с привязкой к
предполагаемому месту ее установки в
произвольном масштабе (дизайн-макет),
выполненные с обзором местности за 50 - 80
метров до предполагаемого места установки и
эксплуатации рекламной конструкции против
хода движения.

Карта-схема размещения рекламной конструкции
Фрагмент ортофотоплана/Часть топографического плана
города Горно-Алтайска



Условные обозначения : - место размещения рекламной конструкции Щит 6 м. х 3 м.
 - зона содержания рекламной конструкции Щит 6 м. х 3 м.

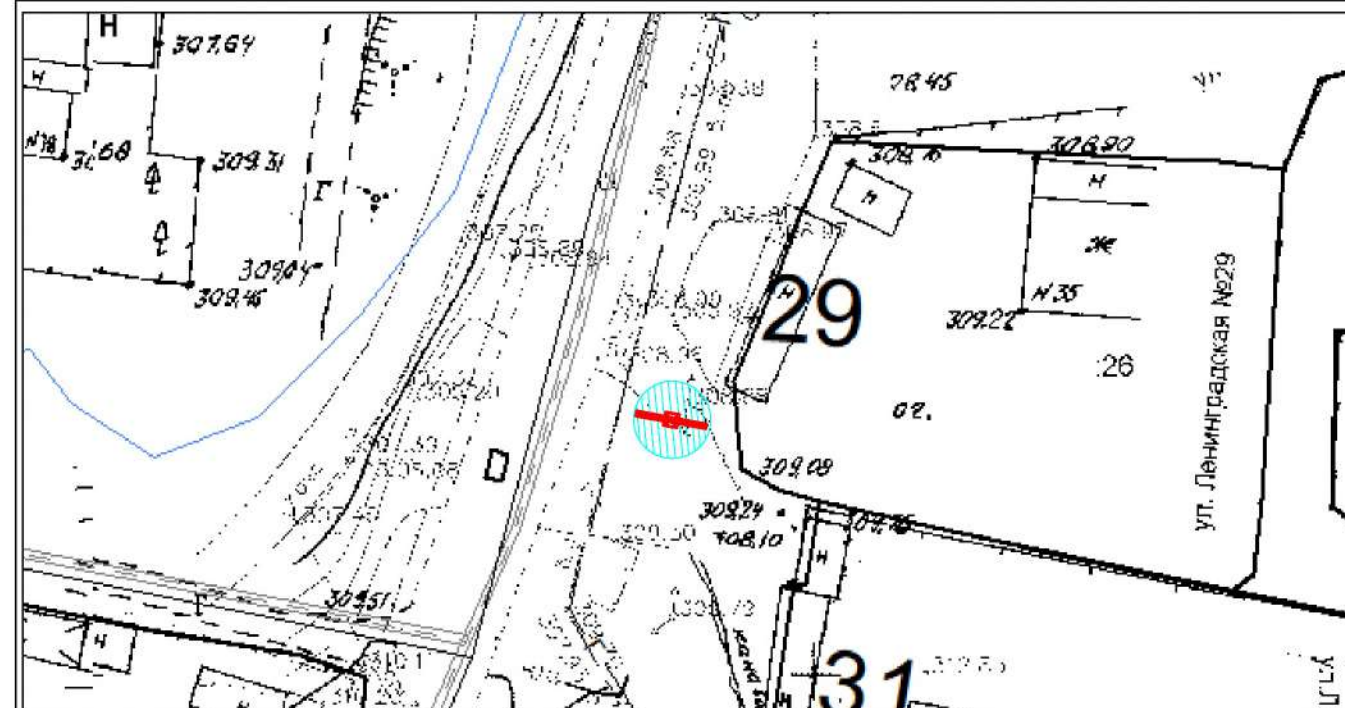

Условные обозначения : - место размещения рекламной конструкции
Особые отметки :



Место размещения рекламной конструкции № 47-20-Щ
тип: Щит 6 м. х 3 м.
адресный ориентир: г. Горно-Алтайск ул. П.Сухова д.12/1

Наименование организации
Адрес/тел.

Печать согласования

МУ "Управление
имущества,
градостроительства
и земельных отношений
города Горно-Алтайска"
пр. Коммунистический,
д. 18 тел. 2-47-85
(при условии соответствия
требованиям настоящего
Постановления, и не
попадания в коридор
безопасности.)

М.П.

МУ "Управление
коммунального хозяйства
города Горно-Алтайска"
ул. Строителей, 3/1,
д. 18 тел. 6-43-33
(с учетом запрета
установки конструкций
данного типа в радиусе
пятидесяти метров от
планируемого места
установки иной
рекламной конструкции
данного типа и вида)

М.П.

(с учётом восстановления всех разрушенных
элементов благоустройства, а также выносом
конструкции на расстояние от края проезжей
части в соответствии с ГОСТ Р 52044-2003.)

МУП Горэлектросети
ул. Связистов, д. 1
тел. 4-83-05
(с учётом соблюдения
охранных зон
ЛЭП - 0,4 кВ)

М.П.

Алтайский филиал
ПАО "Ростелеком",
МРФ "Сибирь"
ул. Чорос-Гуркина Г.И.
д. 244
тел. 2-22-55

М.П.

АО "Горно-Алтайское"
Жилищно-коммунальное
хозяйство
ул. Красноармейская,
д. 52
тел. 8(388-22) 5-12-05

М.П.

АО "Водоканал"
ул. Ленина, д. 244
тел. 4-51-14

М.П.

ООО "Газпром
газораспределение
Томск" филиал
в Республике Алтай
ул. Ленина, д. 245
тел. 4-52-92
Согласовано при условии:
1. До начала
производства земляных
работ получить
разрешение на работы в
охранной зоне
газопровода в филиале
ООО "Газпром газораспределение Томск" в Республике Алтай, ул. Ленина 245.
2. На место производства работ вызвать представителя по телефону 4-52-92.
3. Работы в охранной зоне газопровода производить вручную от оси газопровода
по 2 м в обе стороны.
4. Водопровод должен проходить по вертикали ниже газопровода не менее 200мм
5. При параллельной прокладке соблюдать охранную зону газопровода не менее 2м.
6. В месте вскрытия газопровода провести подсыпку песком от верха газопровода
не менее 250 мм с последующим уплотнением.
7. Обратную засыпку газопровода производить в присутствии представителя
ООО "Газпром газораспределение Томск" в Республике Алтай

М.П.

Исп. Борисов АН., 2-27-06



Фотоматериалы с привязкой к
предполагаемому месту ее установки в
произвольном масштабе (дизайн-макет),
выполненные с обзором местности за 50 - 80
метров до предполагаемого места установки и
эксплуатации рекламной конструкции по ходу
движения.



Фотоматериалы с привязкой к
предполагаемому месту ее установки в
произвольном масштабе (дизайн-макет),
выполненные с обзором местности за 50 - 80
метров до предполагаемого места установки и
эксплуатации рекламной конструкции против
хода движения.

Карта-схема размещения рекламной конструкции
Фрагмент ортофотоплана/Часть топографического плана
города Горно-Алтайска



Условные обозначения : - место размещения рекламной конструкции Щит 6 м. х 3 м.
 - зона содержания рекламной конструкции Щит 6 м. х 3 м.

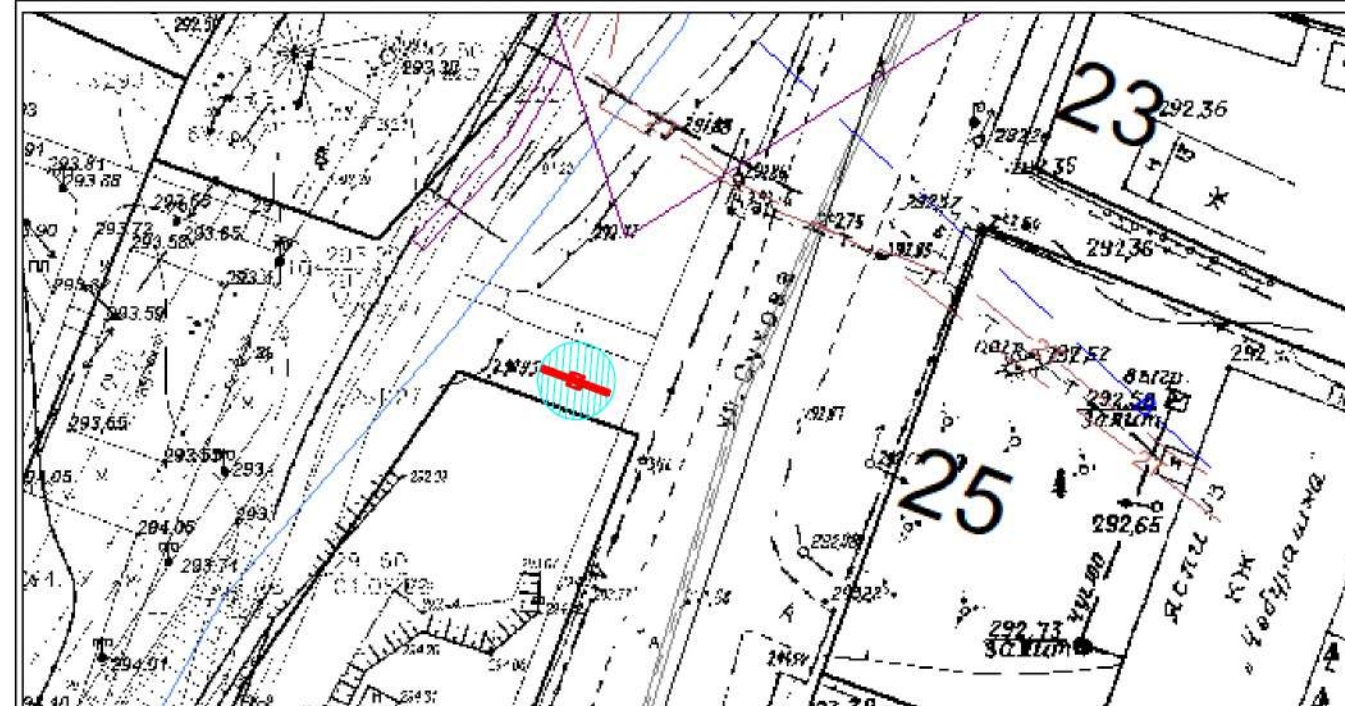

Условные обозначения : - место размещения рекламной конструкции

Особые отметки :



Место размещения рекламной конструкции № 48-20-Щ
тип: Щит 6 м. х 3 м.
адресный ориентир: г. Горно-Алтайск ул. П. Сухова д. 43

Карта-схема размещения рекламной конструкции
Фрагмент ортофотоплана/Часть топографического плана
города Горно-Алтайска

Наименование организации
Адрес/тел.

Печать согласования

МУ "Управление
имущества,
градостроительства
и земельных отношений
города Горно-Алтайска"
пр. Коммунистический,
д. 18 тел. 2-47-85
(при условии соответствия
требованиям настоящего
Постановления, и не
попадания в коридор
безопасности.)

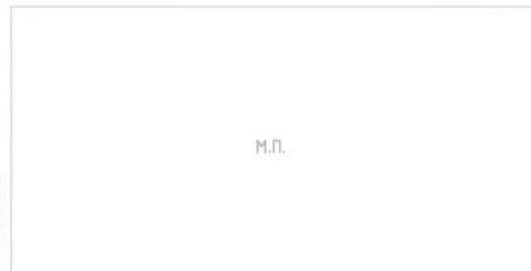

МУ "Управление
коммунального хозяйства
города Горно-Алтайска"
ул. Строителей, 3/1,
д. 18 тел. 6-43-33
(с учетом запрета
установки конструкций
данного типа в радиусе
пятидесяти метров от
планируемого места
установки иной
рекламной конструкции
данного типа и вида)

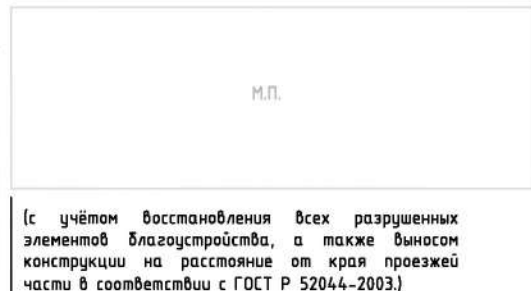

(с учетом восстановления всех разрушенных
элементов благоустройства, а также выносом
конструкции на расстояние от края проезжей
части в соответствии с ГОСТ Р 52044-2003.)

МУП Горэлектросети
ул. Связистов, д. 1
тел. 4-83-05
(с учетом соблюдения
охранных зон
ЛЭП - 0,4 кВ)



Алтайский филиал
ПАО "Ростелеком",
МРФ "Сибирь"
ул. Чорос-Гуркина Г.И.
д. 244
тел. 2-22-55



АО "Горно-Алтайское"
Жилищно-коммунальное
хозяйство
ул. Красноармейская,
д. 52
тел. 8(388-22) 5-12-05

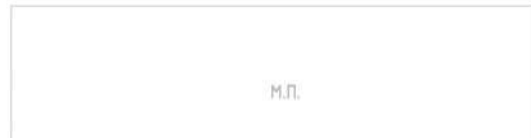

АО "Водоканал"
ул. Ленина, д. 244
тел. 4-51-14



ООО "Газпром
газораспределение
Томск" филиал
в Республике Алтай
ул. Ленина, д. 245
тел. 4-52-92
Согласовано при условии:
1. До начала
производства земляных
работ получить
разрешение на работы в
охранной зоне
газопровода в филиале
ООО "Газпром газораспределение Томск" в Республике Алтай, ул. Ленина 245.
2. На место производства работ вызвать представителя по телефону 4-52-92.
3. Работы в охранной зоне газопровода производить вручную от оси газопровода
по 2 м в обе стороны.
4. Водопровод должен проходить по вертикали ниже газопровода не менее 200мм
5. При параллельной прокладке соблюдать охранную зону газопровода не менее 2м.
6. В месте вскрытия газопровода провести подсыпку песком от верха газопровода
не менее 250 мм с последующим уплотнением.
7. Обратную засыпку газопровода производить в присутствии представителя
ООО "Газпром газораспределение Томск" в Республике Алтай



Фотоматериалы с привязкой к
предполагаемому месту ее установки в
произвольном масштабе (дизайн-макет),
выполненные с обзором местности за 50 - 80
метров до предполагаемого места установки и
эксплуатации рекламной конструкции по ходу
движения.

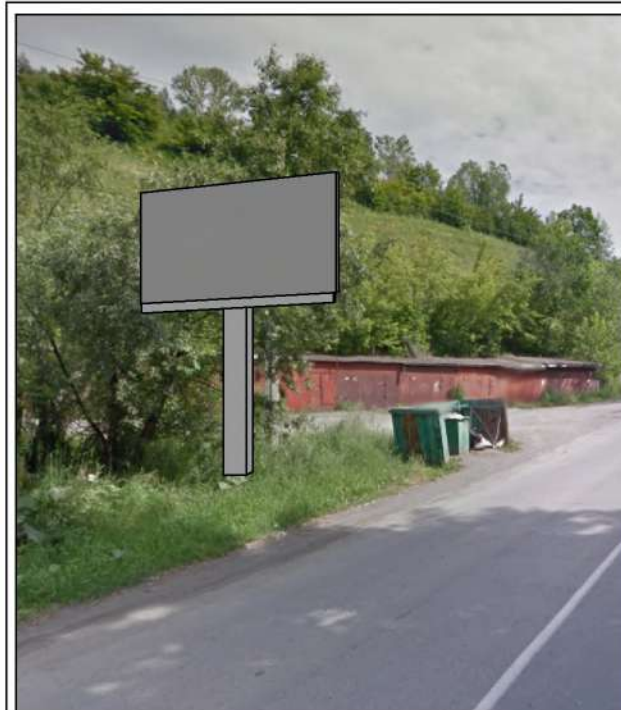

Фотоматериалы с привязкой к
предполагаемому месту ее установки в
произвольном масштабе (дизайн-макет),
выполненные с обзором местности за 50 - 80
метров до предполагаемого места установки и
эксплуатации рекламной конструкции против
хода движения.



Условные обозначения : - место размещения рекламной конструкции Щит 6 м. х 3 м.
 - зона содержания рекламной конструкции Щит 6 м. х 3 м.

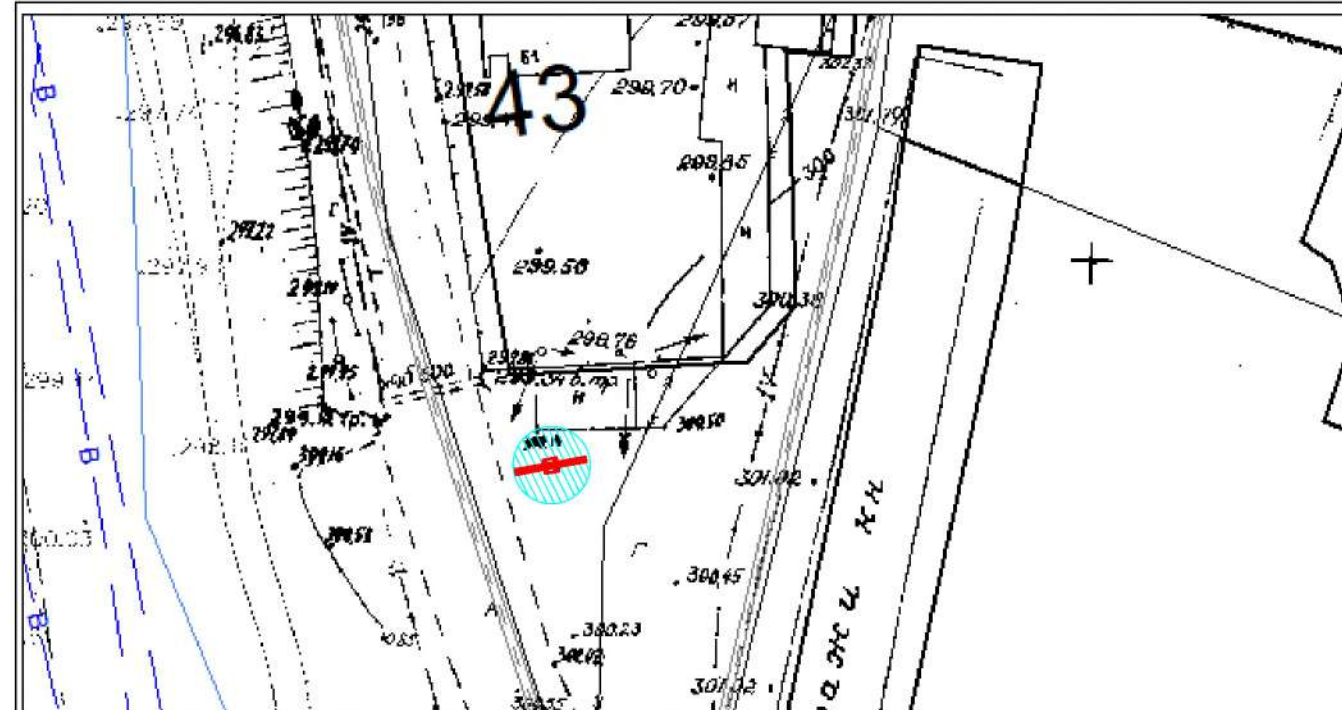

Условные обозначения : - место размещения рекламной конструкции

Особые отметки : _____



Место размещения рекламной конструкции № 49-20-Щ
тип: Щит 6 м. х 3 м.
адресный ориентир: г. Горно-Алтайск ул. Бийская д.46

Карта-схема размещения рекламной конструкции
Фрагмент ортофотоплана/Часть топографического плана
города Горно-Алтайска

Наименование организации
Адрес/тел.

Печать согласования

МУ "Управление
имуществва,
градостроительства
и земельных отношений
города Горно-Алтайска"
пр. Коммунистический,
д. 18 тел. 2-47-85
(при условии соответствия
требованиям настоящего
Постановления, и не
попадания в коридор
безопасности.

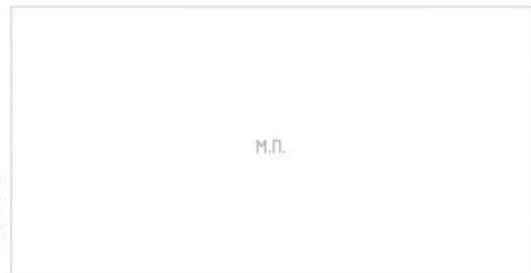

МУ "Управление
коммунального хозяйства
города Горно-Алтайска"
ул. Строителей, 3/1,
д. 18 тел. 6-43-33
(с учетом запрета
установки конструкций
данного типа в радиусе
пятидесяти метров от
планируемого места
установки иной
рекламной конструкции
данного типа и вида)



(с учётом восстановления всех разрушенных
элементов благоустройства, а также выносом
конструкции на расстояние от края проезжей
части в соответствии с ГОСТ Р 52044-2003.)

МУП Горэлектросети
ул. Связистов, д. 1
тел. 4-83-05
(с учётом соблюдения
охранных зон
ЛЭП - 0,4 кВ)

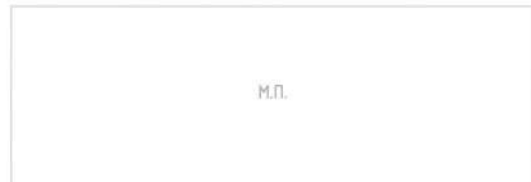

Алтайский филиал
ПАО "Ростелеком",
МРФ "Сибирь"
ул. Чорос-Гуркина Г.И.
д. 244
тел. 2-22-55

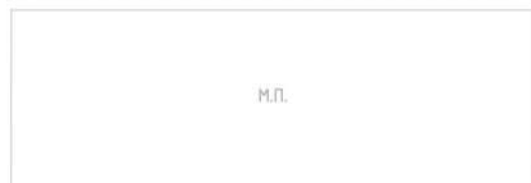

АО "Горно-Алтайское"
Жилищно-коммунальное
хозяйство
ул. Красноармейская,
д. 52
тел. 8(388-22) 5-12-05

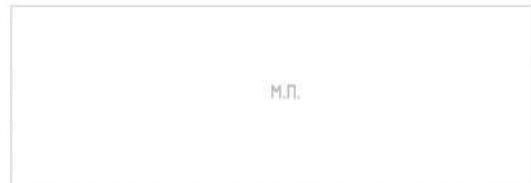

АО "Водоканал"
ул. Ленина, д. 244
тел. 4-51-14



ООО "Газпром
газораспределение
Томск" филиал
в Республике Алтай
ул. Ленина, д. 245
тел. 4-52-92
Согласовано при условии:
1. До начала
производства земляных
работ получить
разрешение на работы в
охранной зоне
газопровода в филиале
ООО "Газпром газораспределение Томск" в Республике Алтай, ул. Ленина 245.
2. На место производства работ вызвать представителя по телефону 4-52-92.
3. Работы в охранной зоне газопровода производить вручную от оси газопровода
по 2 м в обе стороны.
4. Водопровод должен проходить по вертикали ниже газопровода не менее 200мм
5. При параллельной прокладке соблюдать охранную зону газопровода не менее 2м.
6. В месте вскрытия газопровода провести подсыпку песком от верха газопровода
не менее 250 мм с последующим уплотнением.
7. Обратную засыпку газопровода производить в присутствии представителя
ООО "Газпром газораспределение Томск" в Республике Алтай



Фотоматериалы с привязкой к
предполагаемому месту ее установки в
произвольном масштабе (дизайн-макет),
выполненные с обзором местности за 50 - 80
метров до предполагаемого места установки и
эксплуатации рекламной конструкции по ходу
движения.



Условные обозначения : - место размещения рекламной конструкции Щит 6 м. х 3 м.
 - зона содержания рекламной конструкции Щит 6 м. х 3 м.



Фотоматериалы с привязкой к
предполагаемому месту ее установки в
произвольном масштабе (дизайн-макет),
выполненные с обзором местности за 50 - 80
метров до предполагаемого места установки и
эксплуатации рекламной конструкции против
хода движения.

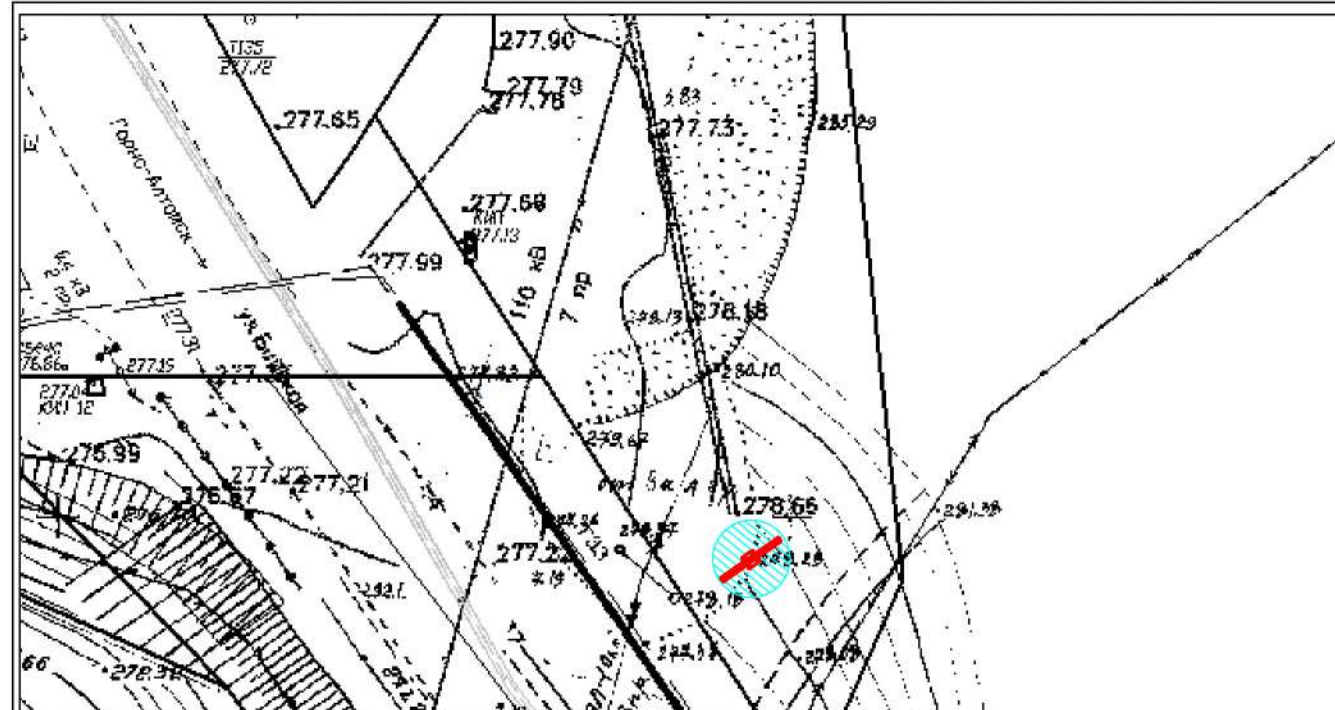

Условные обозначения : - место размещения рекламной конструкции

Особые отметки :



Место размещения рекламной конструкции № 1-20-С
тип: СКРОЙЛЕР
адресный ориентир: г. Горно-Алтайск пр.Коммунистический д.159

Карта-схема размещения рекламной конструкции
Фрагмент ортофотоплана/Часть топографического плана
города Горно-Алтайска

Наименование организации
Адрес/тел.

Печать согласования

МУ "Управление
имущества,
градостроительства
и земельных отношений
города Горно-Алтайска"
пр. Коммунистический,
д. 18 тел. 2-47-85
(при условии соответствия
требованиям настоящего
Постановления, и не
попадания в коридор
безопасности.)

М.П.

МУ "Управление
коммунального хозяйства
города Горно-Алтайска"
ул. Строителей, 3/1,
д. 18 тел. 6-43-33
(с учетом запрета
установки конструкций
данного типа в радиусе
пятидесяти метров от
планируемого места
установки иной
рекламной конструкции
данного типа и вида)

М.П.

(с учетом восстановления всех разрушенных
элементов благоустройства, а также выносом
конструкции на расстояние от края проезжей
части в соответствии с ГОСТ Р 52044-2003.)

МУП Горэлектросети
ул. Связистов, д. 1
тел. 4-83-05
(с учетом соблюдения
охранных зон
ЛЭП - 0,4 кВ)

М.П.

Алтайский филиал
ПАО "Ростелеком",
МРФ "Сибирь"
ул. Чорос-Гуркина Г.И.
д. 244
тел. 2-22-55

М.П.

АО "Горно-Алтайское"
Жилищно-коммунальное
хозяйство
ул. Красноармейская,
д. 52
тел. 8(388-22) 5-12-05

М.П.

АО "Водоканал"
ул. Ленина, д. 244
тел. 4-51-14

М.П.

ООО "Газпром
газораспределение
Томск" филиал
в Республике Алтай
ул. Ленина, д. 245
тел. 4-52-92
Согласовано при условии:
1. До начала
производства земляных
работ получить
разрешение на работы в
охранной зоне
газопровода в филиале
ООО "Газпром газораспределение Томск" в Республике Алтай, ул. Ленина 245.
2. На место производства работ вызвать представителя по телефону 4-52-92.
3. Работы в охранной зоне газопровода производить вручную от оси газопровода
по 2 м в обе стороны.
4. Водопровод должен проходить по вертикали ниже газопровода не менее 200мм
5. При параллельной прокладке соблюдать охранную зону газопровода не менее 2м.
6. В месте вскрытия газопровода провести подсыпку песком от верха газопровода
не менее 250 мм с последующим уплотнением.
7. Обратную засыпку газопровода производить в присутствии представителя
ООО "Газпром газораспределение Томск" в Республике Алтай

М.П.

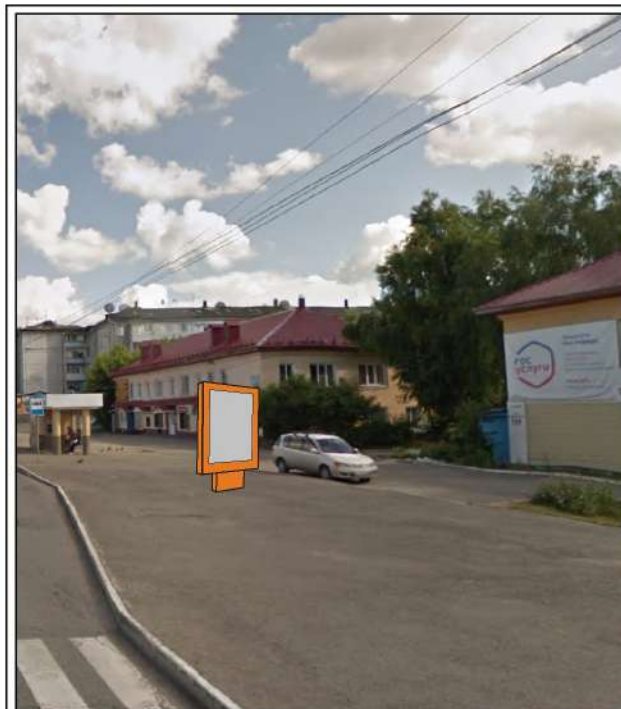

Фотоматериалы с привязкой к
предполагаемому месту ее установки в
произвольном масштабе (дизайн-макет),
выполненные с обзором местности за 50 - 80
метров до предполагаемого места установки и
эксплуатации рекламной конструкции по ходу
движения.

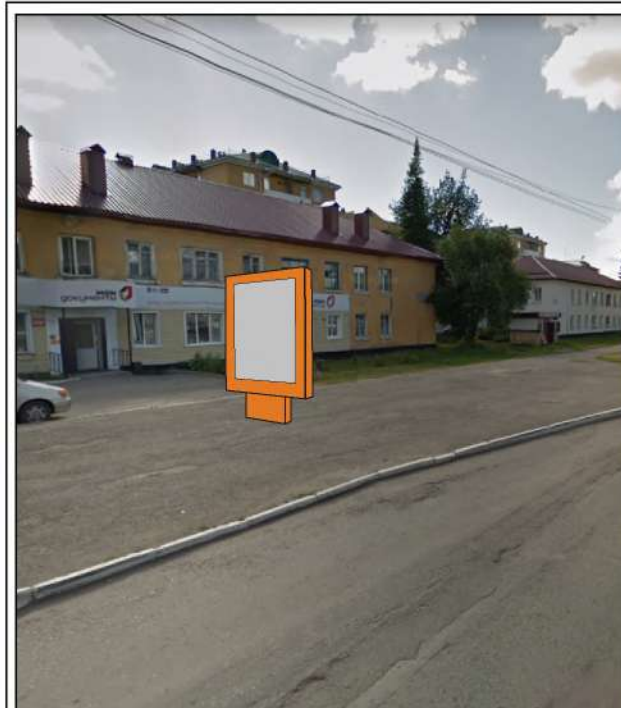

Фотоматериалы с привязкой к
предполагаемому месту ее установки в
произвольном масштабе (дизайн-макет),
выполненные с обзором местности за 50 - 80
метров до предполагаемого места установки и
эксплуатации рекламной конструкции против
хода движения.



Условные обозначения : - место размещения рекламной конструкции Скройлер
 - зона содержания рекламной конструкции Скройлер

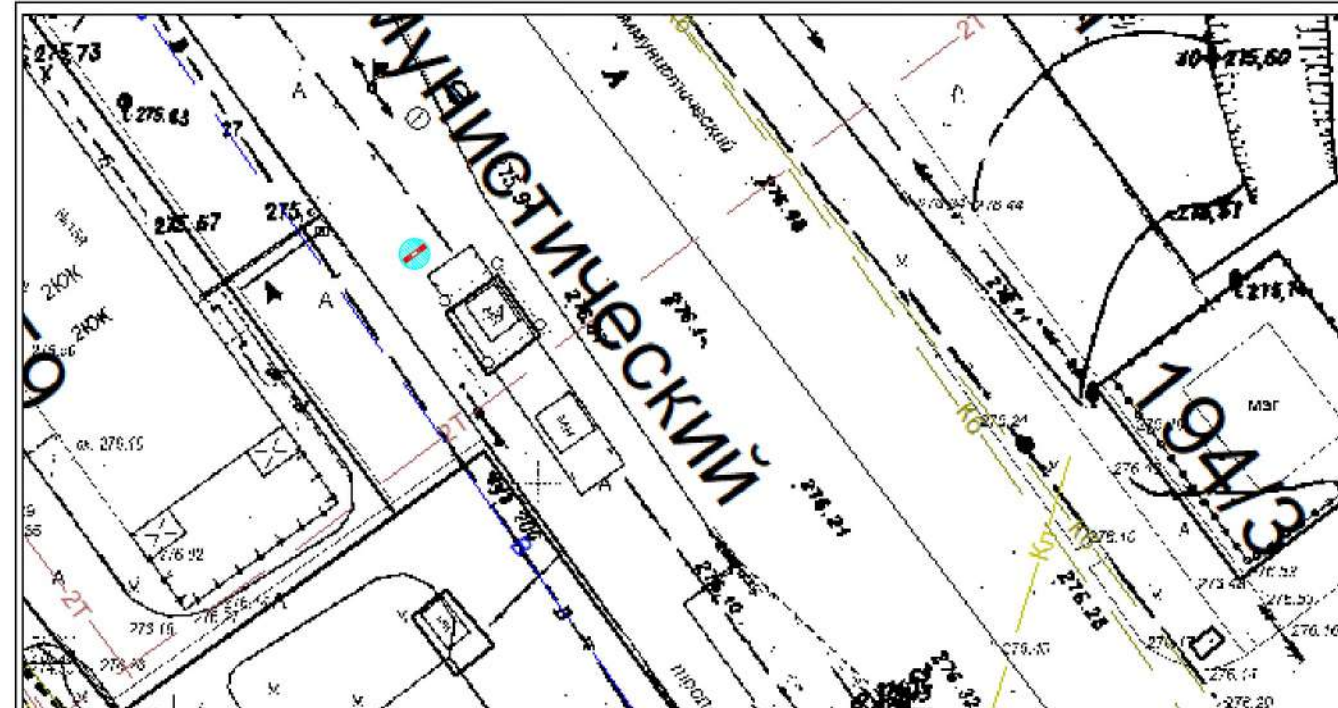

Условные обозначения : - место размещения рекламной конструкции

Особые отметки :



Место размещения рекламной конструкции № 2-20-С
тип: СКРОЙЛЕР
адресный ориентир: г. Горно-Алтайск пр.Коммунистический д.159

Карта-схема размещения рекламной конструкции
Фрагмент ортофотоплана/Часть топографического плана
города Горно-Алтайска

Наименование организации
Адрес/тел.

Печать согласования

МУ "Управление
имущества,
градостроительства
и земельных отношений
города Горно-Алтайска"
пр. Коммунистический,
д. 18 тел. 2-47-85
(при условии соответствия
требованиям настоящего
Постановления, и не
попадания в коридор
безопасности.)

М.П.

МУ "Управление
коммунального хозяйства
города Горно-Алтайска"
ул. Строителей, 3/1,
д. 18 тел. 6-43-33
(с учетом запрета
установки конструкций
данного типа в радиусе
пятидесяти метров от
планируемого места
установки иной
рекламной конструкции
данного типа и вида)

М.П.

(с учётом восстановления всех разрушенных
элементов благоустройства, а также выносом
конструкции на расстояние от края проезжей
части в соответствии с ГОСТ Р 52044-2003.)

МУП Горэлектросети
ул. Связистов, д. 1
тел. 4-83-05
(с учётом соблюдения
охранных зон
ЛЭП - 0,4 кВ)

М.П.

Алтайский филиал
ПАО "Ростелеком",
МРФ "Сибирь"
ул. Чорос-Гуркина Г.И.
д. 244
тел. 2-22-55

М.П.

АО "Горно-Алтайское"
Жилищно-коммунальное
хозяйство
ул. Красноармейская,
д. 52
тел. 8(388-22) 5-12-05

М.П.

АО "Водоканал"
ул. Ленина, д. 244
тел. 4-51-14

М.П.



ООО "Газпром
газораспределение
Томск" филиал
в Республике Алтай
ул. Ленина, д. 245
тел. 4-52-92
Согласовано при условии:
1. До начала
производства земляных
работ получить
разрешение на работы в
охранной зоне
газопровода в филиале
ООО "Газпром газораспределение Томск" в Республике Алтай, ул. Ленина 245.
2. На место производства работ вызвать представителя по телефону 4-52-92.
3. Работы в охранной зоне газопровода производить вручную от оси газопровода
по 2 м в обе стороны.
4. Водопровод должен проходить по вертикали ниже газопровода не менее 200мм
5. При параллельной прокладке соблюдать охранную зону газопровода не менее 2м.
6. В месте вскрытия газопровода провести подсыпку песком от верха газопровода
не менее 250 мм с последующим уплотнением.
7. Обратную засыпку газопровода производить в присутствии представителя
ООО "Газпром газораспределение Томск" в Республике Алтай

М.П.



Фотоматериалы с привязкой к
предполагаемому месту ее установки в
произвольном масштабе (дизайн-макет),
выполненные с обзором местности за 50 - 80
метров до предполагаемого места установки и
эксплуатации рекламной конструкции по ходу
движения.



Условные обозначения :  - место размещения рекламной конструкции Скройлер
 - зона содержания рекламной конструкции Скройлер

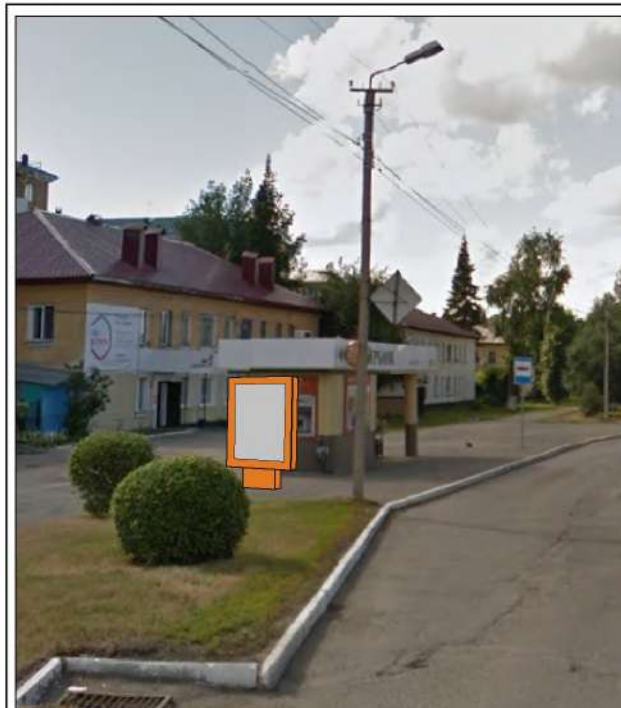

Фотоматериалы с привязкой к
предполагаемому месту ее установки в
произвольном масштабе (дизайн-макет),
выполненные с обзором местности за 50 - 80
метров до предполагаемого места установки и
эксплуатации рекламной конструкции против
хода движения.

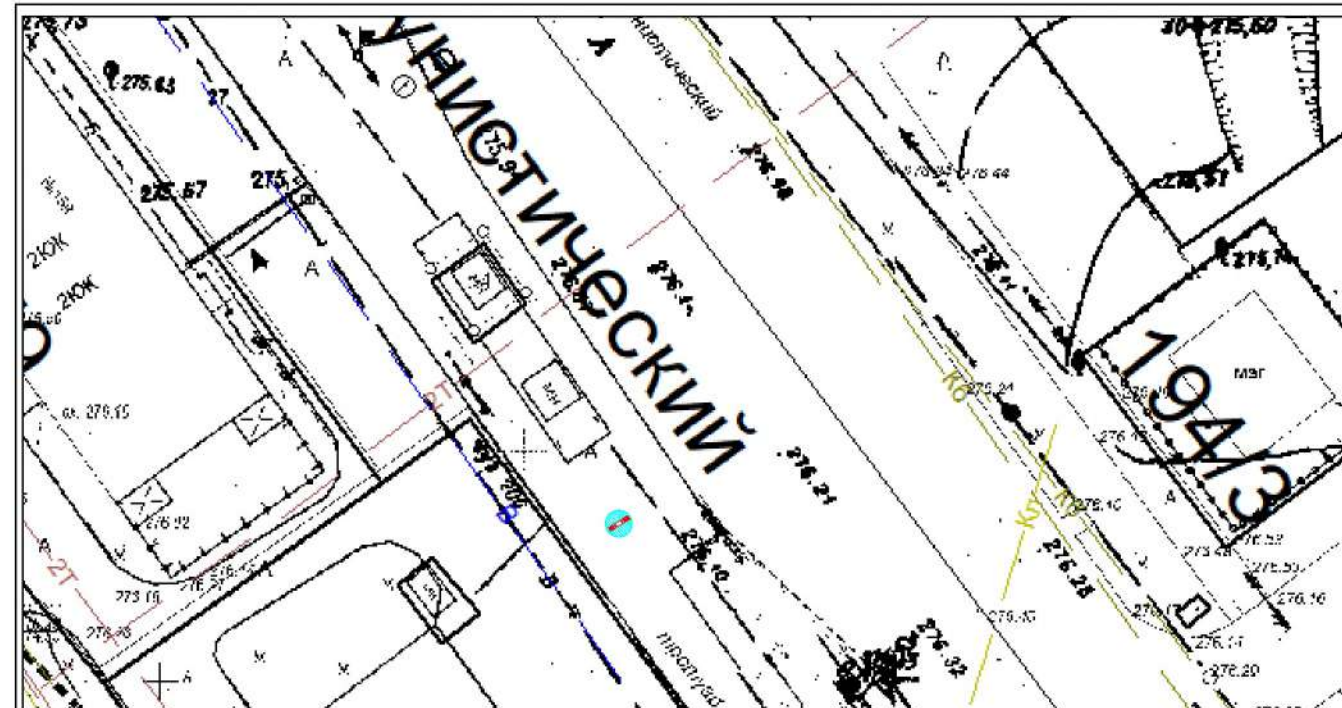

Условные обозначения :  - место размещения рекламной конструкции

Особые отметки : _____



Место размещения рекламной конструкции № 3-20-С
тип: СКРОЙЛЕР
адресный ориентир: г. Горно-Алтайск пр.Коммунистический д.128

Наименование организации
Адрес/тел.

Печать согласования

МУ "Управление
имущества,
градостроительства
и земельных отношений
города Горно-Алтайска"
пр. Коммунистический,
д. 18 тел. 2-47-85
(при условии соответствия
требованиям настоящего
Постановления, и не
попадания в коридор
безопасности.)

М.П.

МУ "Управление
коммунального хозяйства
города Горно-Алтайска"
ул. Строителей, 3/1,
д. 18 тел. 6-43-33
(с учетом запрета
установки конструкций
данного типа в радиусе
пятидесяти метров от
планируемого места
установки иной
рекламной конструкции
данного типа и вида)

М.П.

(с учетом восстановления всех разрушенных
элементов благоустройства, а также выносом
конструкции на расстояние от края проезжей
части в соответствии с ГОСТ Р 52044-2003.)

МУП Горэлектросети
ул. Связистов, д. 1
тел. 4-83-05
(с учетом соблюдения
охранных зон
ЛЭП - 0,4 кВ)

М.П.

Алтайский филиал
ПАО "Ростелеком",
МРФ "Сибирь"
ул. Чорос-Гуркина Г.И.
д. 244
тел. 2-22-55

М.П.

АО "Горно-Алтайское"
Жилищно-коммунальное
хозяйство
ул. Красноармейская,
д. 52
тел. 8(388-22) 5-12-05

М.П.

АО "Водоканал"
ул. Ленина, д. 244
тел. 4-51-14

М.П.

ООО "Газпром
газораспределение
Томск" филиал
в Республике Алтай
ул. Ленина, д. 245
тел. 4-52-92
Согласовано при условии:
1. До начала
производства земляных
работ получить
разрешение на работы в
охранной зоне
газопровода в филиале
ООО "Газпром газораспределение Томск" в Республике Алтай, ул. Ленина 245.
2. На место производства работ вызвать представителя по телефону 4-52-92.
3. Работы в охранной зоне газопровода производить вручную от оси газопровода
по 2 м в обе стороны.
4. Водопровод должен проходить по вертикали ниже газопровода не менее 200мм
5. При параллельной прокладке соблюдать охранную зону газопровода не менее 2м.
6. В месте вскрытия газопровода провести подсыпку песком от верха газопровода
не менее 250 мм с последующим уплотнением.
7. Обратную засыпку газопровода производить в присутствии представителя
ООО "Газпром газораспределение Томск" в Республике Алтай

М.П.

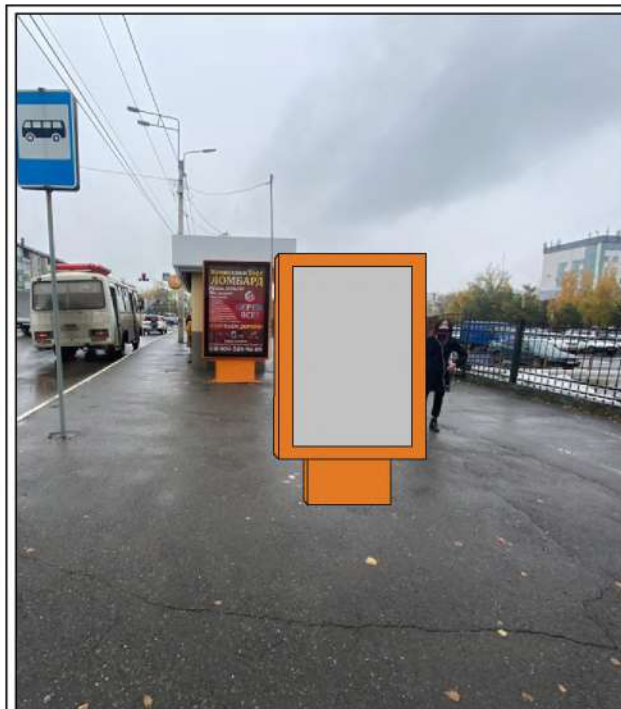

Фотоматериалы с привязкой к
предполагаемому месту ее установки в
произвольном масштабе (дизайн-макет),
выполненные с обзором местности за 50 - 80
метров до предполагаемого места установки и
эксплуатации рекламной конструкции по ходу
движения.



Фотоматериалы с привязкой к
предполагаемому месту ее установки в
произвольном масштабе (дизайн-макет),
выполненные с обзором местности за 50 - 80
метров до предполагаемого места установки и
эксплуатации рекламной конструкции против
хода движения.

Карта-схема размещения рекламной конструкции Фрагмент ортофотоплана/Часть топографического плана города Горно-Алтайска



Условные обозначения : - место размещения рекламной конструкции Скройлер
 - зона содержания рекламной конструкции Скройлер

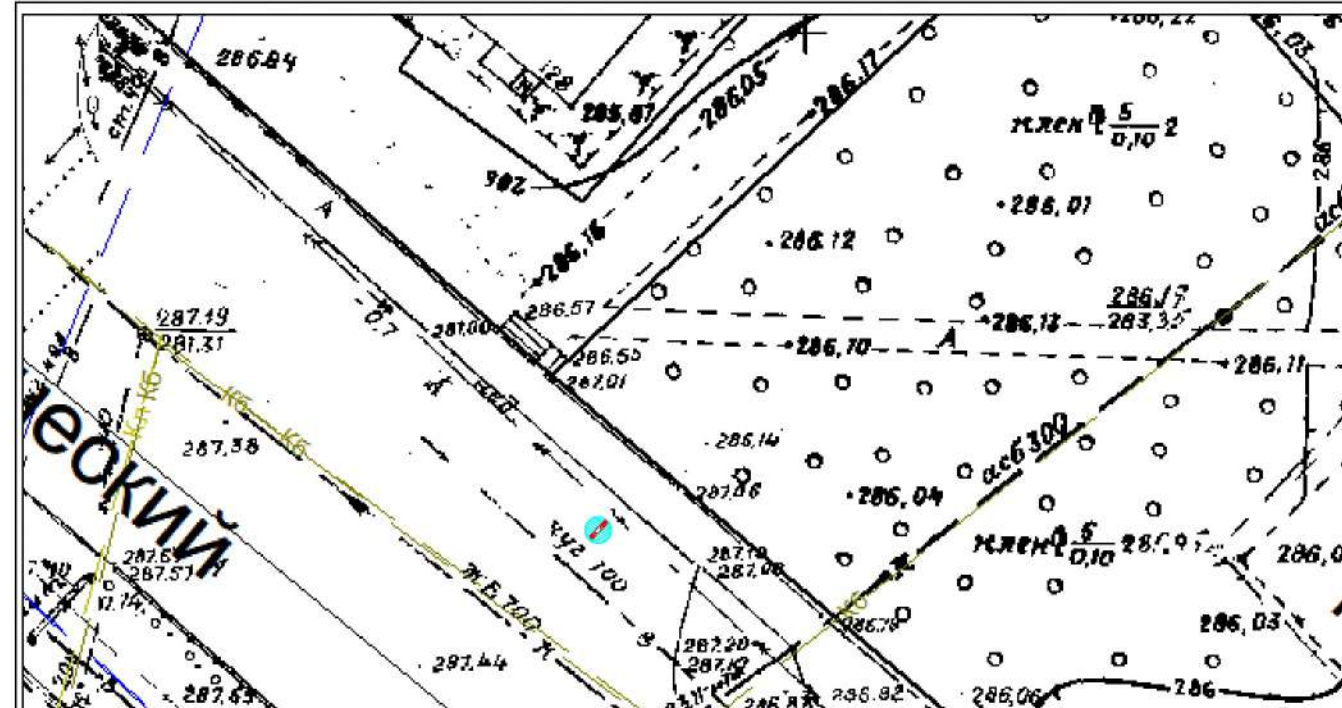

Условные обозначения : - место размещения рекламной конструкции
Особые отметки :



Место размещения рекламной конструкции № 4-20-С
тип: СКРОЙЛЕР
адресный ориентир: г. Горно-Алтайск пр.Коммунистический д.142/1

Карта-схема размещения рекламной конструкции
Фрагмент ортофотоплана/Часть топографического плана
города Горно-Алтайска

Наименование организации
Адрес/тел.

Печать согласования

МУ "Управление
имущества,
градостроительства
и земельных отношений
города Горно-Алтайска"
пр. Коммунистический,
д. 18 тел. 2-47-85
(при условии соответствия
требованиям настоящего
Постановления, и не
попадания в коридор
безопасности.

М.П.

МУ "Управление
коммунального хозяйства
города Горно-Алтайска"
ул. Строителей, 3/1,
д. 18 тел. 6-43-33
(с учетом запрета
установки конструкций
данного типа в радиусе
пятидесяти метров от
планируемого места
установки иной
рекламной конструкции
данного типа и вида)

М.П.

(с учетом восстановления всех разрушенных
элементов благоустройства, а также выносом
конструкции на расстояние от края проезжей
части в соответствии с ГОСТ Р 52044-2003.)

МУП Горэлектросети
ул. Связистов, д. 1
тел. 4-83-05
(с учетом соблюдения
охранных зон
ЛЭП - 0,4 кВ)

М.П.

Алтайский филиал
ПАО "Ростелеком",
МРФ "Сибирь"
ул. Чорос-Гуркина Г.И.
д. 244
тел. 2-22-55

М.П.

АО "Горно-Алтайское"
Жилищно-коммунальное
хозяйство
ул. Красноармейская,
д. 52
тел. 8(388-22) 5-12-05

М.П.

АО "Водоканал"
ул. Ленина, д. 244
тел. 4-51-14

М.П.

ООО "Газпром
газораспределение
Томск" филиал
в Республике Алтай
ул. Ленина, д. 245
тел. 4-52-92
Согласовано при условии:
1. До начала
производства земляных
работ получить
разрешение на работы в
охранной зоне
газопровода в филиале
ООО "Газпром газораспределение Томск" в Республике Алтай, ул. Ленина 245.
2. На место производства работ вызвать представителя по телефону 4-52-92.
3. Работы в охранной зоне газопровода производить вручную от оси газопровода
по 2 м в обе стороны.
4. Водопровод должен проходить по вертикали ниже газопровода не менее 200мм
5. При параллельной прокладке соблюдать охранную зону газопровода не менее 2м.
6. В месте вскрытия газопровода провести подсыпку песком от верха газопровода
не менее 250 мм с последующим уплотнением.
7. Обратную засыпку газопровода производить в присутствии представителя
ООО "Газпром газораспределение Томск" в Республике Алтай

М.П.



Фотоматериалы с привязкой к
предполагаемому месту ее установки в
произвольном масштабе (дизайн-макет),
выполненные с обзором местности за 50 - 80
метров до предполагаемого места установки и
эксплуатации рекламной конструкции по ходу
движения.

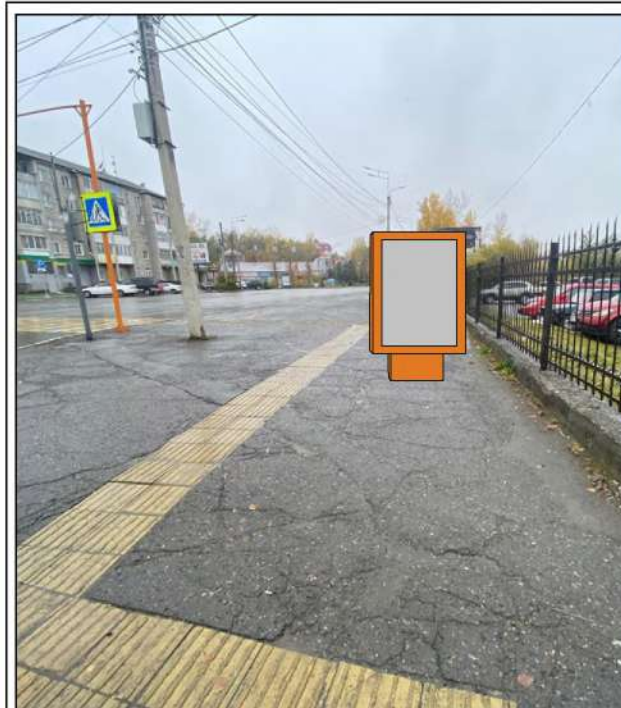

Фотоматериалы с привязкой к
предполагаемому месту ее установки в
произвольном масштабе (дизайн-макет),
выполненные с обзором местности за 50 - 80
метров до предполагаемого места установки и
эксплуатации рекламной конструкции против
хода движения.



Условные обозначения : - место размещения рекламной конструкции Скройлер
 - зона содержания рекламной конструкции Скройлер

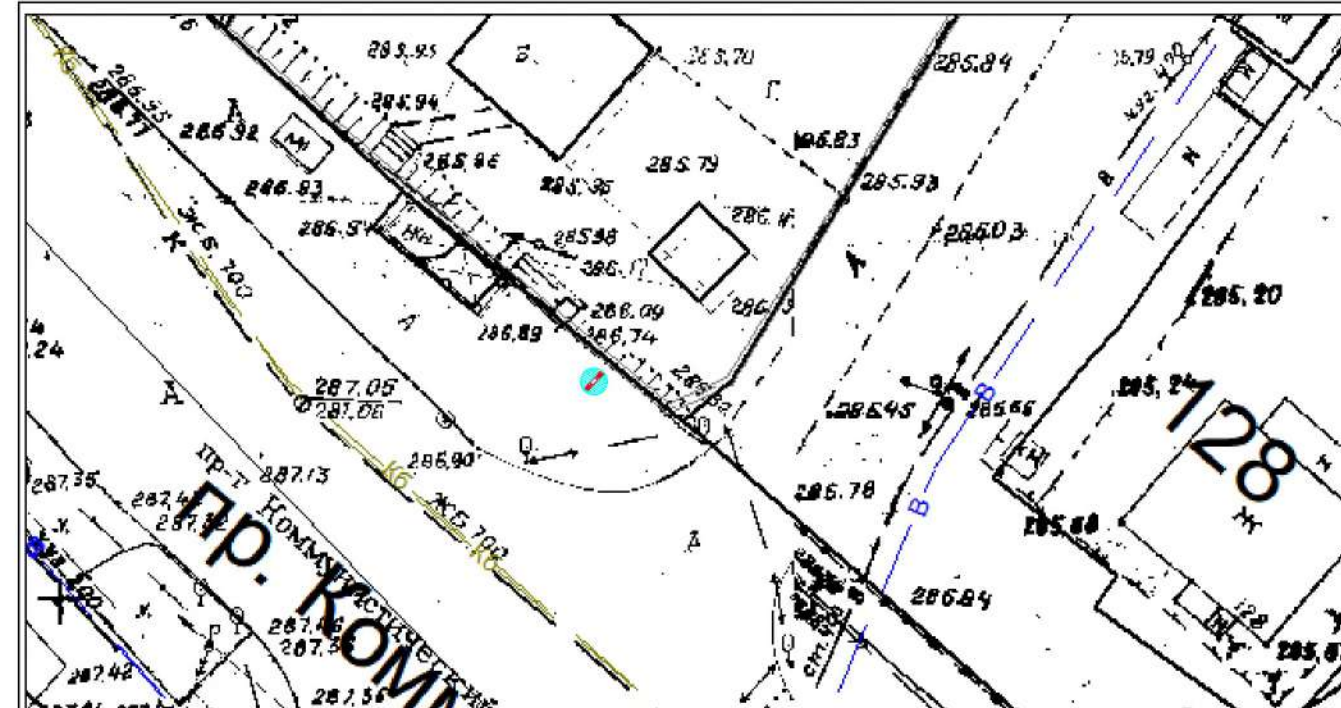

Условные обозначения : - место размещения рекламной конструкции

Особые отметки :



Место размещения рекламной конструкции № 5-20-С
тип: СКРОЙЛЕР
адресный ориентир: г. Горно-Алтайск пр.Коммунистический д.100

Наименование организации
Адрес/тел.

Печать согласования

МУ "Управление
имущества,
градостроительства
и земельных отношений
города Горно-Алтайска"
пр. Коммунистический,
д. 18 тел. 2-47-85
(при условии соответствия
требованиям настоящего
Постановления, и не
попадания в коридор
безопасности.

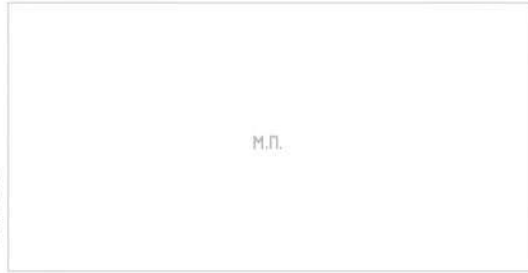

МУ "Управление
коммунального хозяйства
города Горно-Алтайска"
ул. Строителей, 3/1,
д. 18 тел. 6-43-33
(с учетом запрета
установки конструкций
данного типа в радиусе
пятидесяти метров от
планируемого места
установки иной
рекламной конструкции
данного типа и вида)



(с учетом восстановления всех разрушенных
элементов благоустройства, а также выносом
конструкции на расстояние от края проезжей
части в соответствии с ГОСТ Р 52044-2003.)

МУП Горэлектросети
ул. Связистов, д. 1
тел. 4-83-05
(с учетом соблюдения
охранных зон
ЛЭП - 0,4 кВ)



Алтайский филиал
ПАО "Ростелеком",
МРФ "Сибирь"
ул. Чорос-Гуркина Г.И.
д. 244
тел. 2-22-55

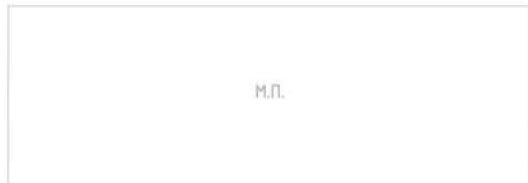

АО "Горно-Алтайское"
Жилищно-коммунальное
хозяйство
ул. Красноармейская,
д. 52
тел. 8(388-22) 5-12-05



АО "Водоканал"
ул. Ленина, д. 244
тел. 4-51-14



ООО "Газпром
газораспределение
Томск" филиал
в Республике Алтай
ул. Ленина, д. 245
тел. 4-52-92
Согласовано при условии:
1. До начала
производства земляных
работ получить
разрешение на работы в
охранной зоне
газопровода в филиале
ООО "Газпром газораспределение Томск" в Республике Алтай, ул. Ленина 245.
2. На место производства работ вызвать представителя по телефону 4-52-92.
3. Работы в охранной зоне газопровода производить вручную от оси газопровода
по 2 м в обе стороны.
4. Водопровод должен проходить по вертикали ниже газопровода не менее 200мм
5. При параллельной прокладке соблюдать охранную зону газопровода не менее 2м.
6. В месте вскрытия газопровода провести подсыпку песком от верха газопровода
не менее 250 мм с последующим уплотнением.
7. Обратную засыпку газопровода производить в присутствии представителя
ООО "Газпром газораспределение Томск" в Республике Алтай

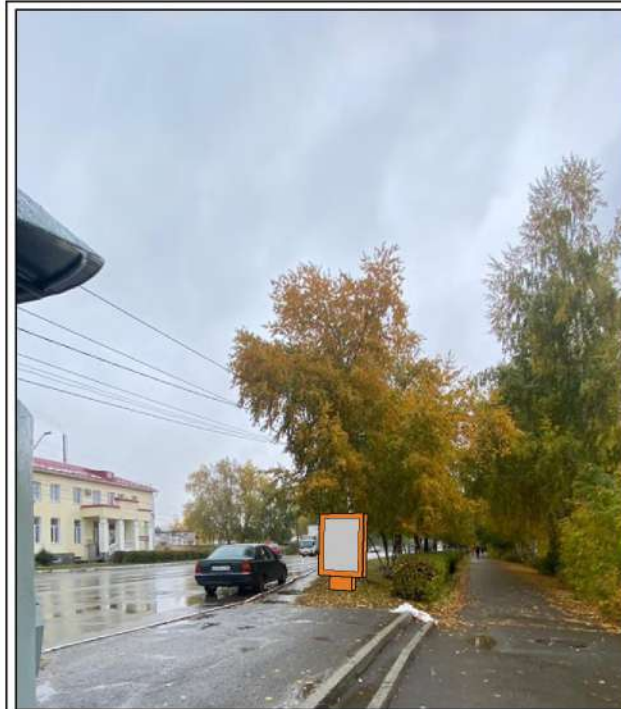



Фотоматериалы с привязкой к
предполагаемому месту ее установки в
произвольном масштабе (дизайн-макет),
выполненные с обзором местности за 50 - 80
метров до предполагаемого места установки и
эксплуатации рекламной конструкции по ходу
движения.





Фотоматериалы с привязкой к
предполагаемому месту ее установки в
произвольном масштабе (дизайн-макет),
выполненные с обзором местности за 50 - 80
метров до предполагаемого места установки и
эксплуатации рекламной конструкции против
хода движения.

Карта-схема размещения рекламной конструкции Фрагмент ортофотоплана/Часть топографического плана города Горно-Алтайска

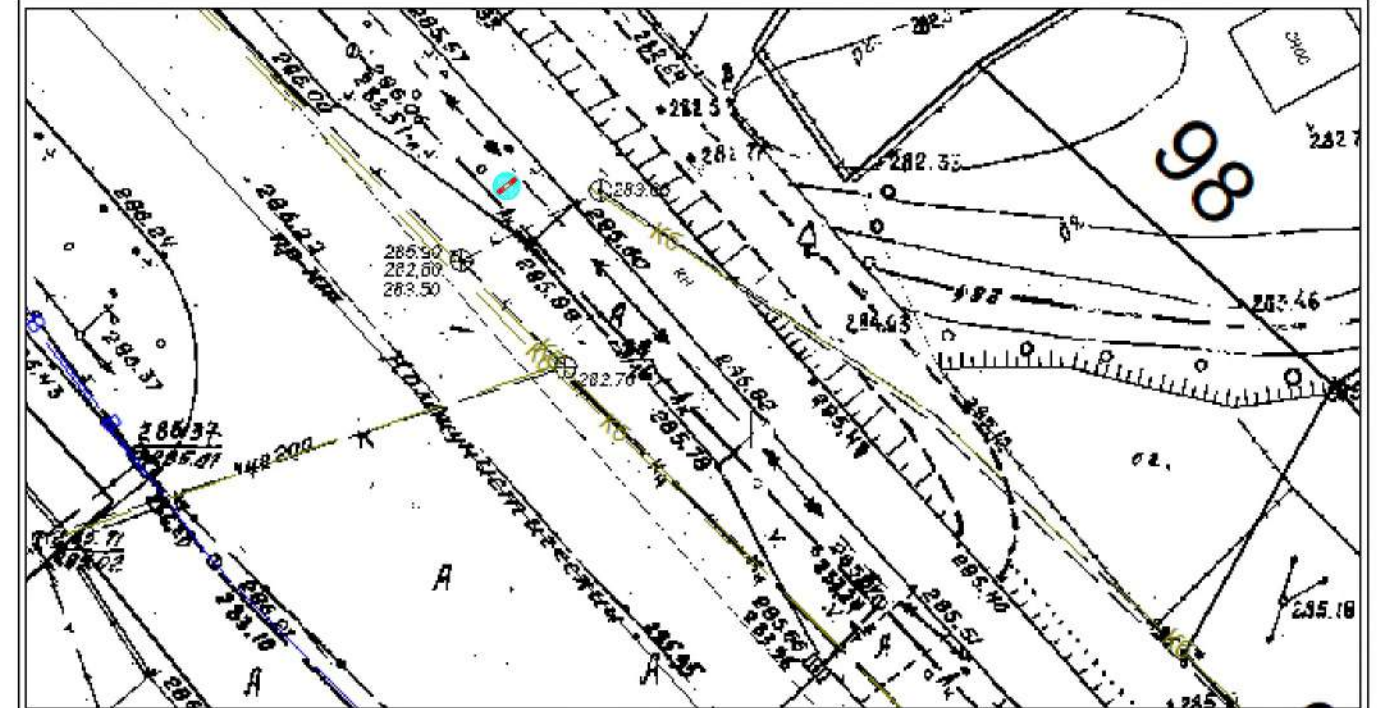

Условные обозначения :  - место размещения рекламной конструкции Скройлер
 - зона содержания рекламной конструкции Скройлер



Условные обозначения :  - место размещения рекламной конструкции

Особые отметки : _____



Место размещения рекламной конструкции № 6-20-С
тип: СКРОЙЛЕР
адресный ориентир: г. Горно-Алтайск пр.Коммунистический д.85

Карта-схема размещения рекламной конструкции
Фрагмент ортофотоплана/Часть топографического плана
города Горно-Алтайска

Наименование организации
Адрес/тел.

Печать согласования

МУ "Управление
имущества,
градостроительства
и земельных отношений
города Горно-Алтайска"
пр. Коммунистический,
д. 18 тел. 2-47-85
(при условии соответствия
требованиям настоящего
Постановления, и не
попадания в коридор
безопасности.)

М.П.

МУ "Управление
коммунального хозяйства
города Горно-Алтайска"
ул. Строителей, 3/1,
д. 18 тел. 6-43-33
(с учетом запрета
установки конструкций
данного типа в радиусе
пятидесяти метров от
планируемого места
установки иной
рекламной конструкции
данного типа и вида)

М.П.

(с учётом восстановления всех разрушенных
элементов благоустройства, а также выносом
конструкции на расстояние от края проезжей
части в соответствии с ГОСТ Р 52044-2003.)

МУП Горэлектросети
ул. Связистов, д. 1
тел. 4-83-05
(с учётом соблюдения
охранных зон
ЛЭП - 0,4 кВ)

М.П.

Алтайский филиал
ПАО "Ростелеком",
МРФ "Сибирь"
ул. Чорос-Гуркина Г.И.
д. 244
тел. 2-22-55

М.П.

АО "Горно-Алтайское"
Жилищно-коммунальное
хозяйство
ул. Красноармейская,
д. 52
тел. 8(388-22) 5-12-05

М.П.

АО "Водоканал"
ул. Ленина, д. 244
тел. 4-51-14

М.П.

ООО "Газпром
газораспределение
Томск" филиал
в Республике Алтай
ул. Ленина, д. 245
тел. 4-52-92
Согласовано при условии:
1. До начала
производства земляных
работ получить
разрешение на работы в
охранной зоне
газопровода в филиале
ООО "Газпром газораспределение Томск" в Республике Алтай, ул. Ленина 245.
2. На место производства работ вызвать представителя по телефону 4-52-92.
3. Работы в охранной зоне газопровода производить вручную от оси газопровода
по 2 м в обе стороны.
4. Водопровод должен проходить по вертикали ниже газопровода не менее 200мм
5. При параллельной прокладке соблюдать охранную зону газопровода не менее 2м.
6. В месте вскрытия газопровода провести подсыпку песком от верха газопровода
не менее 250 мм с последующим уплотнением.
7. Обратную засыпку газопровода производить в присутствии представителя
ООО "Газпром газораспределение Томск" в Республике Алтай

М.П.

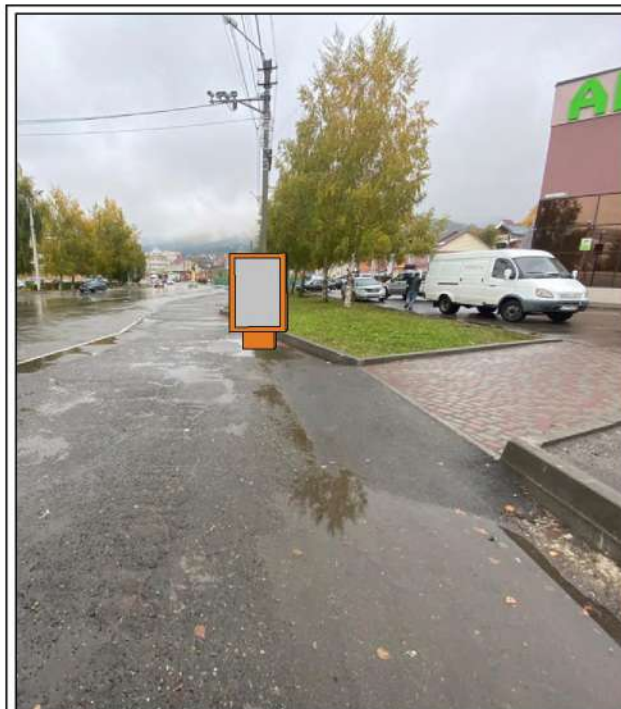

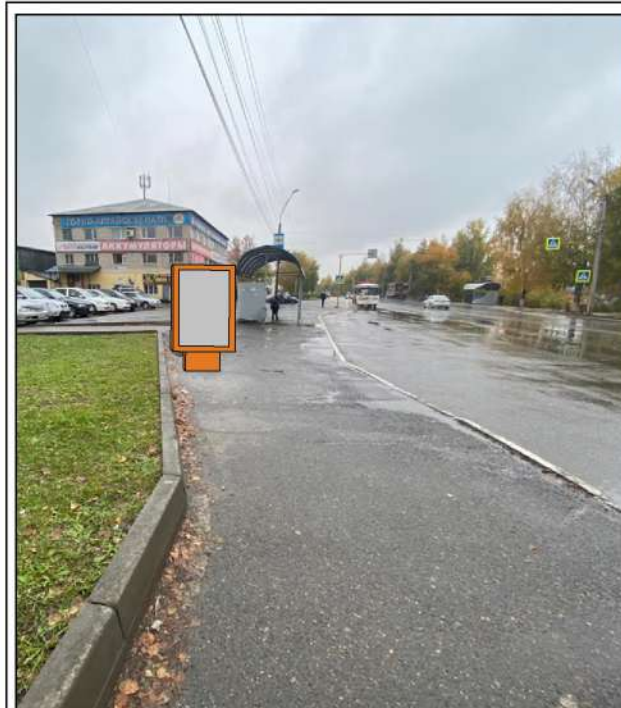

Фотоматериалы с привязкой к
предполагаемому месту ее установки в
произвольном масштабе (дизайн-макет),
выполненные с обзором местности за 50 - 80
метров до предполагаемого места установки и
эксплуатации рекламной конструкции по ходу
движения.

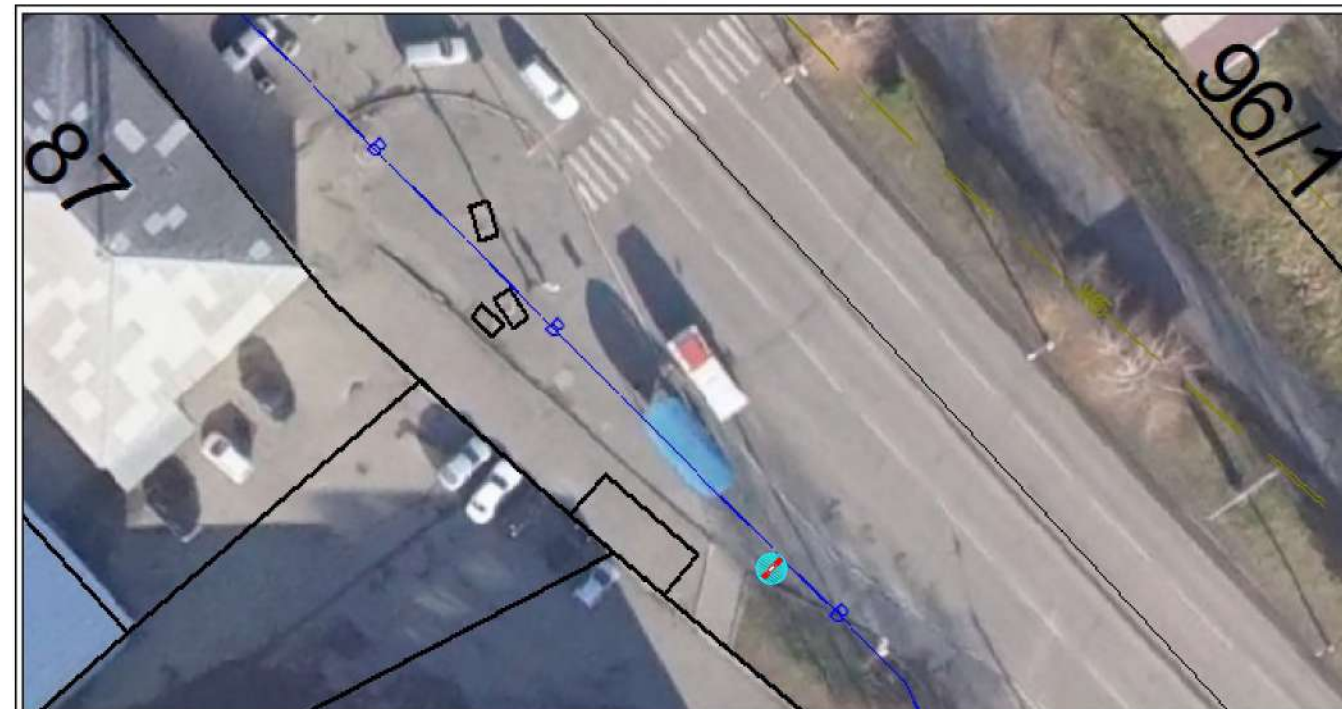

Фотоматериалы с привязкой к
предполагаемому месту ее установки в
произвольном масштабе (дизайн-макет),
выполненные с обзором местности за 50 - 80
метров до предполагаемого места установки и
эксплуатации рекламной конструкции против
хода движения.



Условные обозначения :  - место размещения рекламной конструкции Скройлер
 - зона содержания рекламной конструкции Скройлер

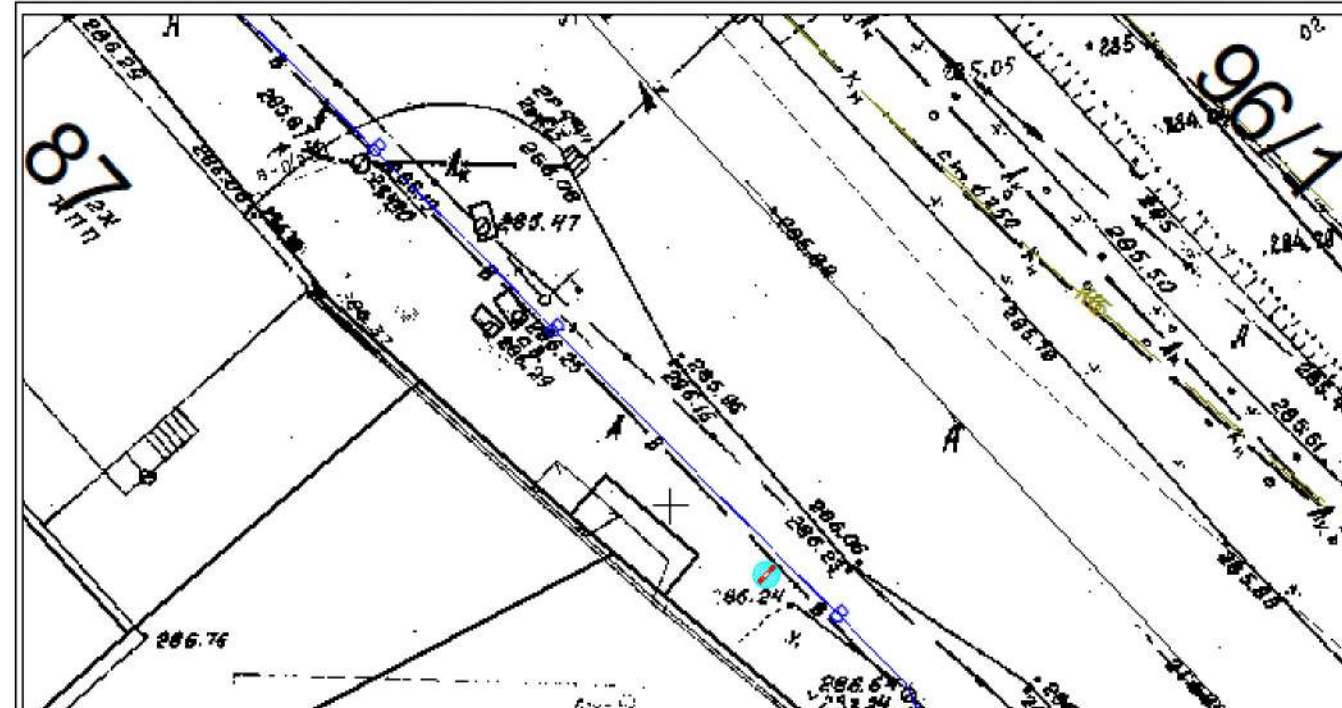

Условные обозначения :  - место размещения рекламной конструкции
Особые отметки : _____



Место размещения рекламной конструкции № 7-20-С
тип: СКРОЙЛЕР
адресный ориентир: г. Горно-Алтайск пр.Коммунистический д.85

Карта-схема размещения рекламной конструкции
Фрагмент ортофотоплана/Часть топографического плана
города Горно-Алтайска

Наименование организации
Адрес/тел.

Печать согласования

МУ "Управление
имущества,
градостроительства
и земельных отношений
города Горно-Алтайска"
пр. Коммунистический,
д. 18 тел. 2-47-85
(при условии соответствия
требованиям настоящего
Постановления, и не
попадания в коридор
безопасности.

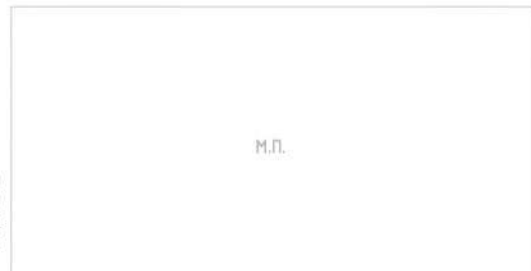

МУ "Управление
коммунального хозяйства
города Горно-Алтайска"
ул. Строителей, 3/1,
д. 18 тел. 6-43-33
(с учетом запрета
установки конструкций
данного типа в радиусе
пятидесяти метров от
планируемого места
установки иной
рекламной конструкции
данного типа и вида)

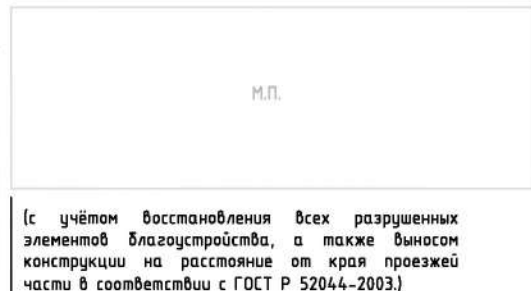

(с учётом восстановления всех разрушенных
элементов благоустройства, а также выносом
конструкции на расстояние от края проезжей
части в соответствии с ГОСТ Р 52044-2003.)

МУП Горэлектросети
ул. Связистов, д. 1
тел. 4-83-05
(с учётом соблюдения
охранных зон
ЛЭП - 0,4 кВ)



Алтайский филиал
ПАО "Ростелеком",
МРФ "Сибирь"
ул. Чорос-Гуркина Г.И.
д. 244
тел. 2-22-55



АО "Горно-Алтайское"
Жилищно-коммунальное
хозяйство
ул. Красноармейская,
д. 52
тел. 8(388-22) 5-12-05

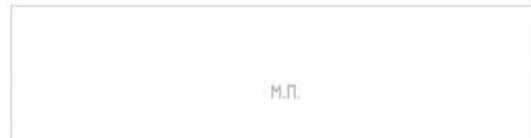

АО "Водоканал"
ул. Ленина, д. 244
тел. 4-51-14



ООО "Газпром
газораспределение
Томск" филиал
в Республике Алтай
ул. Ленина, д. 245
тел. 4-52-92
Согласовано при условии:
1. До начала
производства земляных
работ получить
разрешение на работы в
охранной зоне
газопровода в филиале
ООО "Газпром газораспределение Томск" в Республике Алтай, ул. Ленина 245.
2. На место производства работ вызвать представителя по телефону 4-52-92.
3. Работы в охранной зоне газопровода производить вручную от оси газопровода
по 2 м в обе стороны.
4. Водопровод должен проходить по вертикали ниже газопровода не менее 200мм
5. При параллельной прокладке соблюдать охранную зону газопровода не менее 2м.
6. В месте вскрытия газопровода провести подсыпку песком от верха газопровода
не менее 250 мм с последующим уплотнением.
7. Обратную засыпку газопровода производить в присутствии представителя
ООО "Газпром газораспределение Томск" в Республике Алтай



Фотоматериалы с привязкой к
предполагаемому месту ее установки в
произвольном масштабе (дизайн-макет),
выполненные с обзором местности за 50 - 80
метров до предполагаемого места установки и
эксплуатации рекламной конструкции по ходу
движения.



Фотоматериалы с привязкой к
предполагаемому месту ее установки в
произвольном масштабе (дизайн-макет),
выполненные с обзором местности за 50 - 80
метров до предполагаемого места установки и
эксплуатации рекламной конструкции против
хода движения.

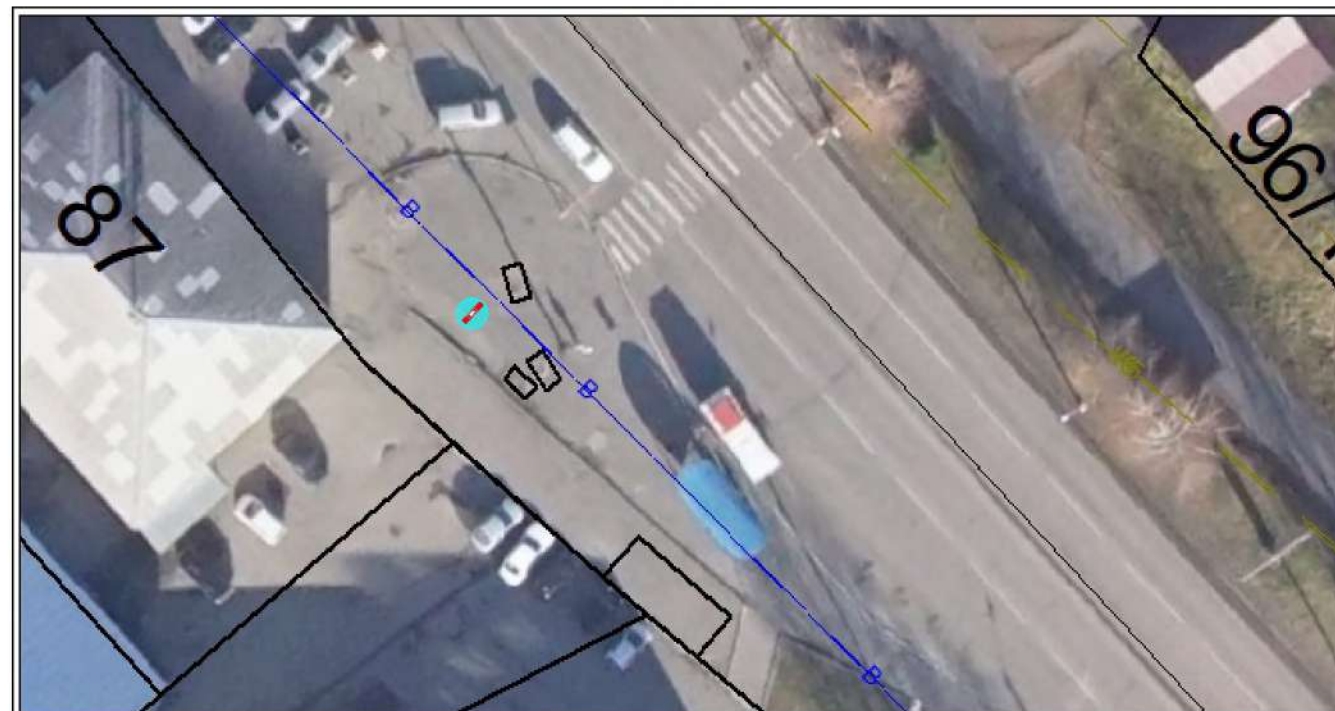

Условные обозначения : - место размещения рекламной конструкции Скройлер
 - зона содержания рекламной конструкции Скройлер

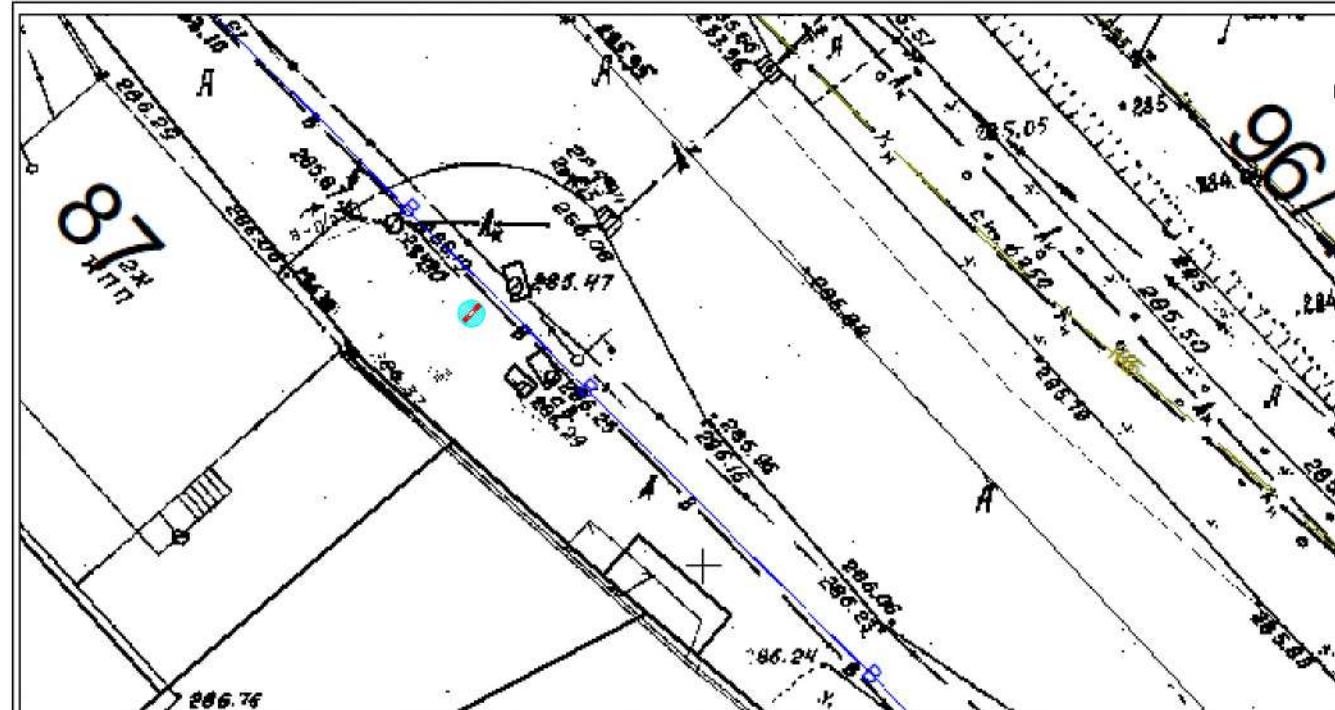

Условные обозначения : - место размещения рекламной конструкции

Особые отметки :



Место размещения рекламной конструкции № 8-20-С
тип: СКРОЙЛЕР
адресный ориентир: г. Горно-Алтайск пр.Коммунистический д.80

Карта-схема размещения рекламной конструкции
Фрагмент ортофотоплана/Часть топографического плана
города Горно-Алтайска

Наименование организации
Адрес/тел.

Печать согласования

МУ "Управление
имущества,
градостроительства
и земельных отношений
города Горно-Алтайска"
пр. Коммунистический,
д. 18 тел. 2-47-85
(при условии соответствия
требованиям настоящего
Постановления, и не
попадания в коридор
безопасности.

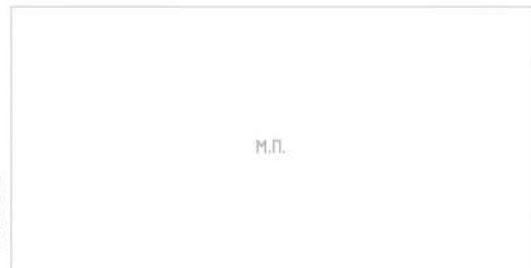

МУ "Управление
коммунального хозяйства
города Горно-Алтайска"
ул. Строителей, 3/1,
д. 18 тел. 6-43-33
(с учетом запрета
установки конструкций
данного типа в радиусе
пятидесяти метров от
планируемого места
установки иной
рекламной конструкции
данного типа и вида)



(с учётом восстановления всех разрушенных
элементов благоустройства, а также выносом
конструкции на расстояние от края проезжей
части в соответствии с ГОСТ Р 52044-2003.)

МУП Горэлектросети
ул. Связистов, д. 1
тел. 4-83-05
(с учётом соблюдения
охранных зон
ЛЭП - 0,4 кВ)



Алтайский филиал
ПАО "Ростелеком",
МРФ "Сибирь"
ул. Чорос-Гуркина Г.И.
д. 244
тел. 2-22-55



АО "Горно-Алтайское"
Жилищно-коммунальное
хозяйство
ул. Красноармейская,
д. 52
тел. 8(388-22) 5-12-05

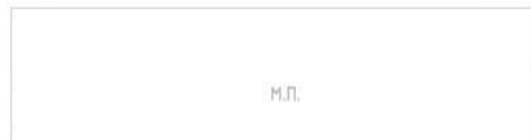

АО "Водоканал"
ул. Ленина, д. 244
тел. 4-51-14



ООО "Газпром
газораспределение
Томск" филиал
в Республике Алтай
ул. Ленина, д. 245
тел. 4-52-92
Согласовано при условии:
1. До начала
производства земляных
работ получить
разрешение на работы в
охранной зоне
газопровода в филиале
ООО "Газпром газораспределение Томск" в Республике Алтай, ул. Ленина 245.
2. На место производства работ вызвать представителя по телефону 4-52-92.
3. Работы в охранной зоне газопровода производить вручную от оси газопровода
по 2 м в обе стороны.
4. Газопровод должен проходить по вертикали ниже газопровода не менее 200мм
5. При параллельной прокладке соблюдать охранную зону газопровода не менее 2м.
6. В месте вскрытия газопровода провести подсыпку песком от верха газопровода
не менее 250 мм с последующим уплотнением.
7. Обратную засыпку газопровода производить в присутствии представителя
ООО "Газпром газораспределение Томск" в Республике Алтай

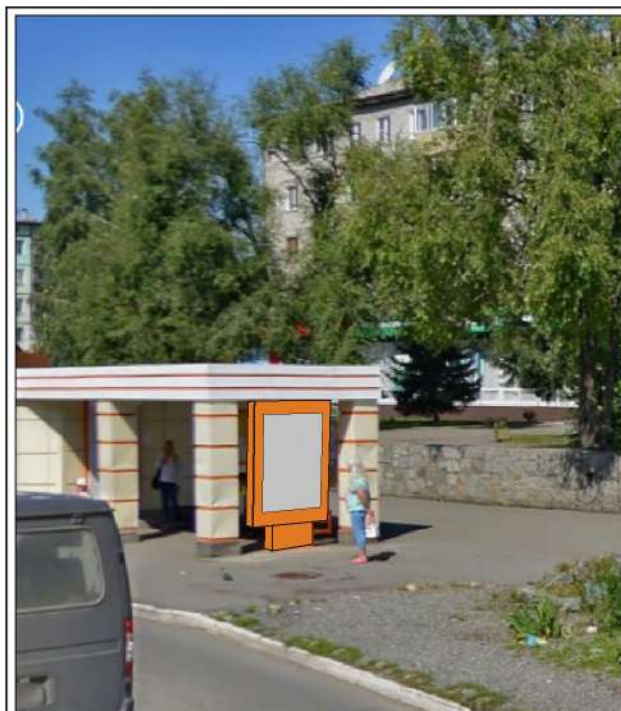
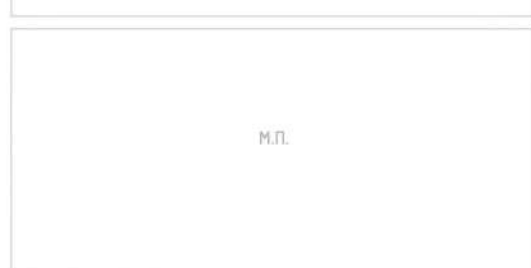

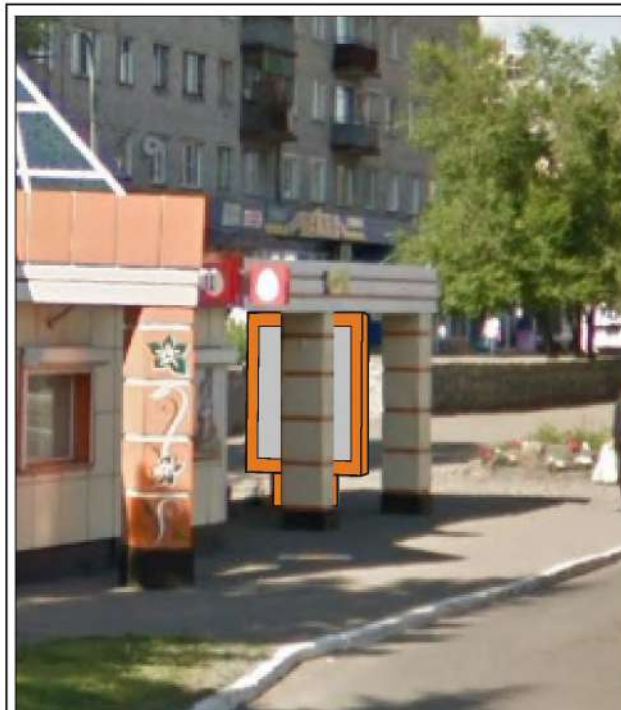

Фотоматериалы с привязкой к
предполагаемому месту ее установки в
произвольном масштабе (дизайн-макет),
выполненные с обзором местности за 50 - 80
метров до предполагаемого места установки и
эксплуатации рекламной конструкции по ходу
движения.



Фотоматериалы с привязкой к
предполагаемому месту ее установки в
произвольном масштабе (дизайн-макет),
выполненные с обзором местности за 50 - 80
метров до предполагаемого места установки и
эксплуатации рекламной конструкции против
хода движения.



Условные обозначения :  - место размещения рекламной конструкции Скройлер
 - зона содержания рекламной конструкции Скройлер

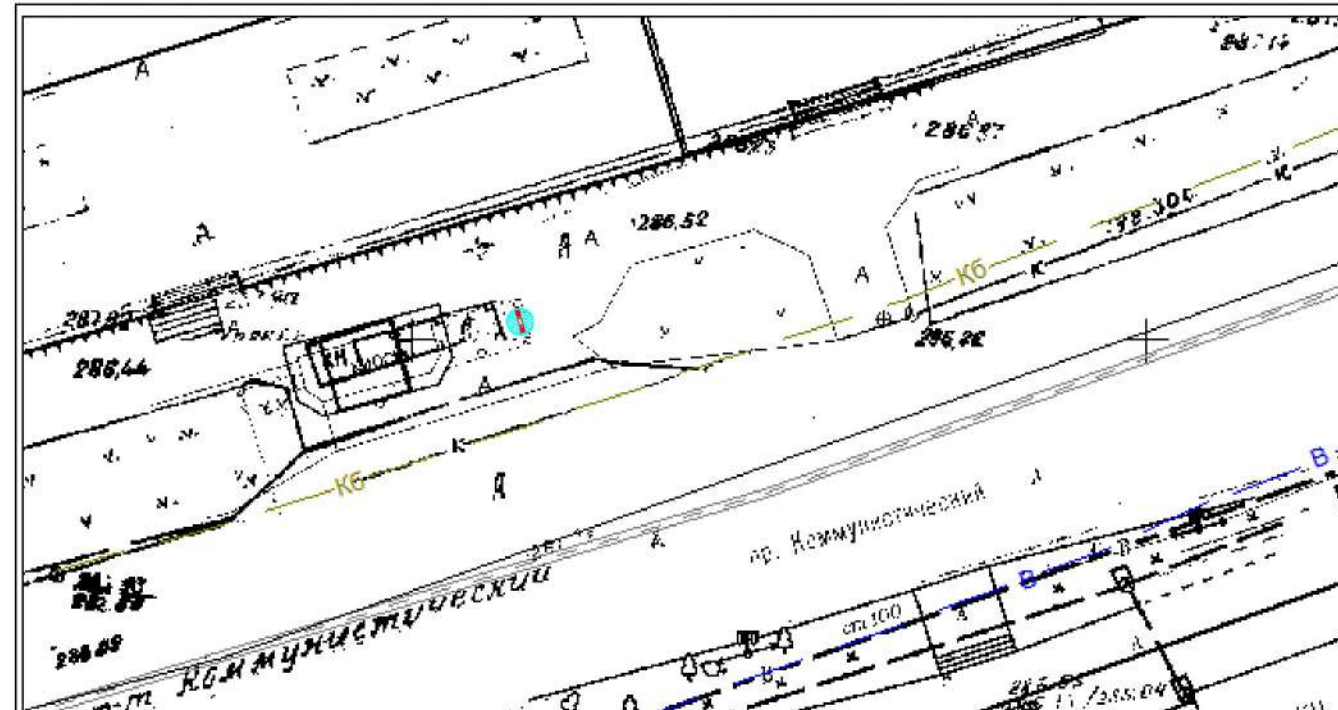

Условные обозначения :  - место размещения рекламной конструкции

Особые отметки :



Место размещения рекламной конструкции № 9-20-С
тип: СКРОЙЛЕР
адресный ориентир: г. Горно-Алтайск пр.Коммунистический д.55

Наименование организации
Адрес/тел.

Печать согласования

МУ "Управление
имущества,
градостроительства
и земельных отношений
города Горно-Алтайска"
пр. Коммунистический,
д. 18 тел. 2-47-85
(при условии соответствия
требованиям настоящего
Постановления, и не
попадания в коридор
безопасности.)

М.П.

МУ "Управление
коммунального хозяйства
города Горно-Алтайска"
ул. Строителей, 3/1,
д. 18 тел. 6-43-33
(с учетом запрета
установки конструкций
данного типа в радиусе
пятидесяти метров от
планируемого места
установки иной
рекламной конструкции
данного типа и вида)

М.П.

(с учётом восстановления всех разрушенных
элементов благоустройства, а также выносом
конструкции на расстояние от края проезжей
части в соответствии с ГОСТ Р 52044-2003.)

МУП Горэлектросети
ул. Связистов, д. 1
тел. 4-83-05
(с учётом соблюдения
охранных зон
ЛЭП - 0,4 кВ)

М.П.

Алтайский филиал
ПАО "Ростелеком",
МРФ "Сибирь"
ул. Чорос-Гуркина Г.И.
д. 244
тел. 2-22-55

М.П.

АО "Горно-Алтайское"
Жилищно-коммунальное
хозяйство
ул. Красноармейская,
д. 52
тел. 8(388-22) 5-12-05

М.П.

АО "Водоканал"
ул. Ленина, д. 244
тел. 4-51-14

М.П.

ООО "Газпром
газораспределение
Томск" филиал
в Республике Алтай
ул. Ленина, д. 245
тел. 4-52-92
Согласовано при условии:
1. До начала
производства земляных
работ получить
разрешение на работы в
охранной зоне
газопровода в филиале
ООО "Газпром газораспределение Томск" в Республике Алтай, ул. Ленина 245.
2. На место производства работ вызвать представителя по телефону 4-52-92.
3. Работы в охранной зоне газопровода производить вручную от оси газопровода
по 2 м в обе стороны.
4. Водопровод должен проходить по вертикали ниже газопровода не менее 200мм
5. При параллельной прокладке соблюдать охранную зону газопровода не менее 2м.
6. В месте вскрытия газопровода провести подсыпку песком от верха газопровода
не менее 250 мм с последующим уплотнением.
7. Обратную засыпку газопровода производить в присутствии представителя
ООО "Газпром газораспределение Томск" в Республике Алтай

М.П.

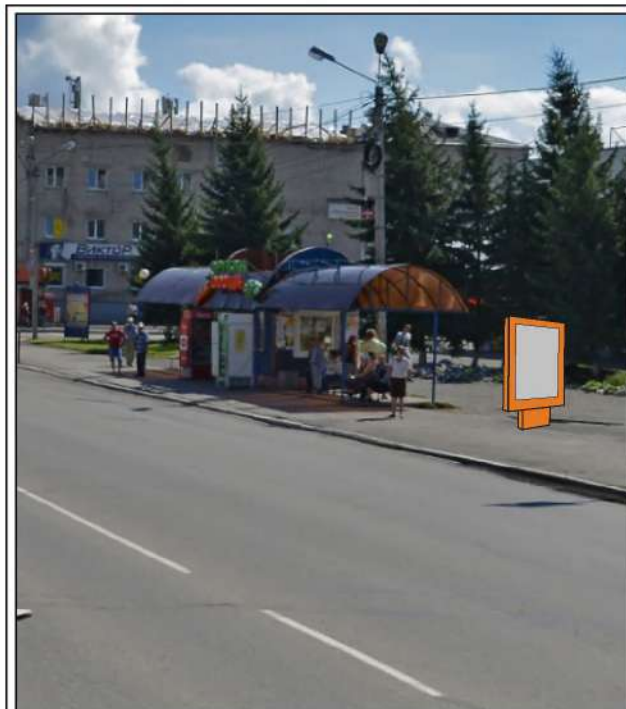

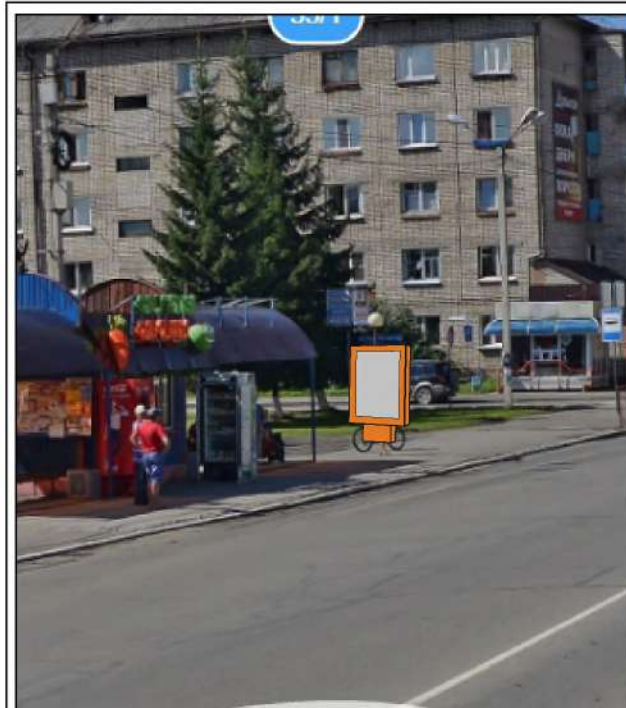

Фотоматериалы с привязкой к
предполагаемому месту ее установки в
произвольном масштабе (дизайн-макет),
выполненные с обзором местности за 50 - 80
метров до предполагаемого места установки и
эксплуатации рекламной конструкции по ходу
движения.





Фотоматериалы с привязкой к
предполагаемому месту ее установки в
произвольном масштабе (дизайн-макет),
выполненные с обзором местности за 50 - 80
метров до предполагаемого места установки и
эксплуатации рекламной конструкции против
хода движения.

Карта-схема размещения рекламной конструкции Фрагмент ортофотоплана/Часть топографического плана города Горно-Алтайска

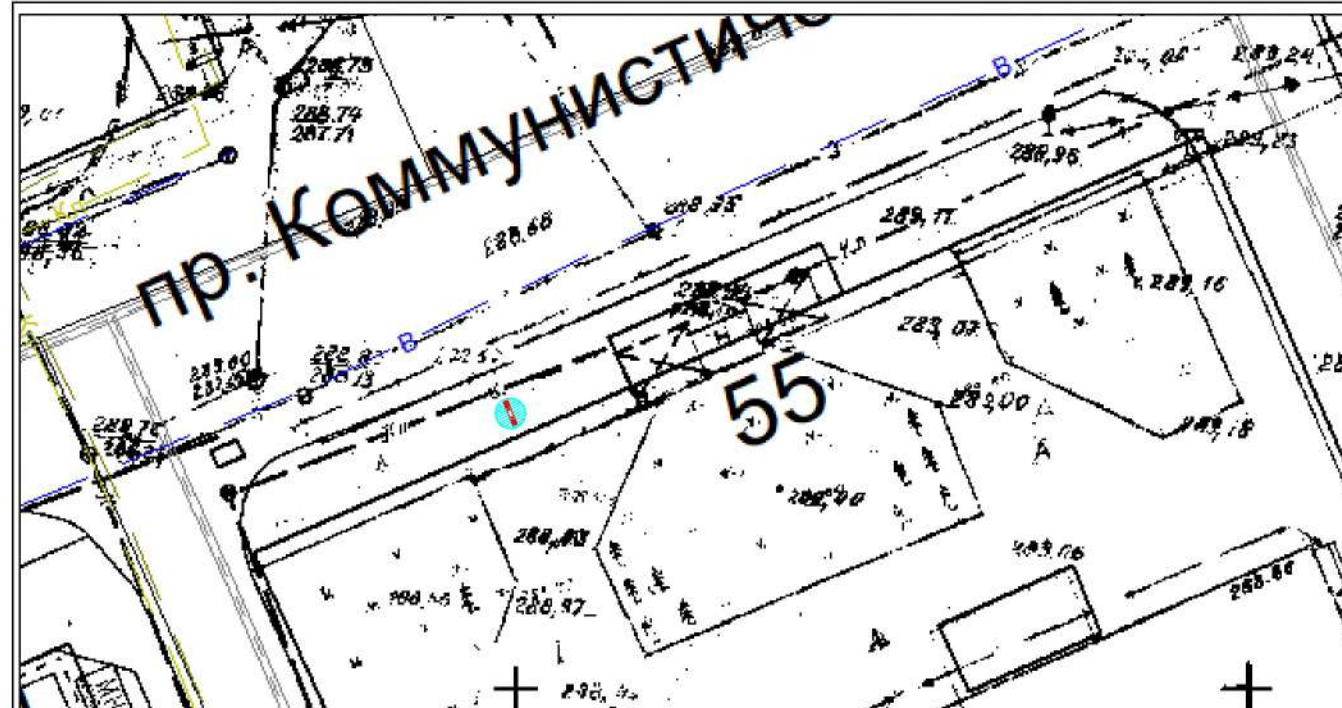

Условные обозначения :  - место размещения рекламной конструкции Скройлер
 - зона содержания рекламной конструкции Скройлер



Условные обозначения :  - место размещения рекламной конструкции

Особые отметки :



Место размещения рекламной конструкции № 10-20-С
тип: СКРОЙЛЕР
адресный ориентир: г. Горно-Алтайск пр.Коммунистический д.55

Наименование организации
Адрес/тел.

Печать согласования

МУ "Управление
имущества,
градостроительства
и земельных отношений
города Горно-Алтайска"
пр. Коммунистический,
д. 18 тел. 2-47-85
(при условии соответствия
требованиям настоящего
Постановления, и не
попадания в коридор
безопасности.)

М.П.

МУ "Управление
коммунального хозяйства
города Горно-Алтайска"
ул. Строителей, 3/1,
д. 18 тел. 6-43-33
(с учетом запрета
установки конструкций
данного типа в радиусе
пятидесяти метров от
планируемого места
установки иной
рекламной конструкции
данного типа и вида)

М.П.

(с учётом восстановления всех разрушенных
элементов благоустройства, а также выносом
конструкции на расстояние от края проезжей
части в соответствии с ГОСТ Р 52044-2003.)

МУП Горэлектросети
ул. Связистов, д. 1
тел. 4-83-05
(с учётом соблюдения
охранных зон
ЛЭП - 0,4 кВ)

М.П.

Алтайский филиал
ПАО "Ростелеком",
МРФ "Сибирь"
ул. Чорос-Гуркина Г.И.
д. 244
тел. 2-22-55

М.П.

АО "Горно-Алтайское"
Жилищно-коммунальное
хозяйство
ул. Красноармейская,
д. 52
тел. 8(388-22) 5-12-05

М.П.

АО "Водоканал"
ул. Ленина, д. 244
тел. 4-51-14

М.П.

ООО "Газпром
газораспределение
Томск" филиал
в Республике Алтай
ул. Ленина, д. 245
тел. 4-52-92
Согласовано при условии:
1. До начала
производства земляных
работ получить
разрешение на работы в
охранной зоне
газопровода в филиале
ООО "Газпром газораспределение Томск" в Республике Алтай, ул. Ленина 245.
2. На место производства работ вызвать представителя по телефону 4-52-92.
3. Работы в охранной зоне газопровода производить вручную от оси газопровода
по 2 м в обе стороны.
4. Водопровод должен проходить по вертикали ниже газопровода не менее 200мм
5. При параллельной прокладке соблюдать охранную зону газопровода не менее 2м.
6. В месте вскрытия газопровода провести подсыпку песком от верха газопровода
не менее 250 мм с последующим уплотнением.
7. Обратную засыпку газопровода производить в присутствии представителя
ООО "Газпром газораспределение Томск" в Республике Алтай

М.П.

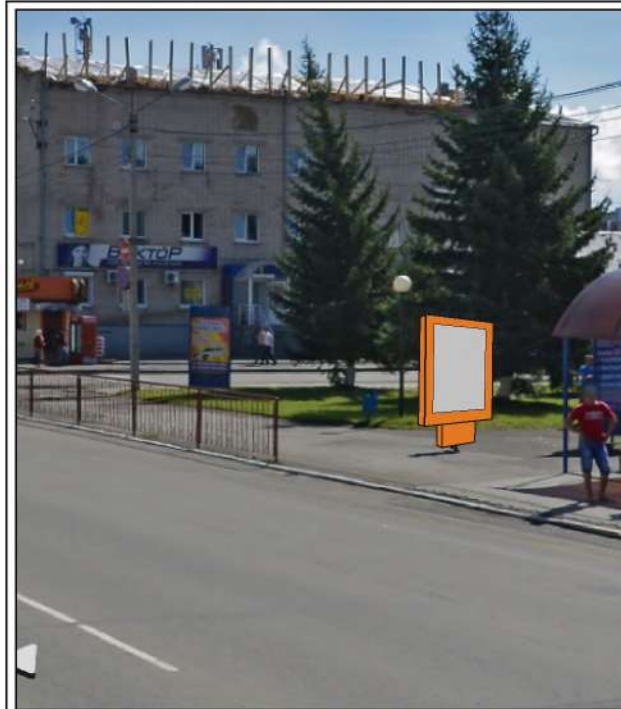

Фотоматериалы с привязкой к
предполагаемому месту ее установки в
произвольном масштабе (дизайн-макет),
выполненные с обзором местности за 50 - 80
метров до предполагаемого места установки и
эксплуатации рекламной конструкции по ходу
движения.

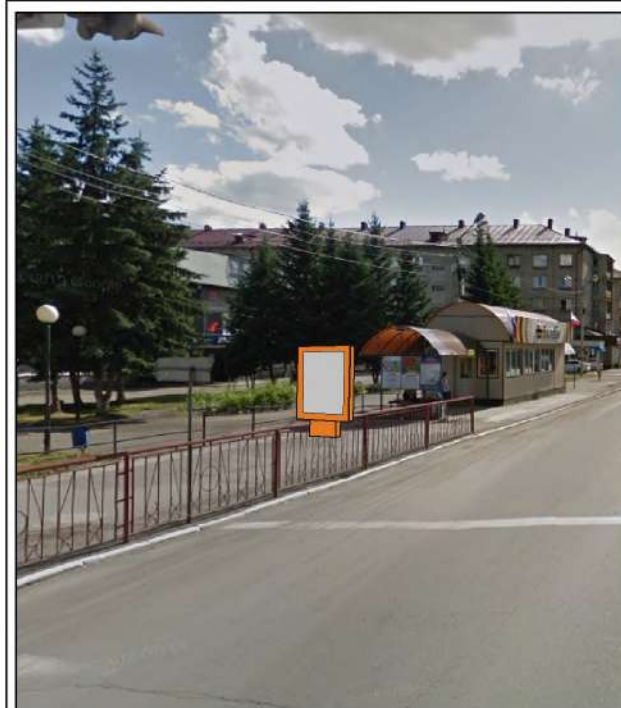

Фотоматериалы с привязкой к
предполагаемому месту ее установки в
произвольном масштабе (дизайн-макет),
выполненные с обзором местности за 50 - 80
метров до предполагаемого места установки и
эксплуатации рекламной конструкции против
хода движения.

Карта-схема размещения рекламной конструкции
Фрагмент ортофотоплана/Часть топографического плана
города Горно-Алтайска



Условные обозначения : - место размещения рекламной конструкции Скройлер
 - зона содержания рекламной конструкции Скройлер



Условные обозначения : - место размещения рекламной конструкции

Особые отметки :



Место размещения рекламной конструкции № 11-20-С
тип: СКРОЙЛЕР
адресный ориентир: г. Горно-Алтайск пр.Коммунистический д.11

Карта-схема размещения рекламной конструкции
Фрагмент ортофотоплана/Часть топографического плана
города Горно-Алтайска

Наименование организации
Адрес/тел.

Печать согласования

МУ "Управление
имущества,
градостроительства
и земельных отношений
города Горно-Алтайска"
пр. Коммунистический,
д. 18 тел. 2-47-85
(при условии соответствия
требованиям настоящего
Постановления, и не
попадания в коридор
безопасности.

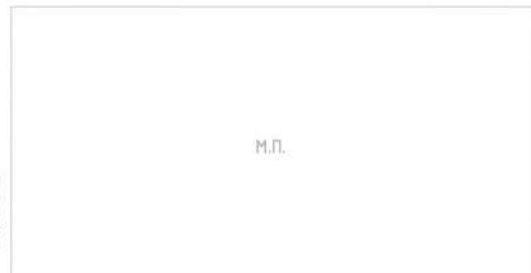

МУ "Управление
коммунального хозяйства
города Горно-Алтайска"
ул. Строителей, 3/1,
д. 18 тел. 6-43-33
(с учётом запрета
установки конструкций
данного типа в радиусе
пятидесяти метров от
планируемого места
установки иной
рекламной конструкции
данного типа и вида)

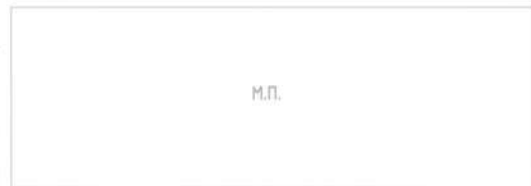

(с учётом восстановления всех разрушенных
элементов благоустройства, а также выносом
конструкции на расстояние от края проезжей
части в соответствии с ГОСТ Р 52044-2003.)

МУП Горэлектросети
ул. Связистов, д. 1
тел. 4-83-05
(с учётом соблюдения
охранных зон
ЛЭП - 0,4 кВ)

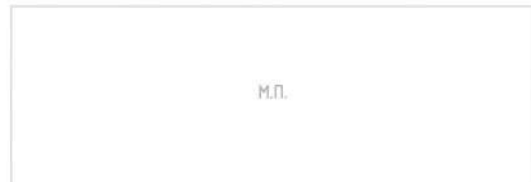

Алтайский филиал
ПАО "Ростелеком",
МРФ "Сибирь"
ул. Чорос-Гуркина Г.И.
д. 244
тел. 2-22-55

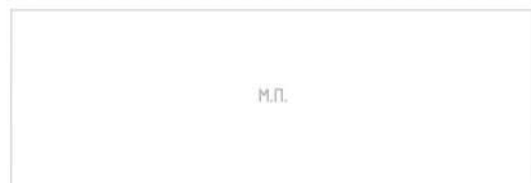

АО "Горно-Алтайское"
Жилищно-коммунальное
хозяйство
ул. Красноармейская,
д. 52
тел. 8(388-22) 5-12-05

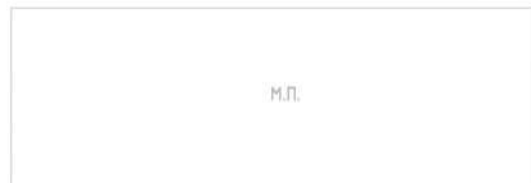

АО "Водоканал"
ул. Ленина, д. 244
тел. 4-51-14

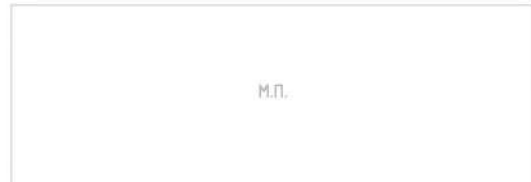

ООО "Газпром
газораспределение
Томск" филиал
в Республике Алтай
ул. Ленина, д. 245
тел. 4-52-92
Согласовано при условии:
1. До начала
производства земляных
работ получить
разрешение на работы в
охранной зоне
газопровода в филиале
ООО "Газпром газораспределение Томск" в Республике Алтай, ул. Ленина 245.
2. На место производства работ вызвать представителя по телефону 4-52-92.
3. Работы в охранной зоне газопровода производить вручную от оси газопровода
по 2 м в обе стороны.
4. Водопровод должен проходить по вертикали ниже газопровода не менее 200мм
5. При параллельной прокладке соблюдать охранную зону газопровода не менее 2м.
6. В месте вскрытия газопровода провести подсыпку песком от верха газопровода
не менее 250 мм с последующим уплотнением.
7. Обратную засыпку газопровода производить в присутствии представителя
ООО "Газпром газораспределение Томск" в Республике Алтай

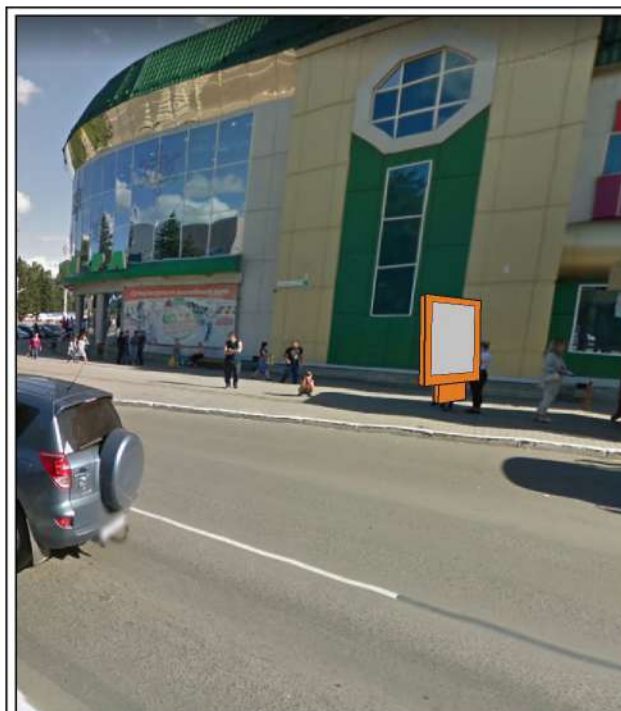

Фотоматериалы с привязкой к
предполагаемому месту ее установки в
произвольном масштабе (дизайн-макет),
выполненные с обзором местности за 50 - 80
метров до предполагаемого места установки и
эксплуатации рекламной конструкции по ходу
движения.

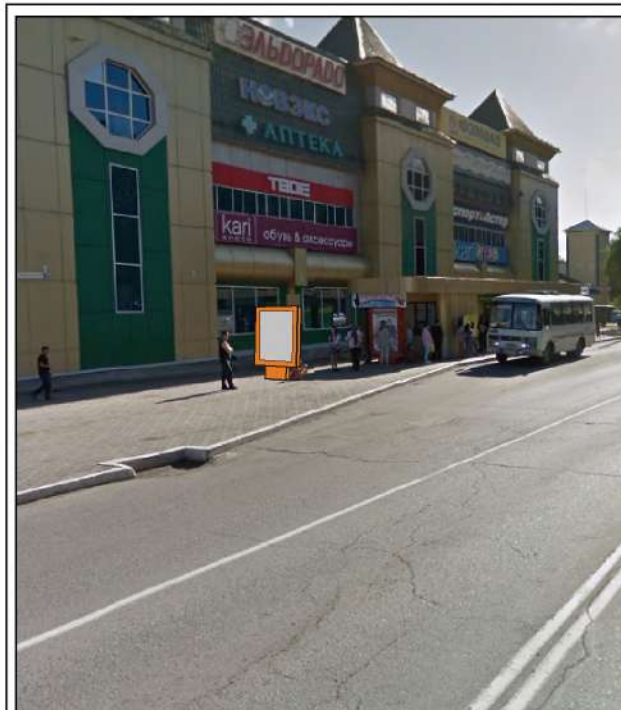

Фотоматериалы с привязкой к
предполагаемому месту ее установки в
произвольном масштабе (дизайн-макет),
выполненные с обзором местности за 50 - 80
метров до предполагаемого места установки и
эксплуатации рекламной конструкции против
хода движения.

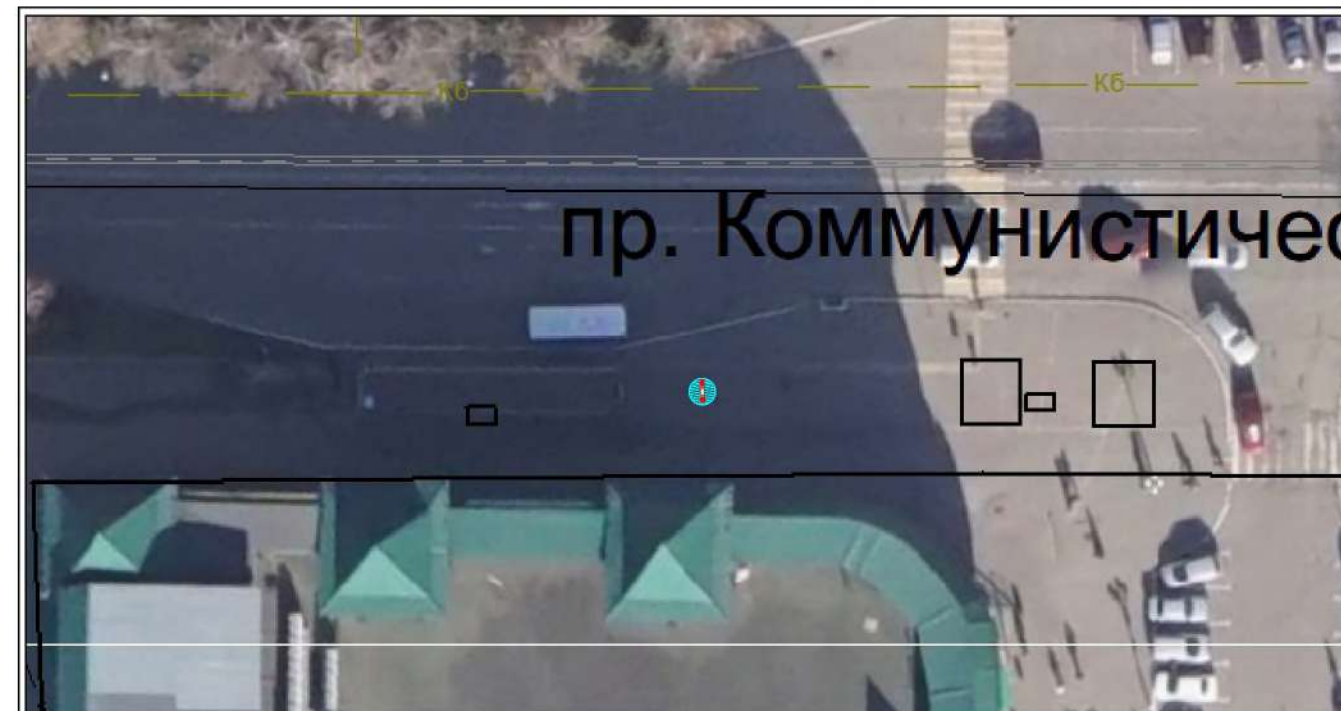

Условные обозначения : - место размещения рекламной конструкции Скройлер
 - зона содержания рекламной конструкции Скройлер

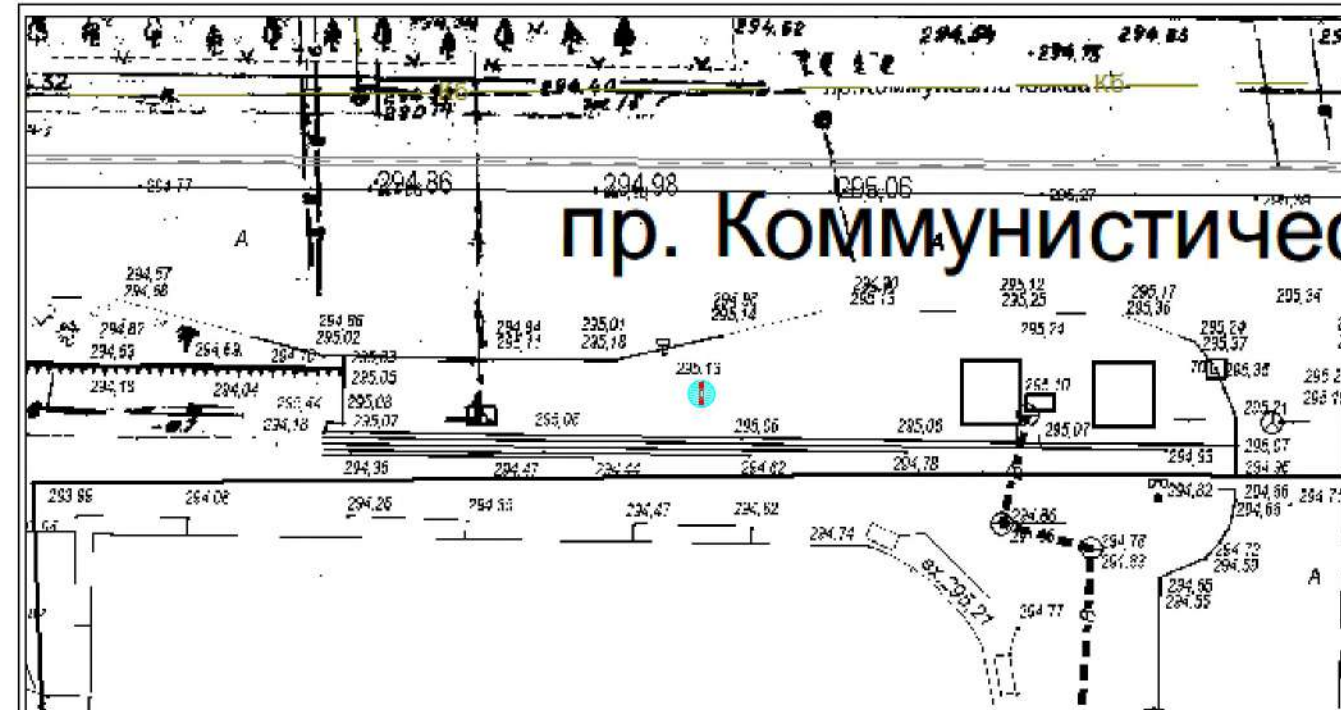

Условные обозначения : - место размещения рекламной конструкции

Особые отметки :



Место размещения рекламной конструкции № 12-20-С
тип: СКРОЙЛЕР
адресный ориентир: г. Горно-Алтайск пр.Коммунистический д.11

Карта-схема размещения рекламной конструкции
Фрагмент ортофотоплана/Часть топографического плана
города Горно-Алтайска

Наименование организации
Адрес/тел.

Печать согласования

МУ "Управление
имущества,
градостроительства
и земельных отношений
города Горно-Алтайска"
пр. Коммунистический,
д. 18 тел. 2-47-85
(при условии соответствия
требованиям настоящего
Постановления, и не
попадания в коридор
безопасности.)

М.П.

МУ "Управление
коммунального хозяйства
города Горно-Алтайска"
ул. Строителей, 3/1,
д. 18 тел. 6-43-33
(с учетом запрета
установки конструкций
данного типа в радиусе
пятидесяти метров от
планируемого места
установки иной
рекламной конструкции
данного типа и вида)

М.П.

(с учетом восстановления всех разрушенных
элементов благоустройства, а также выносом
конструкции на расстояние от края проезжей
части в соответствии с ГОСТ Р 52044-2003.)

МУП Горэлектросети
ул. Связистов, д. 1
тел. 4-83-05
(с учетом соблюдения
охранных зон
ЛЭП - 0,4 кВ)

М.П.

Алтайский филиал
ПАО "Ростелеком",
МРФ "Сибирь"
ул. Чорос-Гуркина Г.И.
д. 244
тел. 2-22-55

М.П.

АО "Горно-Алтайское"
Жилщица-коммунальное
хозяйство
ул. Красноармейская,
д. 52
тел. 8(388-22) 5-12-05

М.П.

АО "Водоканал"
ул. Ленина, д. 244
тел. 4-51-14

М.П.

ООО "Газпром
газораспределение
Томск" филиал
в Республике Алтай
ул. Ленина, д. 245
тел. 4-52-92
Согласовано при условии:
1. До начала
производства земляных
работ получить
разрешение на работы в
охранной зоне
газопровода в филиале
ООО "Газпром газораспределение Томск" в Республике Алтай, ул. Ленина 245.
2. На место производства работ вызвать представителя по телефону 4-52-92.
3. Работы в охранной зоне газопровода производить вручную от оси газопровода
по 2 м в обе стороны.
4. Водопровод должен проходить по вертикали ниже газопровода не менее 200мм
5. При параллельной прокладке соблюдать охранную зону газопровода не менее 2м.
6. В месте вскрытия газопровода провести подсыпку песком от верха газопровода
не менее 250 мм с последующим уплотнением.
7. Обратную засыпку газопровода производить в присутствии представителя
ООО "Газпром газораспределение Томск" в Республике Алтай

М.П.





Фотоматериалы с привязкой к
предполагаемому месту ее установки в
произвольном масштабе (дизайн-макет),
выполненные с обзором местности за 50 - 80
метров до предполагаемого места установки и
эксплуатации рекламной конструкции по ходу
движения.



Фотоматериалы с привязкой к
предполагаемому месту ее установки в
произвольном масштабе (дизайн-макет),
выполненные с обзором местности за 50 - 80
метров до предполагаемого места установки и
эксплуатации рекламной конструкции против
хода движения.



Условные обозначения :  - место размещения рекламной конструкции Скройлер
 - зона содержания рекламной конструкции Скройлер

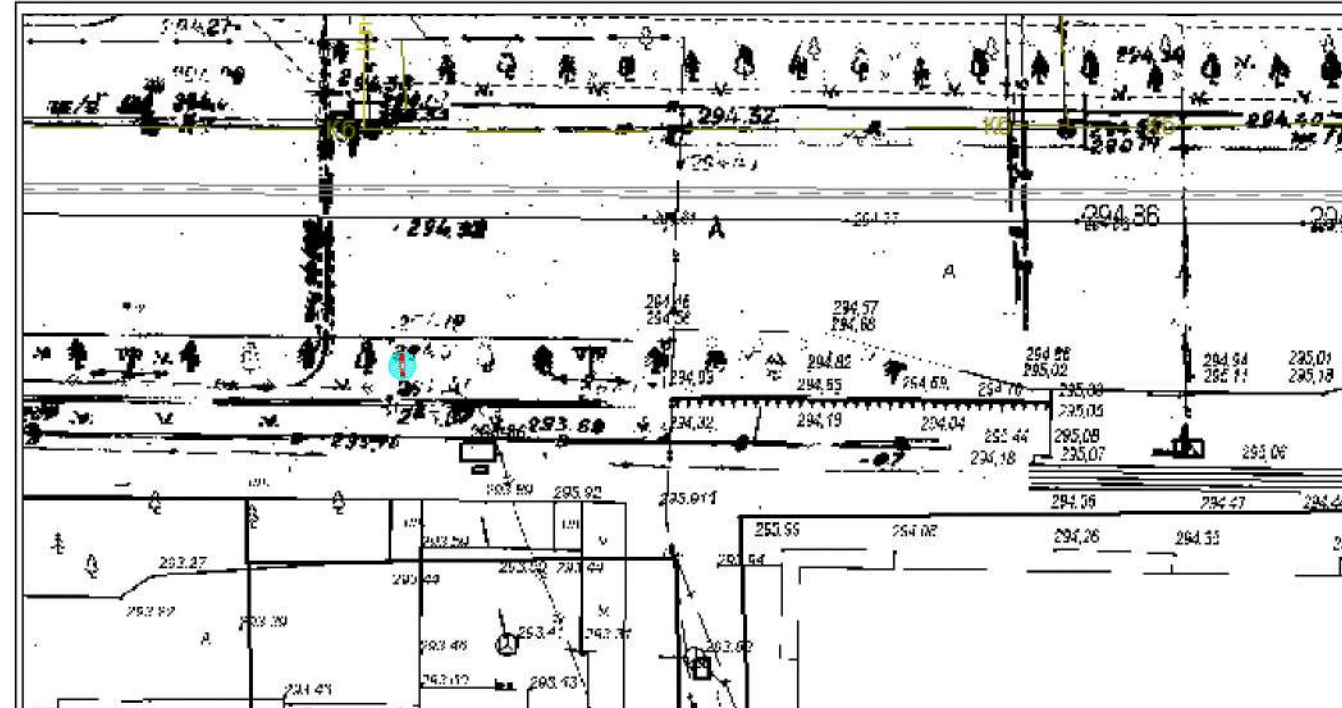

Условные обозначения :  - место размещения рекламной конструкции

Особые отметки :



Место размещения рекламной конструкции № 13-20-С
тип: СКРОЙЛЕР
адресный ориентир: г. Горно-Алтайск пр.Коммунистический д.8

Наименование организации
Адрес/тел.

Печать согласования

МУ "Управление
имущества,
градостроительства
и земельных отношений
города Горно-Алтайска"
пр. Коммунистический,
д. 18 тел. 2-47-85
(при условии соответствия
требованиям настоящего
Постановления, и не
попадания в коридор
безопасности.)



МУ "Управление
коммунального хозяйства
города Горно-Алтайска"
ул. Строителей, 3/1,
д. 18 тел. 6-43-33
(с учетом запрета
установки конструкций
данного типа в радиусе
пятидесяти метров от
планируемого места
установки иной
рекламной конструкции
данного типа и вида)

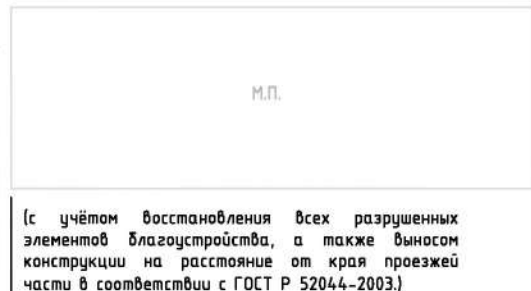

МУП Горэлектросети
ул. Связистов, д. 1
тел. 4-83-05
(с учетом соблюдения
охранных зон
ЛЭП - 0,4 кВ)



Алтайский филиал
ПАО "Ростелеком",
МРФ "Сибирь"
ул. Чорос-Гуркина Г.И.
д. 244
тел. 2-22-55



АО "Горно-Алтайское"
Жилищно-коммунальное
хозяйство
ул. Красноармейская,
д. 52
тел. 8(388-22) 5-12-05



АО "Водоканал"
ул. Ленина, д. 244
тел. 4-51-14



ООО "Газпром
газораспределение
Томск" филиал
в Республике Алтай
ул. Ленина, д. 245
тел. 4-52-92
Согласовано при условии:
1. До начала
производства земляных
работ получить
разрешение на работы в
охранной зоне
газопровода в филиале
ООО "Газпром газораспределение Томск" в Республике Алтай, ул. Ленина 245.
2. На место производства работ вызвать представителя по телефону 4-52-92.
3. Работы в охранной зоне газопровода производить вручную от оси газопровода
по 2 м в обе стороны.
4. Водопровод должен проходить по вертикали ниже газопровода не менее 200мм
5. При параллельной прокладке соблюдать охранную зону газопровода не менее 2м.
6. В месте вскрытия газопровода провести подсыпку песком от верха газопровода
не менее 250 мм с последующим уплотнением.
7. Обратную засыпку газопровода производить в присутствии представителя
ООО "Газпром газораспределение Томск" в Республике Алтай

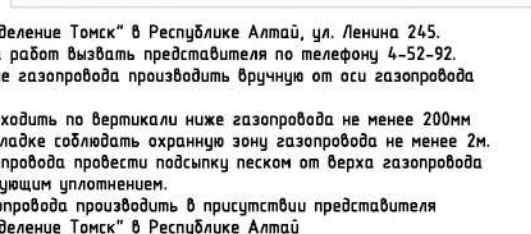

Фотоматериалы с привязкой к предполагаемому месту ее установки в произвольном масштабе (дизайн-макет), выполненные с обзором местности за 50 - 80 метров до предполагаемого места установки и эксплуатации рекламной конструкции по ходу движения.



Фотоматериалы с привязкой к предполагаемому месту ее установки в произвольном масштабе (дизайн-макет), выполненные с обзором местности за 50 - 80 метров до предполагаемого места установки и эксплуатации рекламной конструкции против хода движения.

Карта-схема размещения рекламной конструкции
Фрагмент ортофотоплана/Часть топографического плана
города Горно-Алтайска



Условные обозначения : - место размещения рекламной конструкции Скройлер
 - зона содержания рекламной конструкции Скройлер

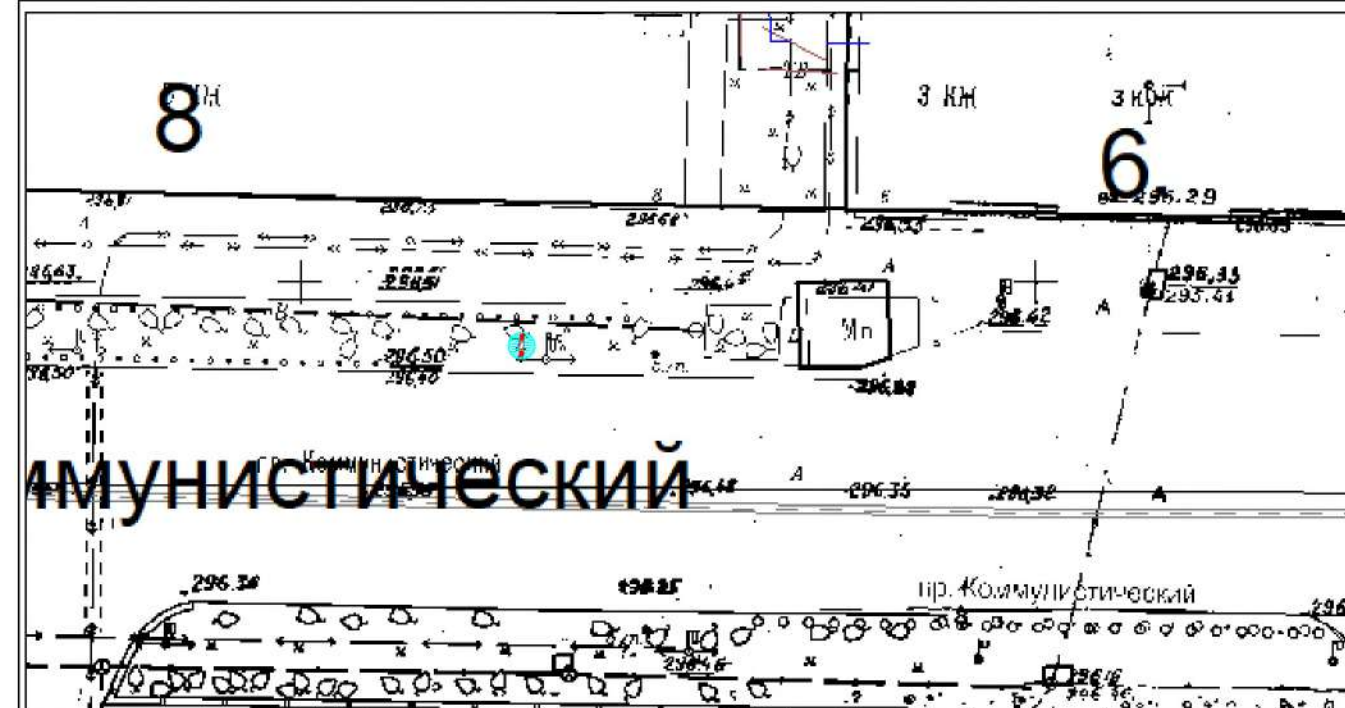

Условные обозначения : - место размещения рекламной конструкции

Особые отметки :



Место размещения рекламной конструкции № 14-20-С
тип: СКРОЙЛЕР
адресный ориентир: г. Горно-Алтайск пр.Коммунистический д.14

Наименование организации
Адрес/тел.

Печать согласования

МУ "Управление
имущества,
градостроительства
и земельных отношений
города Горно-Алтайска"
пр. Коммунистический,
д. 18 тел. 2-47-85
(при условии соответствия
требованиям настоящего
Постановления, и не
попадания в коридор
безопасности.)

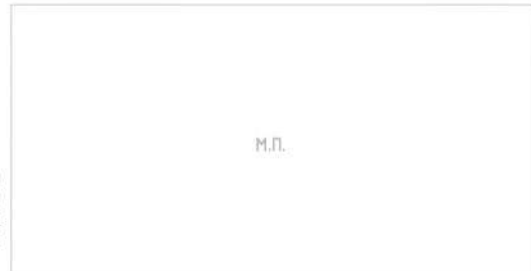

МУ "Управление
коммунального хозяйства
города Горно-Алтайска"
ул. Строителей, 3/1,
д. 18 тел. 6-43-33
(с учётом запрета
установки конструкций
данного типа в радиусе
пятидесяти метров от
планируемого места
установки иной
рекламной конструкции
данного типа и вида)

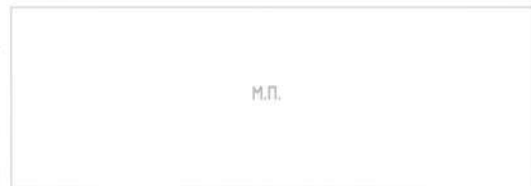

(с учётом восстановления всех разрушенных
элементов благоустройства, а также выносом
конструкции на расстояние от края проезжей
части в соответствии с ГОСТ Р 52044-2003.)

МУП Горэлектросети
ул. Связистов, д. 1
тел. 4-83-05
(с учётом соблюдения
охранных зон
ЛЭП - 0,4 кВ)

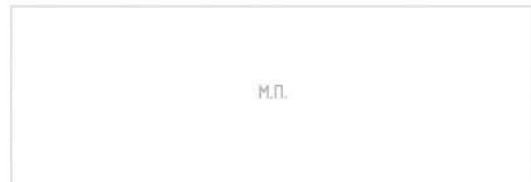

Алтайский филиал
ПАО "Ростелеком",
МРФ "Сибирь"
ул. Чорос-Гуркина Г.И.
д. 244
тел. 2-22-55

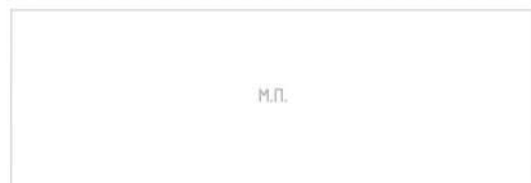

АО "Горно-Алтайское"
Жилищно-коммунальное
хозяйство
ул. Красноармейская,
д. 52
тел. 8(388-22) 5-12-05

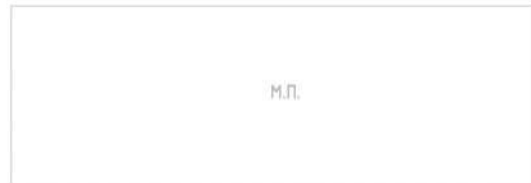

АО "Водоканал"
ул. Ленина, д. 244
тел. 4-51-14

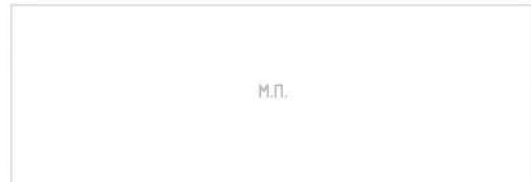

ООО "Газпром
газораспределение
Томск" филиал
в Республике Алтай
ул. Ленина, д. 245
тел. 4-52-92
Согласовано при условии:
1. До начала
производства земляных
работ получить
разрешение на работы в
охранной зоне
газопровода в филиале
ООО "Газпром газораспределение Томск" в Республике Алтай, ул. Ленина 245.
2. На место производства работ вызвать представителя по телефону 4-52-92.
3. Работы в охранной зоне газопровода производить вручную от оси газопровода
по 2 м в обе стороны.
4. Водопровод должен проходить по вертикали ниже газопровода не менее 200мм
5. При параллельной прокладке соблюдать охранную зону газопровода не менее 2м.
6. В месте вскрытия газопровода провести подсыпку песком от верха газопровода
не менее 250 мм с последующим уплотнением.
7. Обратную засыпку газопровода производить в присутствии представителя
ООО "Газпром газораспределение Томск" в Республике Алтай



Фотоматериалы с привязкой к
предполагаемому месту ее установки в
произвольном масштабе (дизайн-макет),
выполненные с обзором местности за 50 - 80
метров до предполагаемого места установки и
эксплуатации рекламной конструкции по ходу
движения.



Фотоматериалы с привязкой к
предполагаемому месту ее установки в
произвольном масштабе (дизайн-макет),
выполненные с обзором местности за 50 - 80
метров до предполагаемого места установки и
эксплуатации рекламной конструкции против
хода движения.

Карта-схема размещения рекламной конструкции
Фрагмент ортофотоплана/Часть топографического плана
города Горно-Алтайска



Условные обозначения : - место размещения рекламной конструкции Скройлер
 - зона содержания рекламной конструкции Скройлер

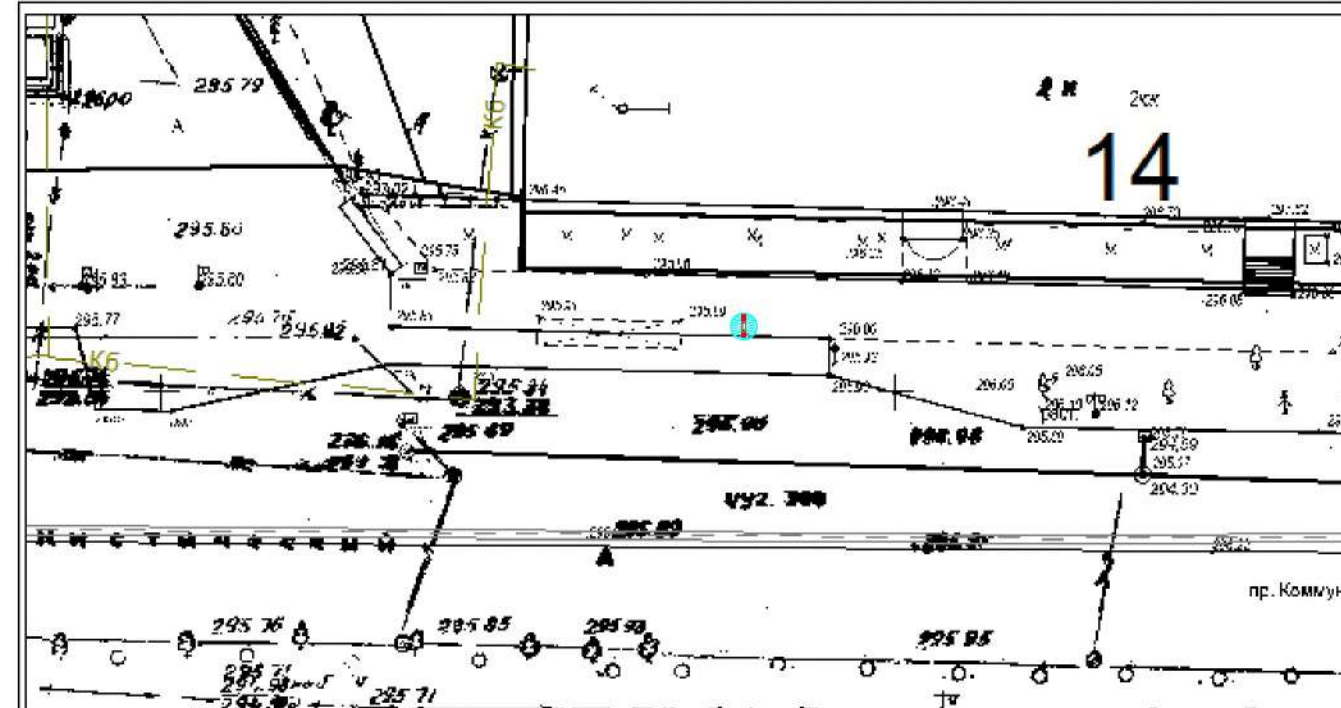

Условные обозначения : - место размещения рекламной конструкции
Особые отметки : _____



Место размещения рекламной конструкции № 15-20-С
тип: СКРОЙЛЕР
адресный ориентир: г. Горно-Алтайск пр.Коммунистический д.14

Карта-схема размещения рекламной конструкции
Фрагмент ортофотоплана/Часть топографического плана
города Горно-Алтайска

Наименование организации
Адрес/тел.

Печать согласования

МУ "Управление
имущества,
градостроительства
и земельных отношений
города Горно-Алтайска"
пр. Коммунистический,
д. 18 тел. 2-47-85
(при условии соответствия
требованиям настоящего
Постановления, и не
попадания в коридор
безопасности.

М.П.

МУ "Управление
коммунального хозяйства
города Горно-Алтайска"
ул. Строителей, 3/1,
д. 18 тел. 6-43-33
(с учетом запрета
установки конструкций
данного типа в радиусе
пятидесяти метров от
планируемого места
установки иной
рекламной конструкции
данного типа и вида)

М.П.

(с учетом восстановления всех разрушенных
элементов благоустройства, а также выносом
конструкции на расстояние от края проезжей
части в соответствии с ГОСТ Р 52044-2003.)

МУП Горэлектросети
ул. Связистов, д. 1
тел. 4-83-05
(с учетом соблюдения
охранных зон
ЛЭП - 0,4 кВ)

М.П.

Алтайский филиал
ПАО "Ростелеком",
МРФ "Сибирь"
ул. Чорос-Гуркина Г.И.
д. 244
тел. 2-22-55

М.П.

АО "Горно-Алтайское"
Жилищно-коммунальное
хозяйство
ул. Красноармейская,
д. 52
тел. 8(388-22) 5-12-05

М.П.

АО "Водоканал"
ул. Ленина, д. 244
тел. 4-51-14

М.П.

ООО "Газпром
газораспределение
Томск" филиал
в Республике Алтай
ул. Ленина, д. 245
тел. 4-52-92
Согласовано при условии:
1. До начала
производства земляных
работ получить
разрешение на работы в
охранной зоне
газопровода в филиале

М.П.

ООО "Газпром газораспределение Томск" в Республике Алтай, ул. Ленина 245.
2. На место производства работ вызвать представителя по телефону 4-52-92.
3. Работы в охранной зоне газопровода производить вручную от оси газопровода по 2 м в обе стороны.
4. Водопровод должен проходить по вертикали ниже газопровода не менее 200мм
5. При параллельной прокладке соблюдать охранную зону газопровода не менее 2м.
6. В месте вскрытия газопровода провести подсыпку песком от верха газопровода не менее 250 мм с последующим уплотнением.
7. Обратную засыпку газопровода производить в присутствии представителя
ООО "Газпром газораспределение Томск" в Республике Алтай

Исп. Борисов АН, 2-27-06

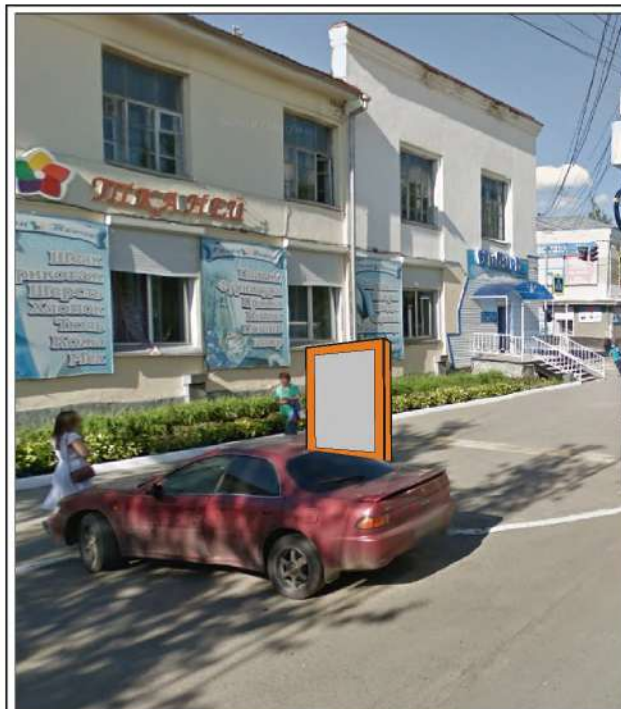

Фотоматериалы с привязкой к предполагаемому месту ее установки в произвольном масштабе (дизайн-макет), выполненные с обзором местности за 50 - 80 метров до предполагаемого места установки и эксплуатации рекламной конструкции по ходу движения.

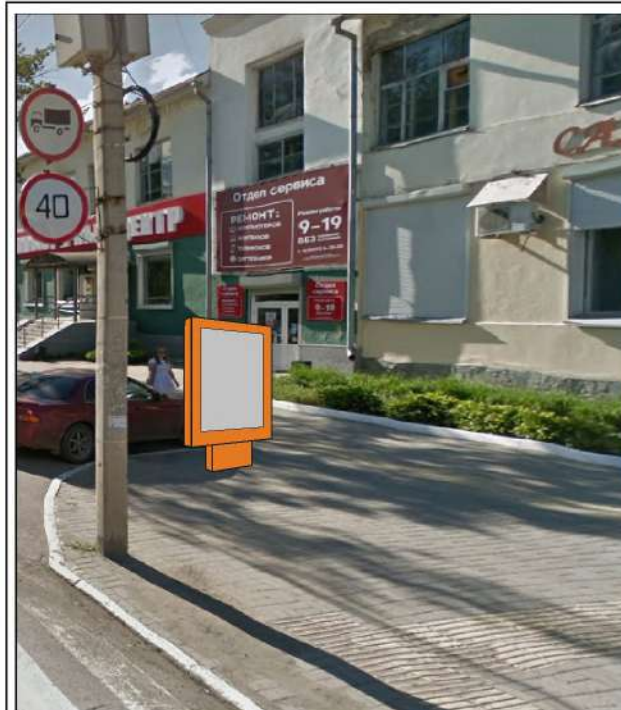

Фотоматериалы с привязкой к предполагаемому месту ее установки в произвольном масштабе (дизайн-макет), выполненные с обзором местности за 50 - 80 метров до предполагаемого места установки и эксплуатации рекламной конструкции против хода движения.



Условные обозначения : - место размещения рекламной конструкции Скройлер
 - зона содержания рекламной конструкции Скройлер

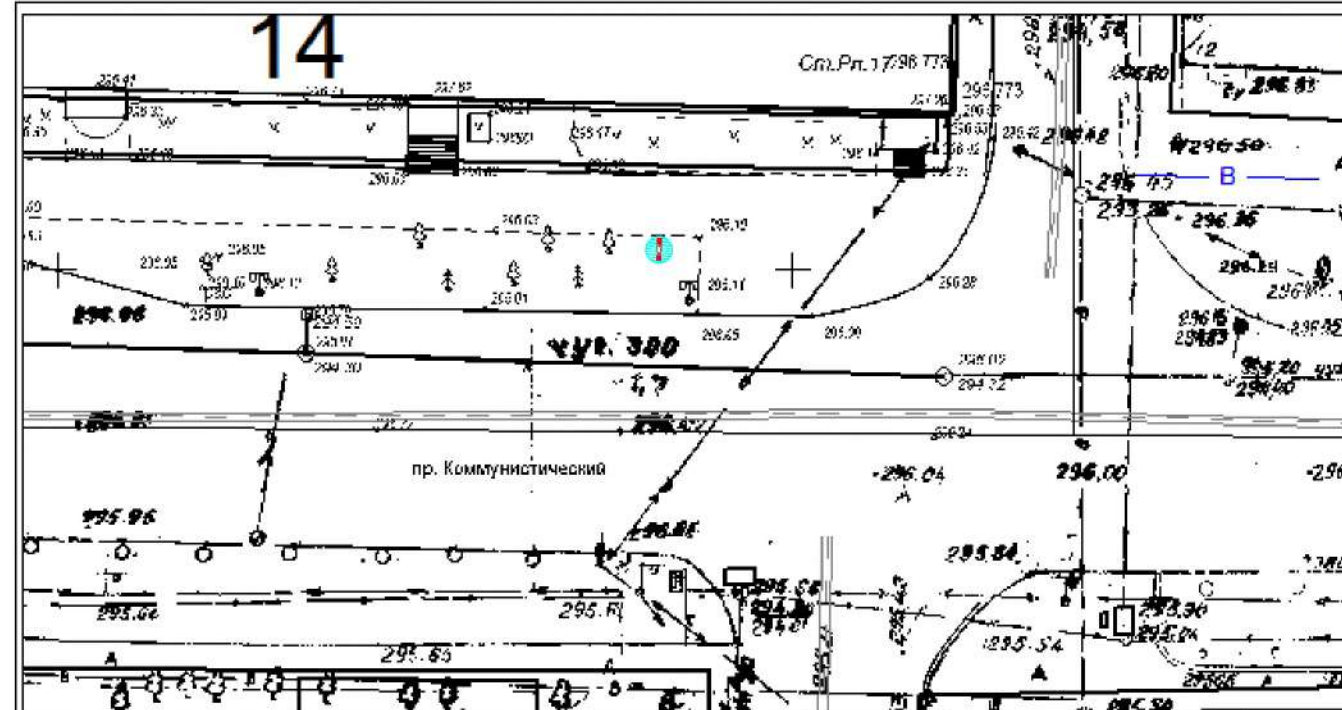

Условные обозначения : - место размещения рекламной конструкции
Особые отметки :



Место размещения рекламной конструкции № 16-20-С
тип: СКРОЙЛЕР
адресный ориентир: г. Горно-Алтайск пр.Коммунистический д.6

Карта-схема размещения рекламной конструкции
Фрагмент ортофотоплана/Часть топографического плана
города Горно-Алтайска

Наименование организации
Адрес/тел.

Печать согласования

МУ "Управление
имущества,
градостроительства
и земельных отношений
города Горно-Алтайска"
пр. Коммунистический,
д. 18 тел. 2-47-85
(при условии соответствия
требованиям настоящего
Постановления, и не
попадания в коридор
безопасности.

М.П.

МУ "Управление
коммунального хозяйства
города Горно-Алтайска"
ул. Строителей, 3/1,
д. 18 тел. 6-43-33
(с учетом запрета
установки конструкций
данного типа в радиусе
пятидесяти метров от
планируемого места
установки иной
рекламной конструкции
данного типа и вида)

М.П.

(с учётом восстановления всех разрушенных
элементов благоустройства, а также выносом
конструкции на расстояние от края проезжей
части в соответствии с ГОСТ Р 52044-2003.)

МУП Горэлектросети
ул. Связистов, д. 1
тел. 4-83-05
(с учётом соблюдения
охранных зон
ЛЭП - 0,4 кВ)

М.П.

Алтайский филиал
ПАО "Ростелеком",
МРФ "Сибирь"
ул. Чорос-Гуркина Г.И.
д. 244
тел. 2-22-55

М.П.

АО "Горно-Алтайское"
Жилищно-коммунальное
хозяйство
ул. Красноармейская,
д. 52
тел. 8(388-22) 5-12-05

М.П.

АО "Водоканал"
ул. Ленина, д. 244
тел. 4-51-14

М.П.

ООО "Газпром
газораспределение
Томск" филиал
в Республике Алтай
ул. Ленина, д. 245
тел. 4-52-92
Согласовано при условии:
1. До начала
производства земляных
работ получить
разрешение на работы в
охранной зоне
газопровода в филиале
ООО "Газпром газораспределение Томск" в Республике Алтай, ул. Ленина 245.
2. На место производства работ вызвать представителя по телефону 4-52-92.
3. Работы в охранной зоне газопровода производить вручную от оси газопровода
по 2 м в обе стороны.
4. Водопровод должен проходить по вертикали ниже газопровода не менее 200мм
5. При параллельной прокладке соблюдать охранную зону газопровода не менее 2м.
6. В месте вскрытия газопровода провести подсыпку песком от верха газопровода
не менее 250 мм с последующим уплотнением.
7. Обратную засыпку газопровода производить в присутствии представителя
ООО "Газпром газораспределение Томск" в Республике Алтай

М.П.

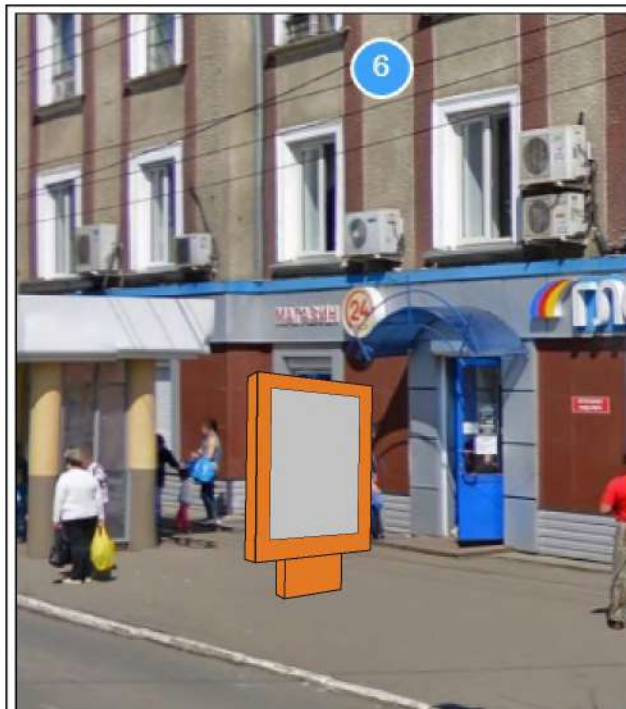

Фотоматериалы с привязкой к
предполагаемому месту ее установки в
произвольном масштабе (дизайн-макет),
выполненные с обзором местности за 50 - 80
метров до предполагаемого места установки и
эксплуатации рекламной конструкции по ходу
движения.

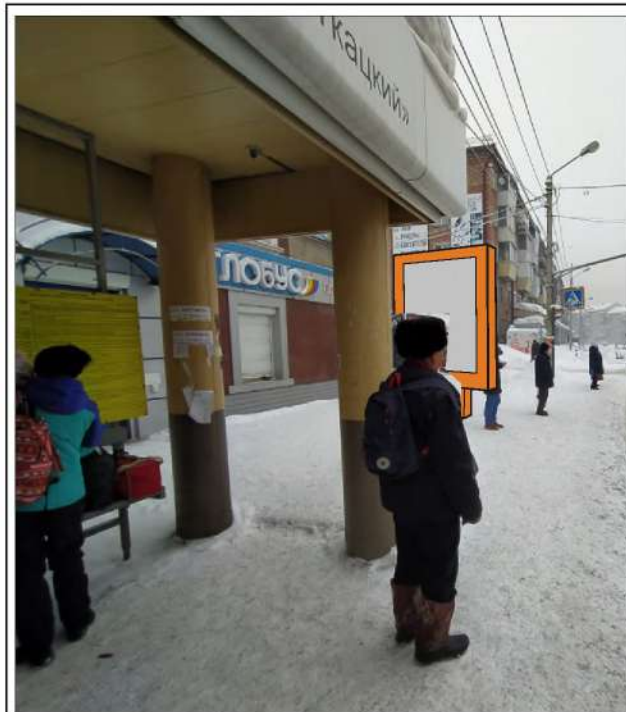

Фотоматериалы с привязкой к
предполагаемому месту ее установки в
произвольном масштабе (дизайн-макет),
выполненные с обзором местности за 50 - 80
метров до предполагаемого места установки и
эксплуатации рекламной конструкции против
хода движения.



Условные обозначения : - место размещения рекламной конструкции Скройлер
 - зона содержания рекламной конструкции Скройлер

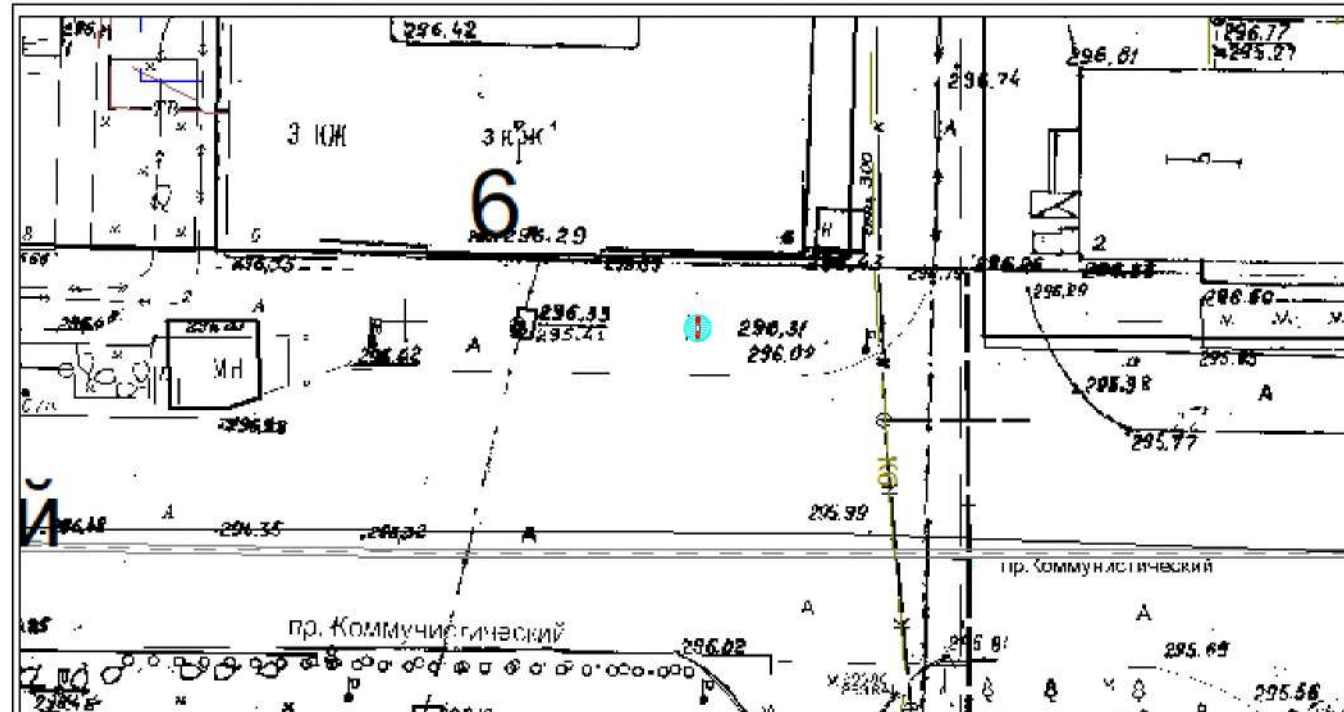

Условные обозначения : - место размещения рекламной конструкции

Особые отметки :



Место размещения рекламной конструкции № 17-20-С
тип: СКРОЙЛЕР
адресный ориентир: г. Горно-Алтайск пр.Коммунистический д.1

Карта-схема размещения рекламной конструкции
Фрагмент ортофотоплана/Часть топографического плана
города Горно-Алтайска

Наименование организации
Адрес/тел.

Печать согласования

МУ "Управление
имущества,
градостроительства
и земельных отношений
города Горно-Алтайска"
пр. Коммунистический,
д. 18 тел. 2-47-85
(при условии соответствия
требованиям настоящего
Постановления, и не
попадания в коридор
безопасности.

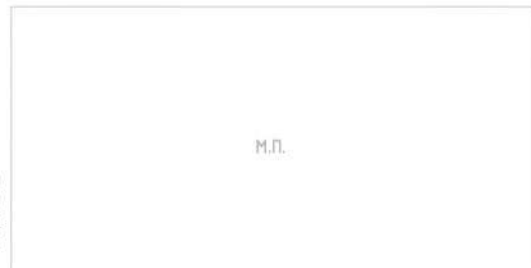

МУ "Управление
коммунального хозяйства
города Горно-Алтайска"
ул. Строителей, 3/1,
д. 18 тел. 6-43-33
(с учётом запрета
установки конструкций
данного типа в радиусе
пятидесяти метров от
планируемого места
установки иной
рекламной конструкции
данного типа и вида)



(с учётом восстановления всех разрушенных
элементов благоустройства, а также выносом
конструкции на расстояние от края проезжей
части в соответствии с ГОСТ Р 52044-2003.)

МУП Горэлектросети
ул. Связистов, д. 1
тел. 4-83-05
(с учётом соблюдения
охранных зон
ЛЭП - 0,4 кВ)



Алтайский филиал
ПАО "Ростелеком",
МРФ "Сибирь"
ул. Чорос-Гуркина Г.И.
д. 244
тел. 2-22-55



АО "Горно-Алтайское"
Жилищно-коммунальное
хозяйство
ул. Красноармейская,
д. 52
тел. 8(388-22) 5-12-05

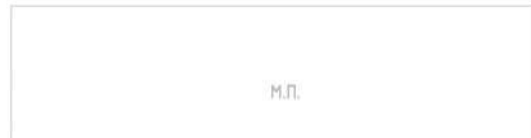

АО "Водоканал"
ул. Ленина, д. 244
тел. 4-51-14



ООО "Газпром
газораспределение
Томск" филиал
в Республике Алтай
ул. Ленина, д. 245
тел. 4-52-92
Согласовано при условии:
1. До начала
производства земляных
работ получить
разрешение на работы в
охранной зоне
газопровода в филиале
ООО "Газпром газораспределение Томск" в Республике Алтай, ул. Ленина 245.
2. На место производства работ вызвать представителя по телефону 4-52-92.
3. Работы в охранной зоне газопровода производить вручную от оси газопровода
по 2 м в обе стороны.
4. Водопровод должен проходить по вертикали ниже газопровода не менее 200мм
5. При параллельной прокладке соблюдать охранную зону газопровода не менее 2м.
6. В месте вскрытия газопровода провести подсыпку песком от верха газопровода
не менее 250 мм с последующим уплотнением.
7. Обратную засыпку газопровода производить в присутствии представителя
ООО "Газпром газораспределение Томск" в Республике Алтай



Фотоматериалы с привязкой к
предполагаемому месту ее установки в
произвольном масштабе (дизайн-макет),
выполненные с обзором местности за 50 - 80
метров до предполагаемого места установки и
эксплуатации рекламной конструкции по ходу
движения.



Фотоматериалы с привязкой к
предполагаемому месту ее установки в
произвольном масштабе (дизайн-макет),
выполненные с обзором местности за 50 - 80
метров до предполагаемого места установки и
эксплуатации рекламной конструкции против
хода движения.



Условные обозначения : - место размещения рекламной конструкции Скройлер
 - зона содержания рекламной конструкции Скройлер



Условные обозначения : - место размещения рекламной конструкции
Особые отметки : _____



Место размещения рекламной конструкции № 18-20-С
тип: СКРОЙЛЕР
адресный ориентир: г. Горно-Алтайск ул.Эркемена Палкина д.2/1

Наименование организации
Адрес/тел.

Печать согласования

МУ "Управление
имущества,
градостроительства
и земельных отношений
города Горно-Алтайска"
пр. Коммунистический,
д. 18 тел. 2-47-85
(при условии соответствия
требованиям настоящего
Постановления, и не
попадания в коридор
безопасности.)

М.П.

МУ "Управление
коммунального хозяйства
города Горно-Алтайска"
ул. Строителей, 3/1,
д. 18 тел. 6-43-33
(с учётом запрета
установки конструкций
данного типа в радиусе
пятидесяти метров от
планируемого места
установки иной
рекламной конструкции
данного типа и вида)

М.П.

(с учётом восстановления всех разрушенных
элементов благоустройства, а также выносом
конструкции на расстояние от края проезжей
части в соответствии с ГОСТ Р 52044-2003.)

МУП Горэлектросети
ул. Связистов, д. 1
тел. 4-83-05
(с учётом соблюдения
охранных зон
ЛЭП - 0,4 кВ)

М.П.

Алтайский филиал
ПАО "Ростелеком",
МРФ "Сибирь"
ул. Чорос-Гуркина Г.И.
д. 244
тел. 2-22-55

М.П.

АО "Горно-Алтайское"
Жилищно-коммунальное
хозяйство
ул. Красноармейская,
д. 52
тел. 8(388-22) 5-12-05

М.П.

АО "Водоканал"
ул. Ленина, д. 244
тел. 4-51-14

М.П.

ООО "Газпром
газораспределение
Томск" филиал
в Республике Алтай
ул. Ленина, д. 245
тел. 4-52-92
Согласовано при условии:
1. До начала
производства земляных
работ получить
разрешение на работы в
охранной зоне
газопровода в филиале
ООО "Газпром газораспределение Томск" в Республике Алтай, ул. Ленина 245.
2. На место производства работ вызвать представителя по телефону 4-52-92.
3. Работы в охранной зоне газопровода производить вручную от оси газопровода
по 2 м в обе стороны.
4. Газопровод должен проходить по вертикали ниже газопровода не менее 200мм
5. При параллельной прокладке соблюдать охранную зону газопровода не менее 2м.
6. В месте вскрытия газопровода провести засыпку песком от верха газопровода
не менее 250 мм с последующим уплотнением.
7. Обратную засыпку газопровода производить в присутствии представителя
ООО "Газпром газораспределение Томск" в Республике Алтай

М.П.

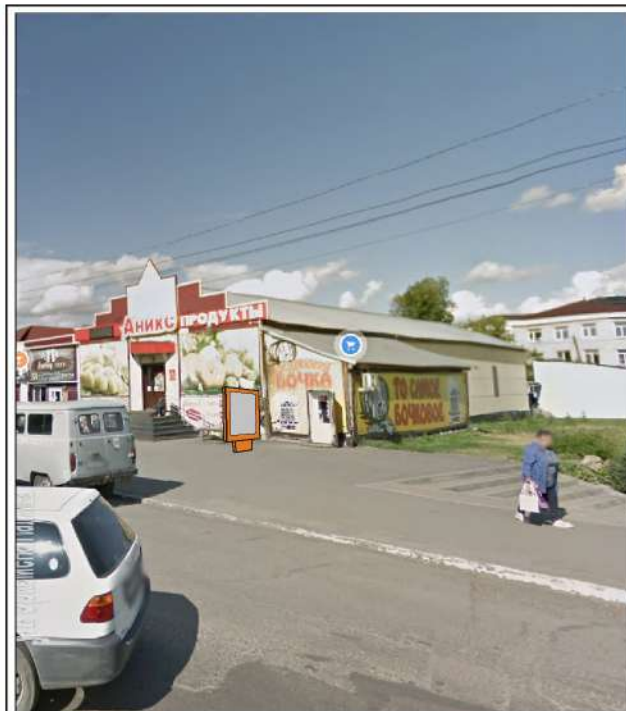

Фотоматериалы с привязкой к
предполагаемому месту ее установки в
произвольном масштабе (дизайн-макет),
выполненные с обзором местности за 50 - 80
метров до предполагаемого места установки и
эксплуатации рекламной конструкции по ходу
движения.

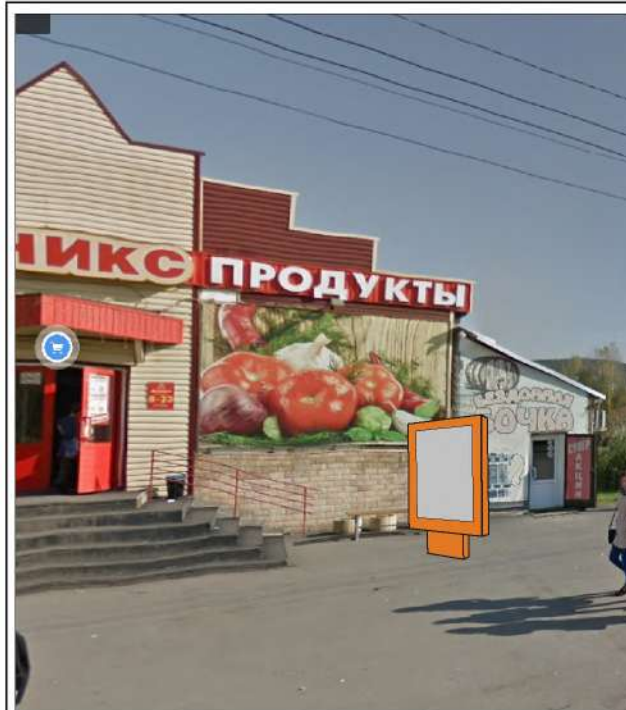

Фотоматериалы с привязкой к
предполагаемому месту ее установки в
произвольном масштабе (дизайн-макет),
выполненные с обзором местности за 50 - 80
метров до предполагаемого места установки и
эксплуатации рекламной конструкции против
хода движения.

Карта-схема размещения рекламной конструкции
Фрагмент ортофотоплана/Часть топографического плана
города Горно-Алтайска



Условные обозначения : - место размещения рекламной конструкции Скройлер
 - зона содержания рекламной конструкции Скройлер

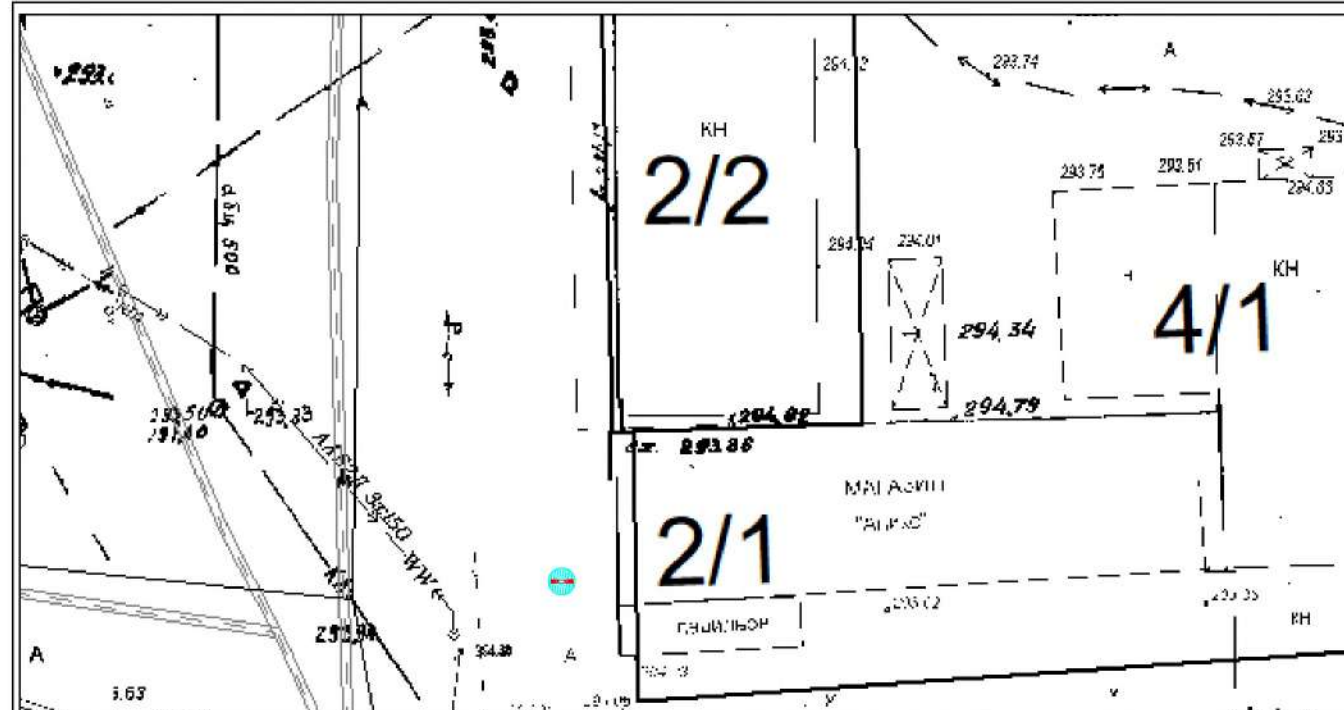

Условные обозначения : - место размещения рекламной конструкции

Особые отметки :



Место размещения рекламной конструкции № 19-20-С
тип: СКРОЙЛЕР
адресный ориентир: г. Горно-Алтайск ул.Чорос-Гуркина Г.И. д.38

Карта-схема размещения рекламной конструкции
Фрагмент ортофотоплана/Часть топографического плана
города Горно-Алтайска

Наименование организации
Адрес/тел.

Печать согласования

МУ "Управление
имущества,
градостроительства
и земельных отношений
города Горно-Алтайска"
пр. Коммунистический,
д. 18 тел. 2-47-85
(при условии соответствия
требованиям настоящего
Постановления, и не
попадания в коридор
безопасности.

М.П.

МУ "Управление
коммунального хозяйства
города Горно-Алтайска"
ул. Строителей, 3/1,
д. 18 тел. 6-43-33
(с учетом запрета
установки конструкций
данного типа в радиусе
пятидесяти метров от
планируемого места
установки иной
рекламной конструкции
данного типа и вида)

М.П.

(с учетом восстановления всех разрушенных
элементов благоустройства, а также выносом
конструкции на расстояние от края проезжей
части в соответствии с ГОСТ Р 52044-2003.)

МУП Горэлектросети
ул. Связистов, д. 1
тел. 4-83-05
(с учетом соблюдения
охранных зон
ЛЭП - 0,4 кВ)

М.П.

Алтайский филиал
ПАО "Ростелеком",
МРФ "Сибирь"
ул. Чорос-Гуркина Г.И.
д. 244
тел. 2-22-55

М.П.

АО "Горно-Алтайское"
Жилищно-коммунальное
хозяйство
ул. Красноармейская,
д. 52
тел. 8(388-22) 5-12-05

М.П.

АО "Водоканал"
ул. Ленина, д. 244
тел. 4-51-14

М.П.

ООО "Газпром
газораспределение
Томск" филиал
в Республике Алтай
ул. Ленина, д. 245
тел. 4-52-92
Согласовано при условии:
1. До начала
производства земляных
работ получить
разрешение на работы в
охранной зоне
газопровода в филиале
ООО "Газпром газораспределение Томск" в Республике Алтай, ул. Ленина 245.
2. На место производства работ вызвать представителя по телефону 4-52-92.
3. Работы в охранной зоне газопровода производить вручную от оси газопровода
по 2 м в обе стороны.
4. Водопровод должен проходить по вертикали ниже газопровода не менее 200мм
5. При параллельной прокладке соблюдать охранную зону газопровода не менее 2м.
6. В месте вскрытия газопровода провести подсыпку песком от верха газопровода
не менее 250 мм с последующим уплотнением.
7. Обратную засыпку газопровода производить в присутствии представителя
ООО "Газпром газораспределение Томск" в Республике Алтай

М.П.

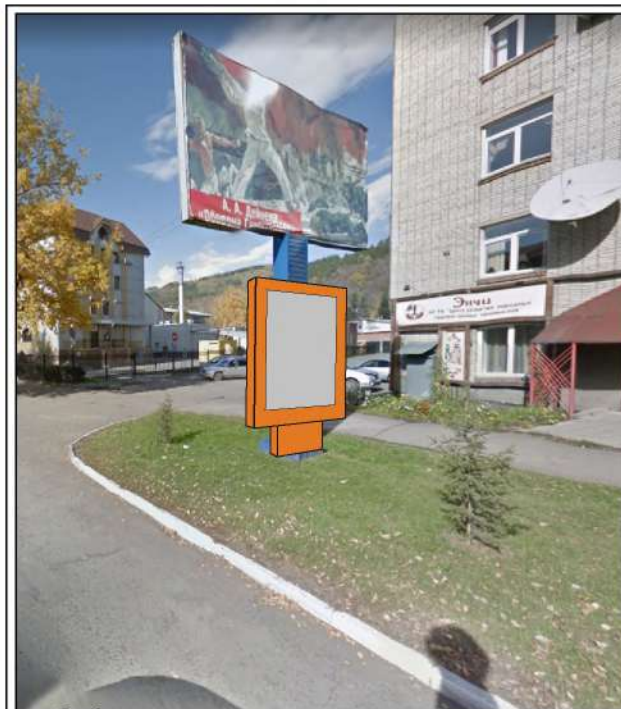

Фотоматериалы с привязкой к
предполагаемому месту ее установки в
произвольном масштабе (дизайн-макет),
выполненные с обзором местности за 50 - 80
метров до предполагаемого места установки и
эксплуатации рекламной конструкции по ходу
движения.

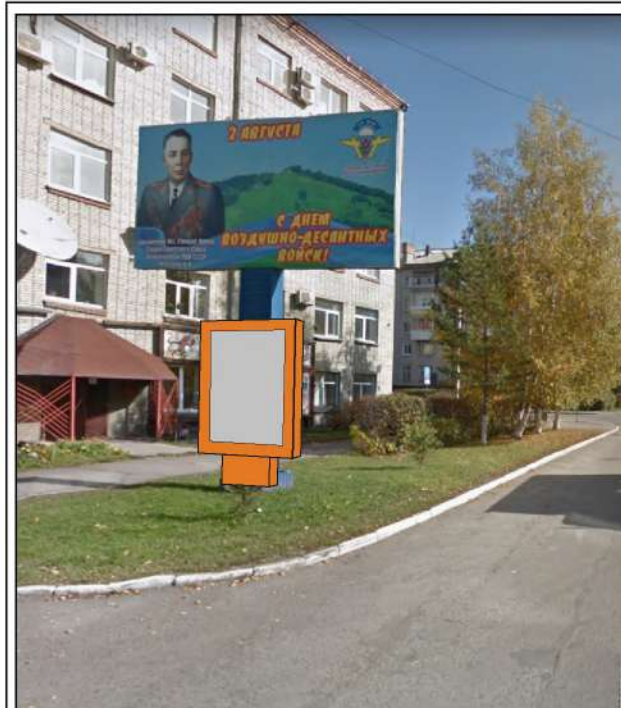

Фотоматериалы с привязкой к
предполагаемому месту ее установки в
произвольном масштабе (дизайн-макет),
выполненные с обзором местности за 50 - 80
метров до предполагаемого места установки и
эксплуатации рекламной конструкции против
хода движения.

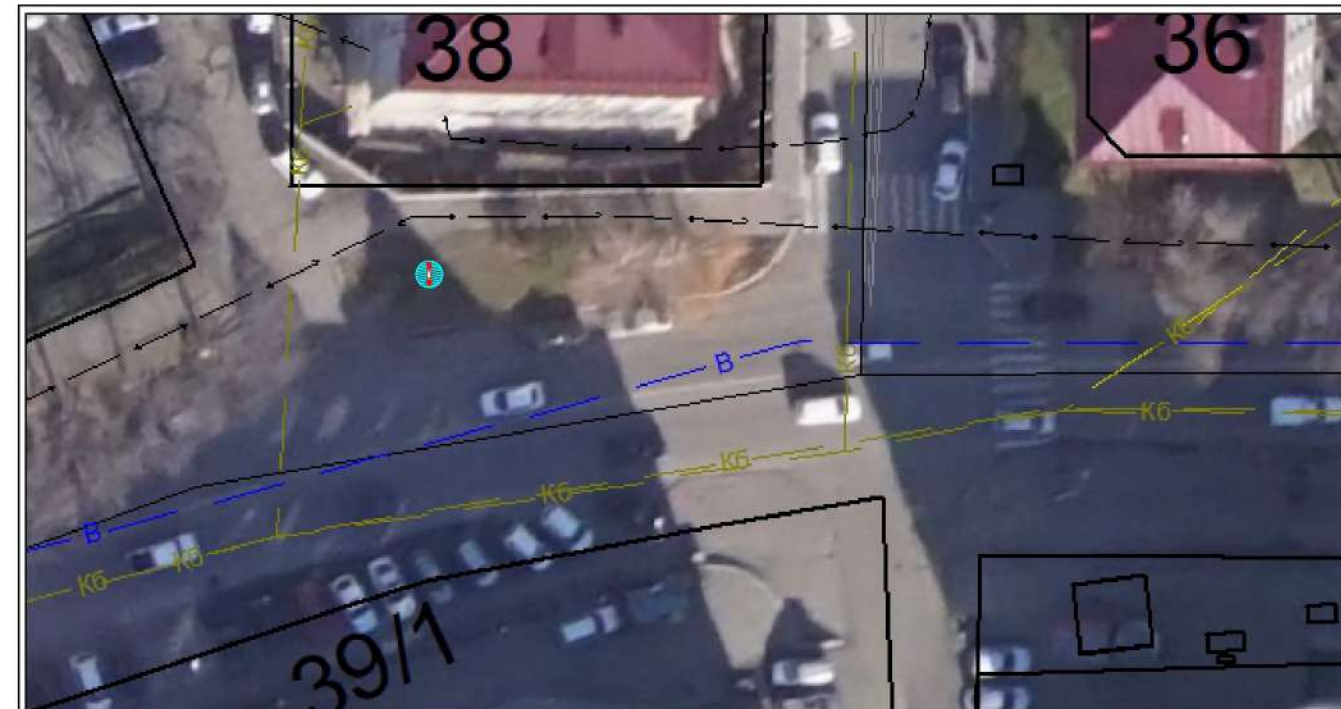

Условные обозначения : - место размещения рекламной конструкции Скройлер
 - зона содержания рекламной конструкции Скройлер

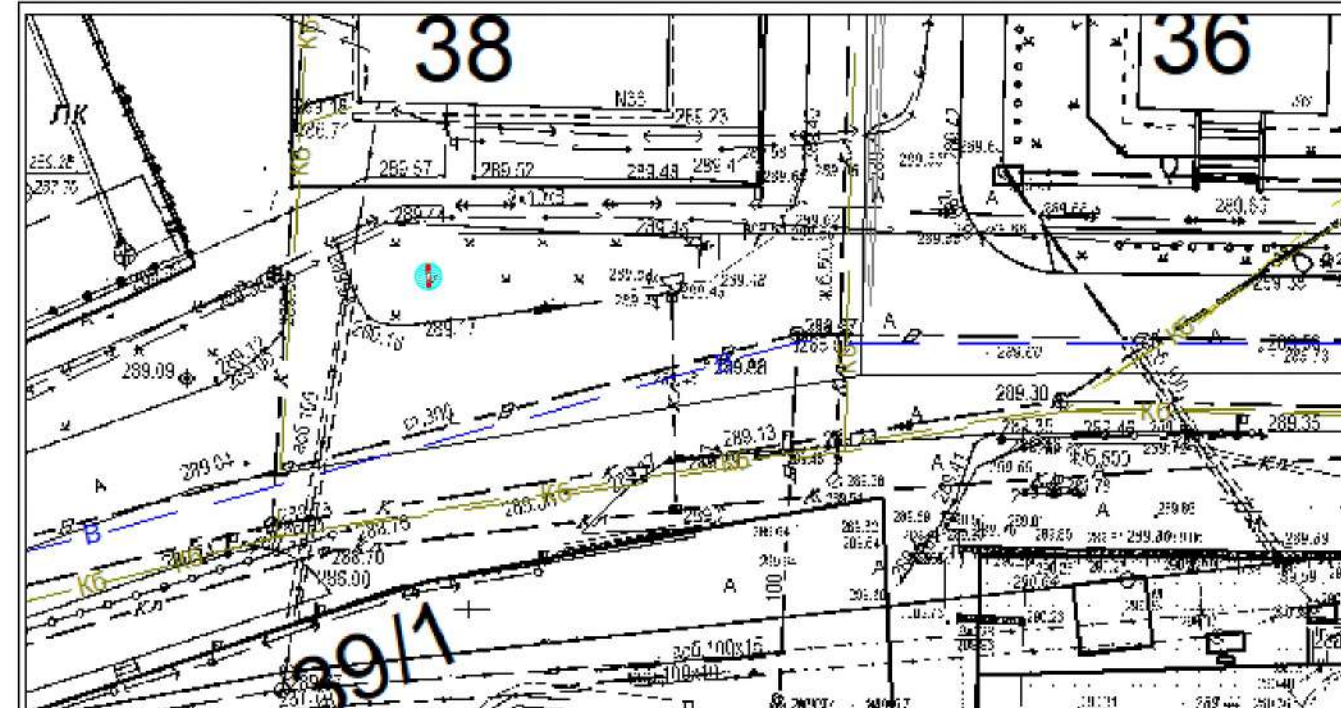

Условные обозначения : - место размещения рекламной конструкции
Особые отметки :



Место размещения рекламной конструкции № 20-20-С
тип: СКРОЙЛЕР
адресный ориентир: г. Горно-Алтайск ул. Чорос-Гуркина Г.И. д.46

Карта-схема размещения рекламной конструкции
Фрагмент ортофотоплана/Часть топографического плана
города Горно-Алтайска

Наименование организации
Адрес/тел.

Печать согласования

МУ "Управление
имущества,
градостроительства
и земельных отношений
города Горно-Алтайска"
пр. Коммунистический,
д. 18 тел. 2-47-85
(при условии соответствия
требованиям настоящего
Постановления, и не
попадания в коридор
безопасности.)

М.П.

МУ "Управление
коммунального хозяйства
города Горно-Алтайска"
ул. Строителей, 3/1,
д. 18 тел. 6-43-33
(с учетом запрета
установки конструкций
данного типа в радиусе
пятидесяти метров от
планируемого места
установки иной
рекламной конструкции
данного типа и вида)

М.П.

(с учетом восстановления всех разрушенных
элементов благоустройства, а также выносом
конструкции на расстояние от края проезжей
части в соответствии с ГОСТ Р 52044-2003.)

МУП Горэлектросети
ул. Связистов, д. 1
тел. 4-83-05
(с учетом соблюдения
охранных зон
ЛЭП - 0,4 кВ)

М.П.

Алтайский филиал
ПАО "Ростелеком",
МРФ "Сибирь"
ул. Чорос-Гуркина Г.И.
д. 244
тел. 2-22-55

М.П.

АО "Горно-Алтайское"
Жилищно-коммунальное
хозяйство
ул. Красноармейская,
д. 52
тел. 8(388-22) 5-12-05

М.П.

АО "Водоканал"
ул. Ленина, д. 244
тел. 4-51-14

М.П.

ООО "Газпром
газораспределение
Томск" филиал
в Республике Алтай
ул. Ленина, д. 245
тел. 4-52-92
Согласовано при условии:
1. До начала
производства земляных
работ получить
разрешение на работы в
охранной зоне
газопровода в филиале
ООО "Газпром газораспределение Томск" в Республике Алтай, ул. Ленина 245.
2. На место производства работ вызвать представителя по телефону 4-52-92.
3. Работы в охранной зоне газопровода производить вручную от оси газопровода
по 2 м в обе стороны.
4. Водопровод должен проходить по вертикали ниже газопровода не менее 200мм
5. При параллельной прокладке соблюдать охранную зону газопровода не менее 2м.
6. В месте вскрытия газопровода провести засыпку песком от верха газопровода
не менее 250 мм с последующим уплотнением.
7. Обратную засыпку газопровода производить в присутствии представителя
ООО "Газпром газораспределение Томск" в Республике Алтай

М.П.

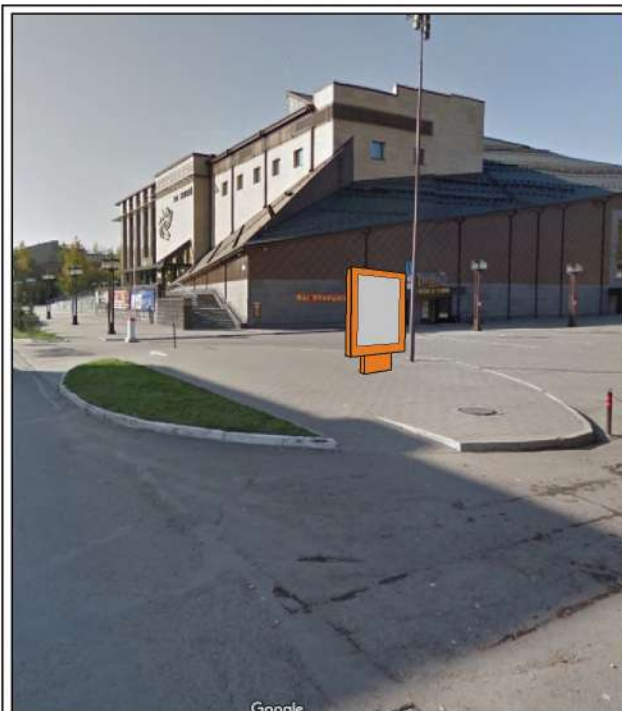

Фотоматериалы с привязкой к
предполагаемому месту ее установки в
произвольном масштабе (дизайн-макет),
выполненные с обзором местности за 50 - 80
метров до предполагаемого места установки и
эксплуатации рекламной конструкции по ходу
движения.

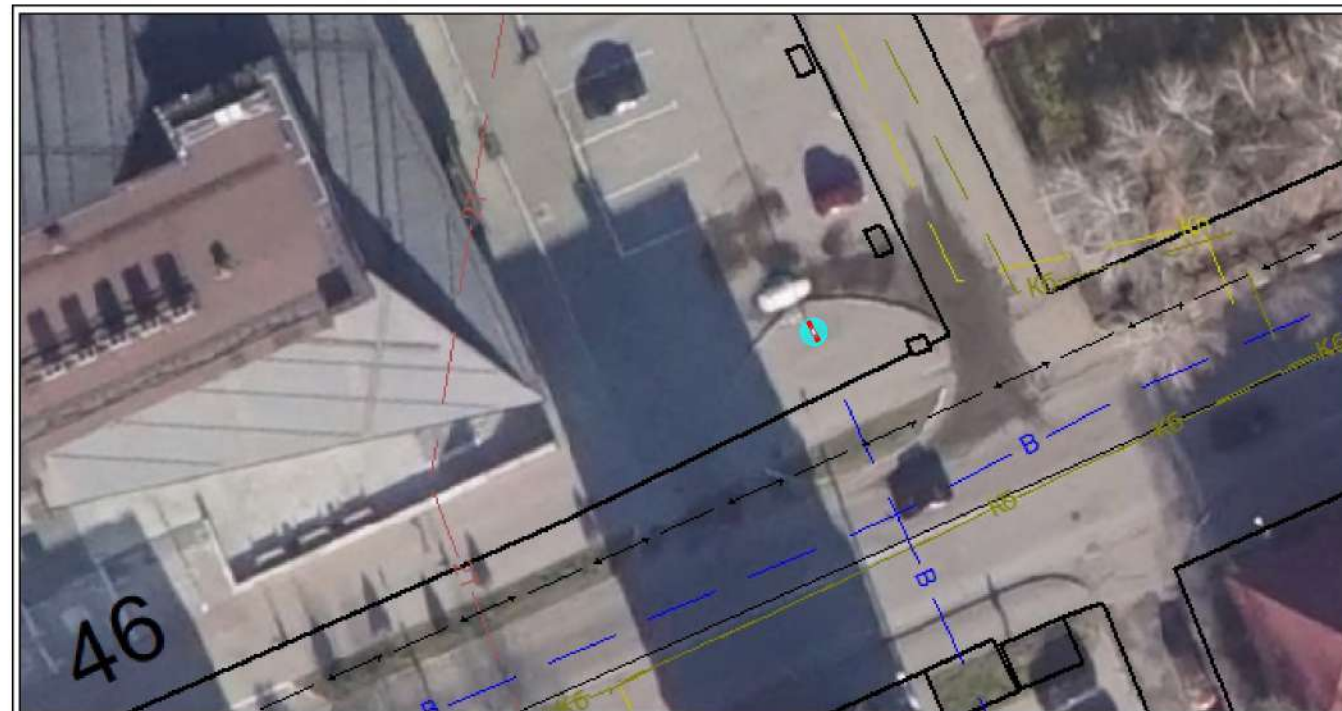

Условные обозначения:



- место размещения рекламной конструкции Скройлер



- зона содержания рекламной конструкции Скройлер



Фотоматериалы с привязкой к
предполагаемому месту ее установки в
произвольном масштабе (дизайн-макет),
выполненные с обзором местности за 50 - 80
метров до предполагаемого места установки и
эксплуатации рекламной конструкции против
хода движения.

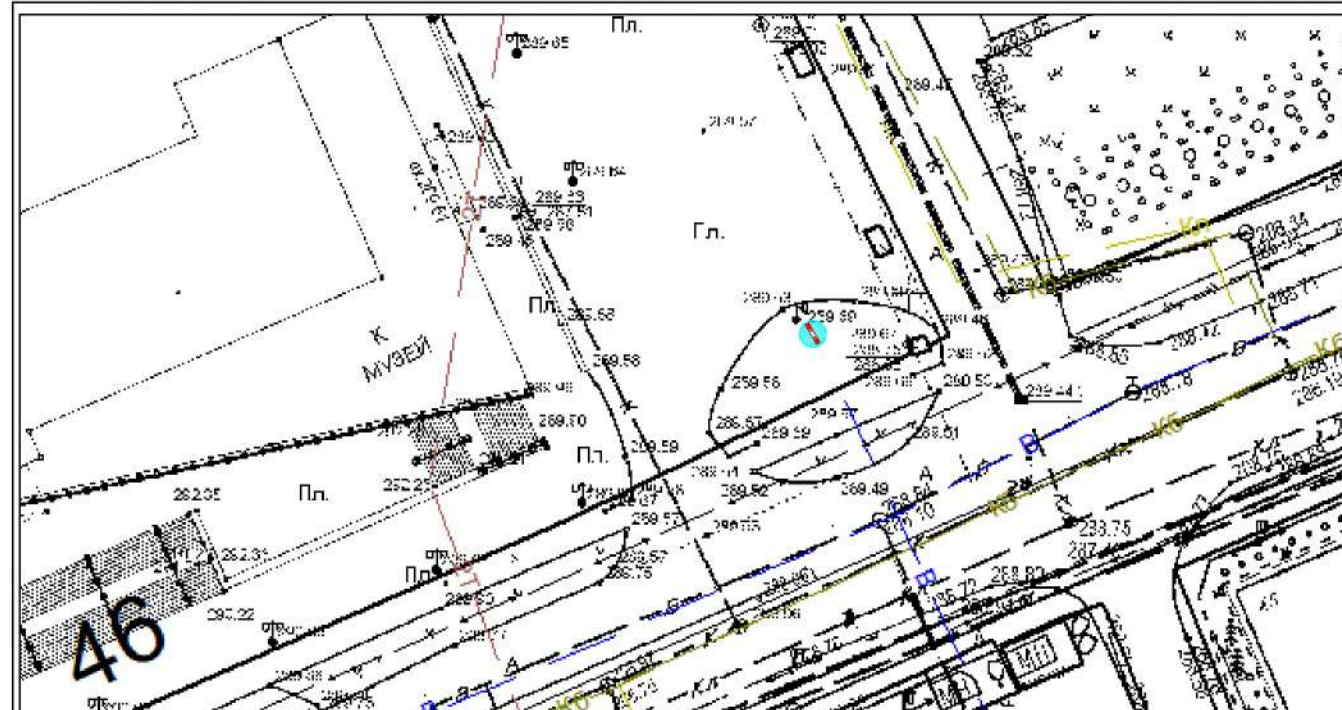

Условные обозначения:



- место размещения рекламной конструкции

Согласие собственника(ов) земельного участка, расположенного по адресу: г.Горно-Алтайск,
ул. Чорос-Гуркина Г.И., д.46, кадастровый номер:04:11:020118:175 на включение места
размещения рекламной конструкции №20-20-С в настоящее Постановление

М.П.



Место размещения рекламной конструкции № 21-20-С
тип: СКРОЙЛЕР
адресный ориентир: г. Горно-Алтайск ул. Ленина д.195

Наименование организации
Адрес/тел.

Печать согласования

МУ "Управление
имущества,
градостроительства
и земельных отношений
города Горно-Алтайска"
пр. Коммунистический,
д. 18 тел. 2-47-85
(при условии соответствия
требованиям настоящего
Постановления, и не
попадания в коридор
безопасности.)

М.П.

МУ "Управление
коммунального хозяйства
города Горно-Алтайска"
ул. Строителей, 3/1,
д. 18 тел. 6-43-33
(с учетом запрета
установки конструкций
данного типа в радиусе
пятидесяти метров от
планируемого места
установки иной
рекламной конструкции
данного типа и вида)

М.П.

(с учетом восстановления всех разрушенных
элементов благоустройства, а также выносом
конструкции на расстояние от края проезжей
части в соответствии с ГОСТ Р 52044-2003.)

МУП Горэлектросети
ул. Связистов, д. 1
тел. 4-83-05
(с учетом соблюдения
охранных зон
ЛЭП - 0,4 кВ)

М.П.

Алтайский филиал
ПАО "Ростелеком",
МРФ "Сибирь"
ул. Чорос-Гуркина Г.И.
д. 244
тел. 2-22-55

М.П.

АО "Горно-Алтайское"
Жилищно-коммунальное
хозяйство
ул. Красноармейская,
д. 52
тел. 8(388-22) 5-12-05

М.П.

АО "Водоканал"
ул. Ленина, д. 244
тел. 4-51-14

М.П.

ООО "Газпром
газораспределение
Томск" филиал
в Республике Алтай
ул. Ленина, д. 245
тел. 4-52-92
Согласовано при условии:
1. До начала
производства земляных
работ получить
разрешение на работы в
охранной зоне
газопровода в филиале
ООО "Газпром газораспределение Томск" в Республике Алтай, ул. Ленина 245.
2. На место производства работ вызвать представителя по телефону 4-52-92.
3. Работы в охранной зоне газопровода производить вручную от оси газопровода
по 2 м в обе стороны.
4. Водопровод должен проходить по вертикали ниже газопровода не менее 200мм
5. При параллельной прокладке соблюдать охранную зону газопровода не менее 2м.
6. В месте вскрытия газопровода провести подсыпку песком от верха газопровода
не менее 250 мм с последующим уплотнением.
7. Обратную засыпку газопровода производить в присутствии представителя
ООО "Газпром газораспределение Томск" в Республике Алтай

М.П.

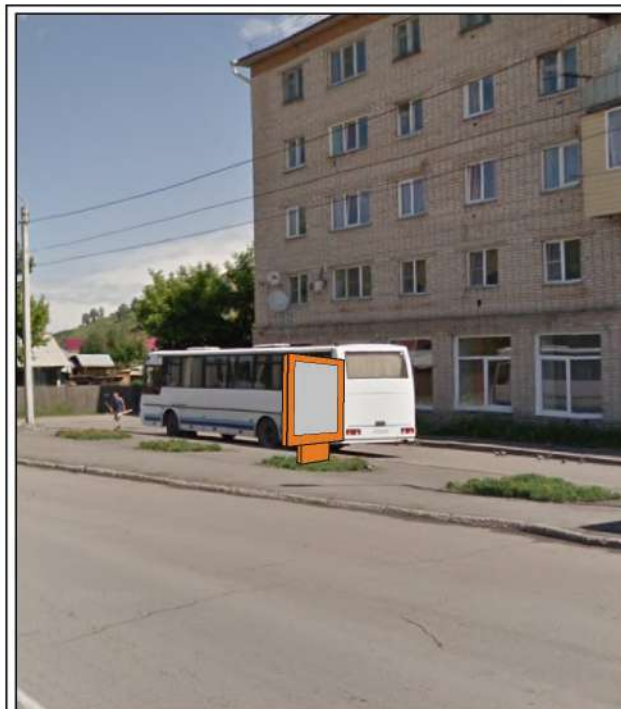

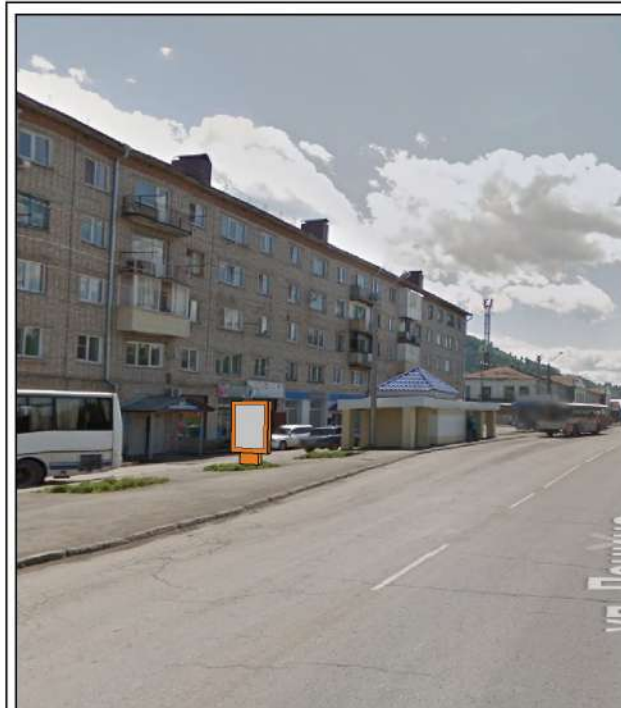

Фотоматериалы с привязкой к
предполагаемому месту ее установки в
произвольном масштабе (дизайн-макет),
выполненные с обзором местности за 50 - 80
метров до предполагаемого места установки и
эксплуатации рекламной конструкции по ходу
движения.





Фотоматериалы с привязкой к
предполагаемому месту ее установки в
произвольном масштабе (дизайн-макет),
выполненные с обзором местности за 50 - 80
метров до предполагаемого места установки и
эксплуатации рекламной конструкции против
хода движения.

Карта-схема размещения рекламной конструкции
Фрагмент ортофотоплана/Часть топографического плана
города Горно-Алтайска

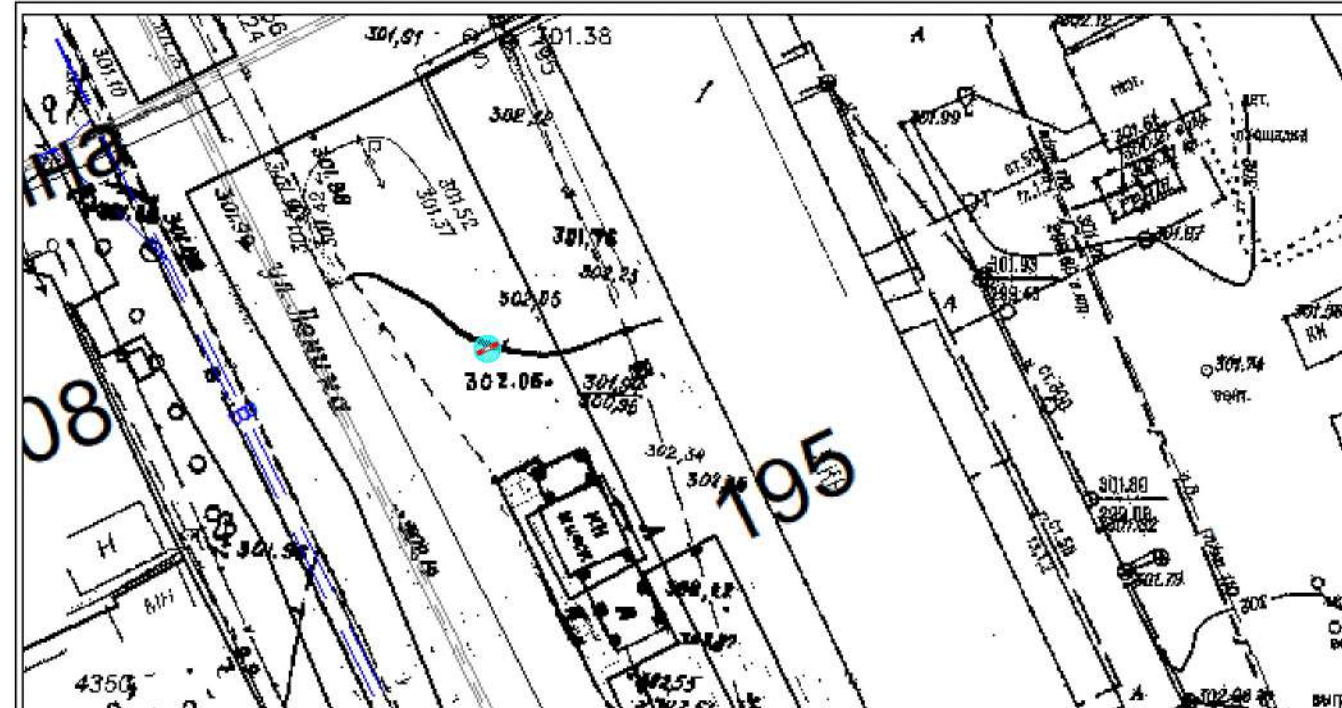

Условные обозначения :  - место размещения рекламной конструкции Скройлер
 - зона содержания рекламной конструкции Скройлер



Условные обозначения :  - место размещения рекламной конструкции

Особые отметки :



Место размещения рекламной конструкции № 1-20-П
тип: ПИЛЛАР
адресный ориентир: г. Горно-Алтайск пр.Коммунистический д.117

Наименование организации
Адрес/тел.

Печать согласования

МУ "Управление
имущества,
градостроительства
и земельных отношений
города Горно-Алтайска"
пр. Коммунистический,
д. 18 тел. 2-47-85
(при условии соответствия
требованиям настоящего
Постановления, и не
попадания в коридор
безопасности.)

М.П.

МУ "Управление
коммунального хозяйства
города Горно-Алтайска"
ул. Строителей, 3/1,
д. 18 тел. 6-43-33
(с учетом запрета
установки конструкций
данного типа в радиусе
пятидесяти метров от
планируемого места
установки иной
рекламной конструкции
данного типа и вида)

М.П.

(с учётом восстановления всех разрушенных
элементов благоустройства, а также выносом
конструкции на расстояние от края проезжей
части в соответствии с ГОСТ Р 52044-2003.)

МУП Горэлектросети
ул. Связистов, д. 1
тел. 4-83-05
(с учётом соблюдения
охранных зон
ЛЭП - 0,4 кВ)

М.П.

Алтайский филиал
ПАО "Ростелеком",
МРФ "Сибирь"
ул. Чорос-Гуркина Г.И.
д. 244
тел. 2-22-55

М.П.

АО "Горно-Алтайское"
Жилищно-коммунальное
хозяйство
ул. Красноармейская,
д. 52
тел. 8(388-22) 5-12-05

М.П.

АО "Водоканал"
ул. Ленина, д. 244
тел. 4-51-14

М.П.

ООО "Газпром
газораспределение
Томск" филиал
в Республике Алтай
ул. Ленина, д. 245
тел. 4-52-92
Согласовано при условии:
1. До начала
производства земляных
работ получить
разрешение на работы в
охранной зоне
газопровода в филиале
ООО "Газпром газораспределение Томск" в Республике Алтай, ул. Ленина 245.
2. На место производства работ вызвать представителя по телефону 4-52-92.
3. Работы в охранной зоне газопровода производить вручную от оси газопровода
по 2 м в обе стороны.
4. Водопровод должен проходить по вертикали ниже газопровода не менее 200мм
5. При параллельной прокладке соблюдать охранную зону газопровода не менее 2м.
6. В месте вскрытия газопровода провести подсыпку песком от верха газопровода
не менее 250 мм с последующим уплотнением.
7. Обратную засыпку газопровода производить в присутствии представителя
ООО "Газпром газораспределение Томск" в Республике Алтай

М.П.

Исп. Борисов АН, 2-27-06

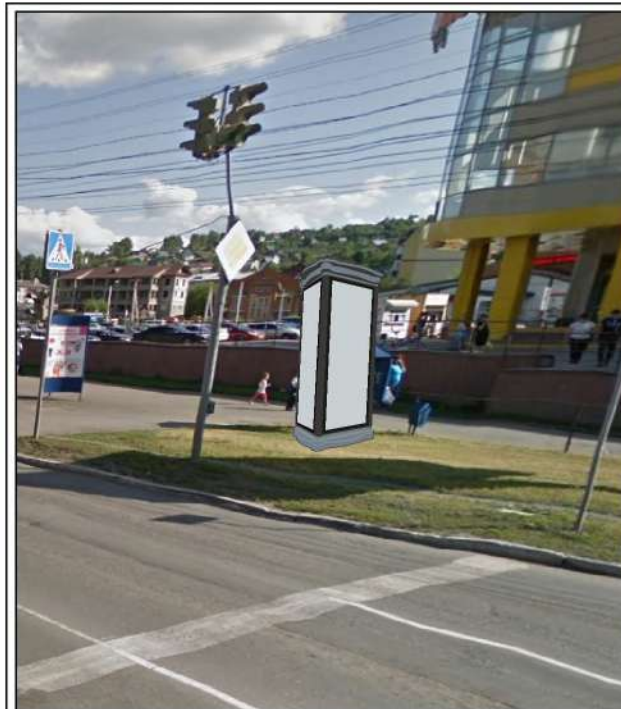

Фотоматериалы с привязкой к
предполагаемому месту ее установки в
произвольном масштабе (дизайн-макет),
выполненные с обзором местности за 50 - 80
метров до предполагаемого места установки и
эксплуатации рекламной конструкции по ходу
движения.

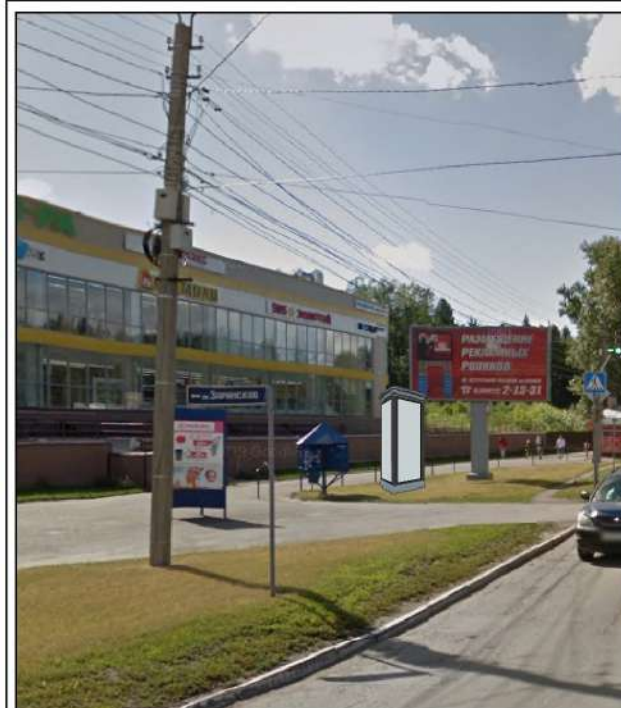

Фотоматериалы с привязкой к
предполагаемому месту ее установки в
произвольном масштабе (дизайн-макет),
выполненные с обзором местности за 50 - 80
метров до предполагаемого места установки и
эксплуатации рекламной конструкции против
хода движения.

Карта-схема размещения рекламной конструкции Фрагмент ортофотоплана/Часть топографического плана города Горно-Алтайска



Условные обозначения:



- место размещения рекламной конструкции ПИЛЛАР



- зона содержания рекламной конструкции ПИЛЛАР

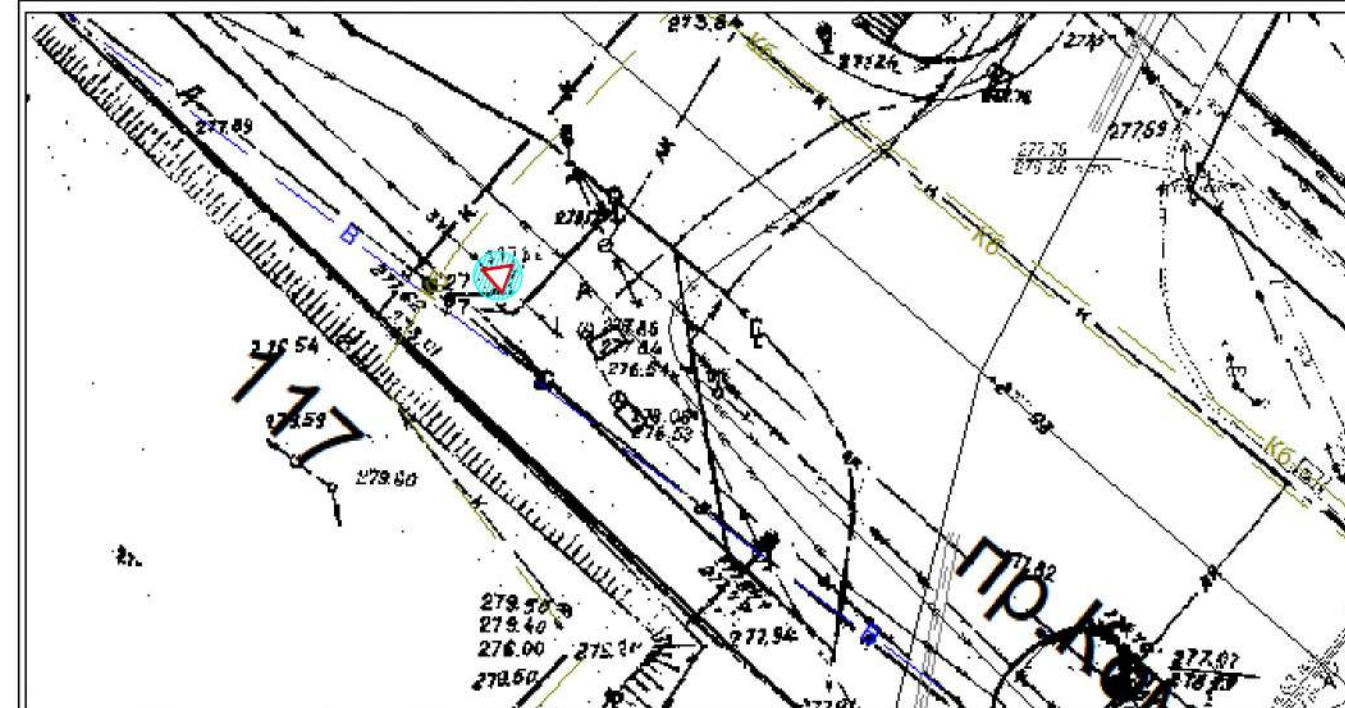

Условные обозначения:



- место размещения рекламной конструкции

Особые отметки:



Место размещения рекламной конструкции № 2-20-П
тип: ПИЛЛАР
адресный ориентир: г. Горно-Алтайск пр.Коммунистический д.26

Наименование организации
Адрес/тел.

Печать согласования

МУ "Управление
имущества,
градостроительства
и земельных отношений
города Горно-Алтайска"
пр. Коммунистический,
д. 18 тел. 2-47-85
(при условии соответствия
требованиям настоящего
Постановления, и не
попадания в коридор
безопасности.)

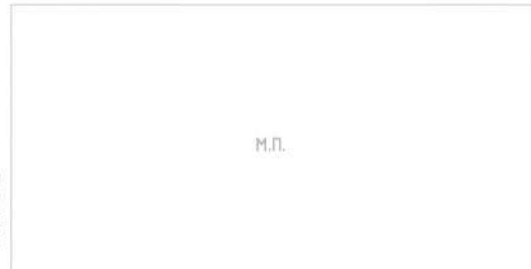

МУ "Управление
коммунального хозяйства
города Горно-Алтайска"
ул. Строителей, 3/1,
д. 18 тел. 6-43-33
(с учетом запрета
установки конструкций
данного типа в радиусе
пятидесяти метров от
планируемого места
установки иной
рекламной конструкции
данного типа и вида)

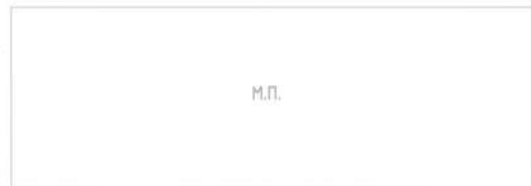

(с учётом восстановления всех разрушенных
элементов благоустройства, а также выносом
конструкции на расстояние от края проезжей
части в соответствии с ГОСТ Р 52044-2003.)

МУП Горэлектросети
ул. Связистов, д. 1
тел. 4-83-05
(с учётом соблюдения
охранных зон
ЛЭП - 0,4 кВ)

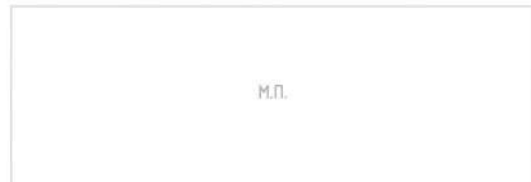

Алтайский филиал
ПАО "Ростелеком",
МРФ "Сибирь"
ул. Чорос-Гуркина Г.И.
д. 244
тел. 2-22-55

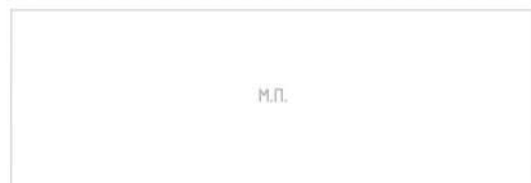

АО "Горно-Алтайское"
Жилищно-коммунальное
хозяйство
ул. Красноармейская,
д. 52
тел. 8(388-22) 5-12-05

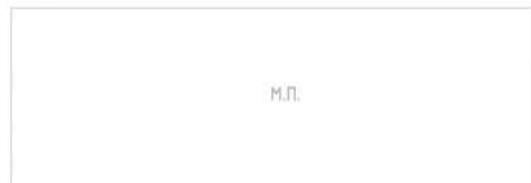

АО "Водоканал"
ул. Ленина, д. 244
тел. 4-51-14

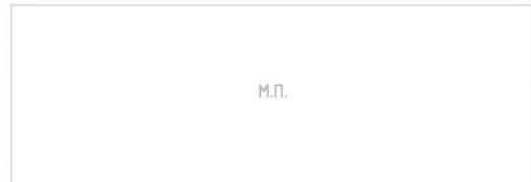

ООО "Газпром
газораспределение
Томск" филиал
в Республике Алтай
ул. Ленина, д. 245
тел. 4-52-92
Согласовано при условии:
1. До начала
производства земляных
работ получить
разрешение на работы в
охранной зоне
газопровода в филиале
ООО "Газпром газораспределение Томск" в Республике Алтай, ул. Ленина 245.
2. На место производства работ вызвать представителя по телефону 4-52-92.
3. Работы в охранной зоне газопровода производить вручную от оси газопровода
по 2 м в обе стороны.
4. Водопровод должен проходить по вертикали ниже газопровода не менее 200мм
5. При параллельной прокладке соблюдать охранную зону газопровода не менее 2м.
6. В месте вскрытия газопровода провести подсыпку песком от верха газопровода
не менее 250 мм с последующим уплотнением.
7. Обратную засыпку газопровода производить в присутствии представителя
ООО "Газпром газораспределение Томск" в Республике Алтай



Фотоматериалы с привязкой к
предполагаемому месту ее установки в
произвольном масштабе (дизайн-макет),
выполненные с обзором местности за 50 - 80
метров до предполагаемого места установки и
эксплуатации рекламной конструкции по ходу
движения.



Фотоматериалы с привязкой к
предполагаемому месту ее установки в
произвольном масштабе (дизайн-макет),
выполненные с обзором местности за 50 - 80
метров до предполагаемого места установки и
эксплуатации рекламной конструкции против
хода движения.

Карта-схема размещения рекламной конструкции
Фрагмент ортофотоплана/Часть топографического плана
города Горно-Алтайска



Условные обозначения : - место размещения рекламной конструкции ПИЛЛАР
 - зона содержания рекламной конструкции ПИЛЛАР

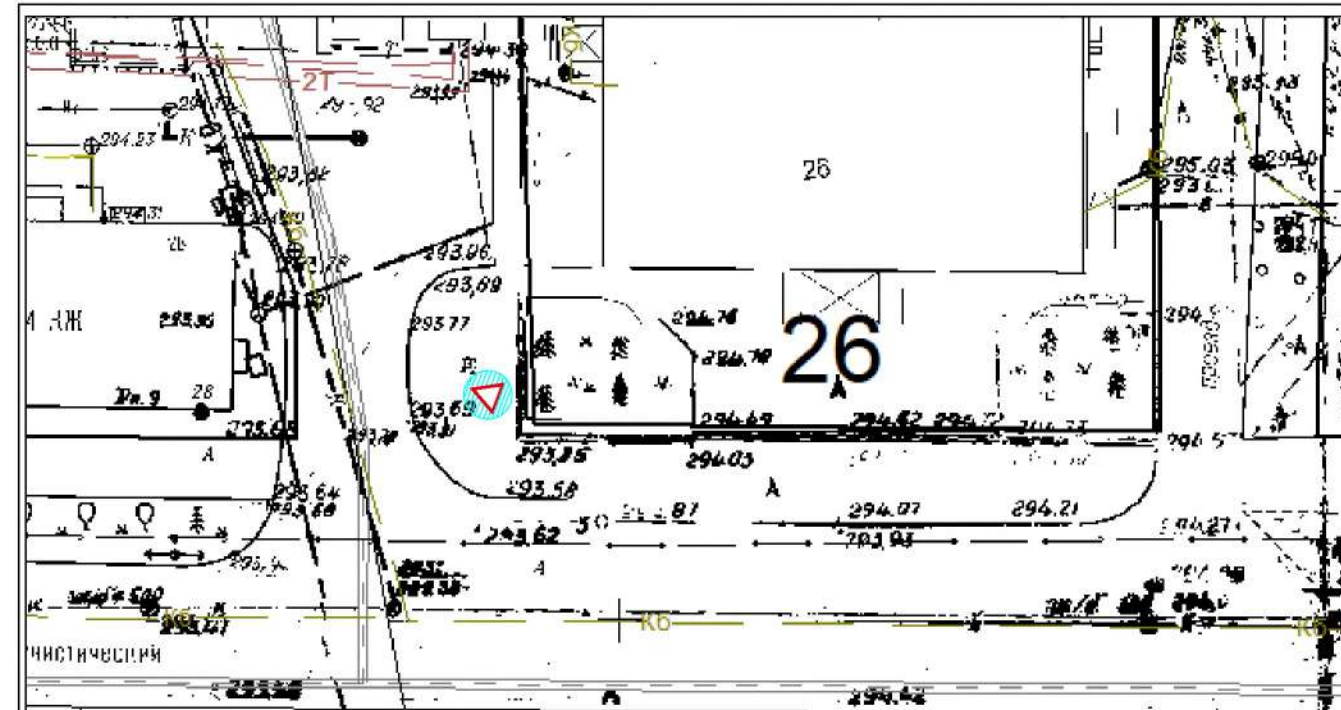

Условные обозначения : - место размещения рекламной конструкции

Особые отметки :



Место размещения рекламной конструкции № 1-20-МП
тип: МУЛЬТИПИЛЛАР
адресный ориентир: г. Горно-Алтайск ул.Проточная д.16

Наименование организации
Адрес/тел.

Печать согласования

МУ "Управление
имущества,
градостроительства
и земельных отношений
города Горно-Алтайска"
пр. Коммунистический,
д. 18 тел. 2-47-85
(при условии соответствия
требованиям настоящего
Постановления, и не
попадания в коридор
безопасности.)

М.П.

МУ "Управление
коммунального хозяйства
города Горно-Алтайска"
ул. Строителей, 3/1,
д. 18 тел. 6-43-33
(с учетом запрета
установки конструкций
данного типа в радиусе
пятидесяти метров от
планируемого места
установки иной
рекламной конструкции
данного типа и вида)

М.П.

(с учетом восстановления всех разрушенных
элементов благоустройства, а также выносом
конструкции на расстояние от края проезжей
части в соответствии с ГОСТ Р 52044-2003.)

МУП Горэлектросети
ул. Связистов, д. 1
тел. 4-83-05
(с учетом соблюдения
охранных зон
ЛЭП - 0,4 кВ)

М.П.

Алтайский филиал
ПАО "Ростелеком",
МРФ "Сибирь"
ул. Чорос-Гуркина Г.И.
д. 244
тел. 2-22-55

М.П.

АО "Горно-Алтайское"
Жилищно-коммунальное
хозяйство
ул. Красноармейская,
д. 52
тел. 8(388-22) 5-12-05

М.П.

АО "Водоканал"
ул. Ленина, д. 244
тел. 4-51-14

М.П.

ООО "Газпром
газораспределение
Томск" филиал
в Республике Алтай
ул. Ленина, д. 245
тел. 4-52-92
Согласовано при условии:

М.П.

1. До начала производства земляных работ получить разрешение на работы в охранной зоне газопровода в филиале ООО "Газпром газораспределение Томск" в Республике Алтай, ул. Ленина 245.
2. На место производства работ вызвать представителя по телефону 4-52-92.
3. Работы в охранной зоне газопровода производить вручную от оси газопровода по 2 м в обе стороны.
4. Водопровод должен проходить по вертикали ниже газопровода не менее 200мм
5. При параллельной прокладке соблюдать охранную зону газопровода не менее 2м.
6. В месте вскрытия газопровода провести подсыпку песком от верха газопровода не менее 250 мм с последующим уплотнением.
7. Обратную засыпку газопровода производить в присутствии представителя ООО "Газпром газораспределение Томск" в Республике Алтай



Фотоматериалы с привязкой к предполагаемому месту ее установки в произвольном масштабе (дизайн-макет), выполненные с обзором местности за 50 - 80 метров до предполагаемого места установки и эксплуатации рекламной конструкции по ходу движения.



Фотоматериалы с привязкой к предполагаемому месту ее установки в произвольном масштабе (дизайн-макет), выполненные с обзором местности за 50 - 80 метров до предполагаемого места установки и эксплуатации рекламной конструкции против хода движения.

Карта-схема размещения рекламной конструкции
Фрагмент ортофотоплана/Часть топографического плана
города Горно-Алтайска

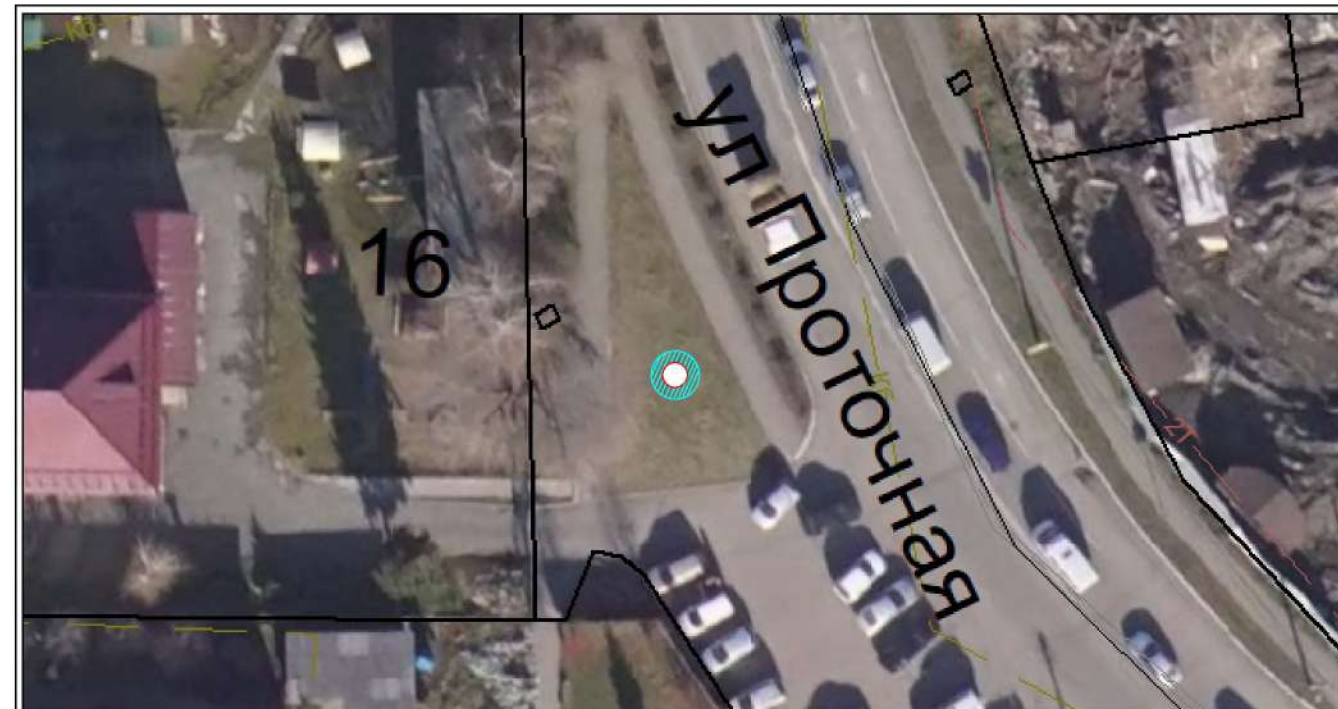

Условные обозначения : - место размещения рекламной конструкции МУЛЬТИПИЛЛАР
 - зона содержания рекламной конструкции МУЛЬТИПИЛЛАР

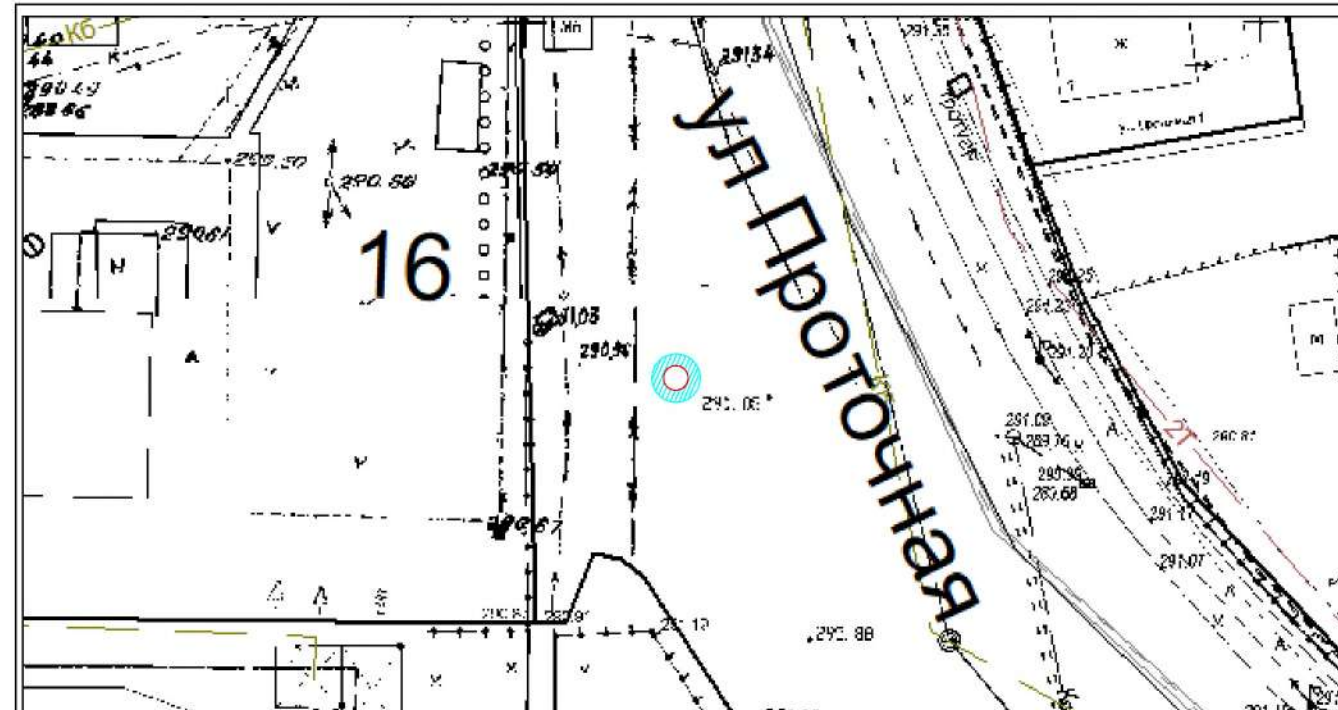

Условные обозначения : - место размещения рекламной конструкции

Особые отметки :



Место размещения рекламной конструкции № 1-20-СБ
тип: СИТИБОРД
адресный ориентир: г. Горно-Алтайск пр.Коммунистический д.26

Карта-схема размещения рекламной конструкции
Фрагмент ортофотоплана/Часть топографического плана
города Горно-Алтайска

Наименование организации
Адрес/тел.

Печать согласования

МУ "Управление
имущества,
градостроительства
и земельных отношений
города Горно-Алтайска"
пр. Коммунистический,
д. 18 тел. 2-47-85
(при условии соответствия
требованиям настоящего
Постановления, и не
попадания в коридор
безопасности.

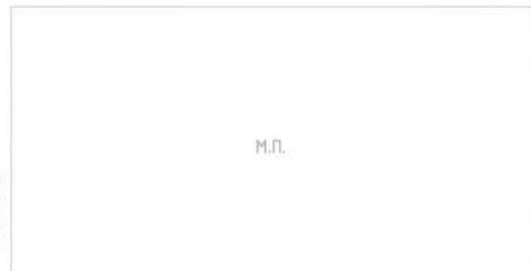

МУ "Управление
коммунального хозяйства
города Горно-Алтайска"
ул. Строителей, 3/1,
д. 18 тел. 6-43-33
(с учетом запрета
установки конструкций
данного типа в радиусе
пятидесяти метров от
планируемого места
установки иной
рекламной конструкции
данного типа и вида)



(с учетом восстановления всех разрушенных
элементов благоустройства, а также выносом
конструкции на расстояние от края проезжей
части в соответствии с ГОСТ Р 52044-2003.)

МУП Горэлектросети
ул. Связистов, д. 1
тел. 4-83-05
(с учетом соблюдения
охранных зон
ЛЭП - 0,4 кВ)



Алтайский филиал
ПАО "Ростелеком",
МРФ "Сибирь"
ул. Чорос-Гуркина Г.И.
д. 244
тел. 2-22-55



АО "Горно-Алтайское"
Жилищно-коммунальное
хозяйство
ул. Красноармейская,
д. 52
тел. 8(388-22) 5-12-05

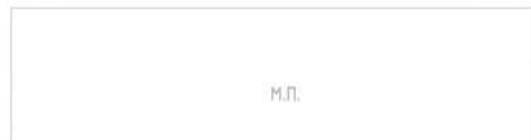

АО "Водоканал"
ул. Ленина, д. 244
тел. 4-51-14



ООО "Газпром
газораспределение
Томск" филиал
в Республике Алтай
ул. Ленина, д. 245
тел. 4-52-92
Согласовано при условии:
1. До начала
производства земляных
работ получить
разрешение на работы в
охранной зоне
газопровода в филиале
ООО "Газпром газораспределение Томск" в Республике Алтай, ул. Ленина 245.
2. На место производства работ вызвать представителя по телефону 4-52-92.
3. Работы в охранной зоне газопровода производить вручную от оси газопровода
по 2 м в обе стороны.
4. Водопровод должен проходить по вертикали ниже газопровода не менее 200мм
5. При параллельной прокладке соблюдать охранную зону газопровода не менее 2м.
6. В месте вскрытия газопровода провести подсыпку песком от верха газопровода
не менее 250 мм с последующим уплотнением.
7. Обратную засыпку газопровода производить в присутствии представителя
ООО "Газпром газораспределение Томск" в Республике Алтай

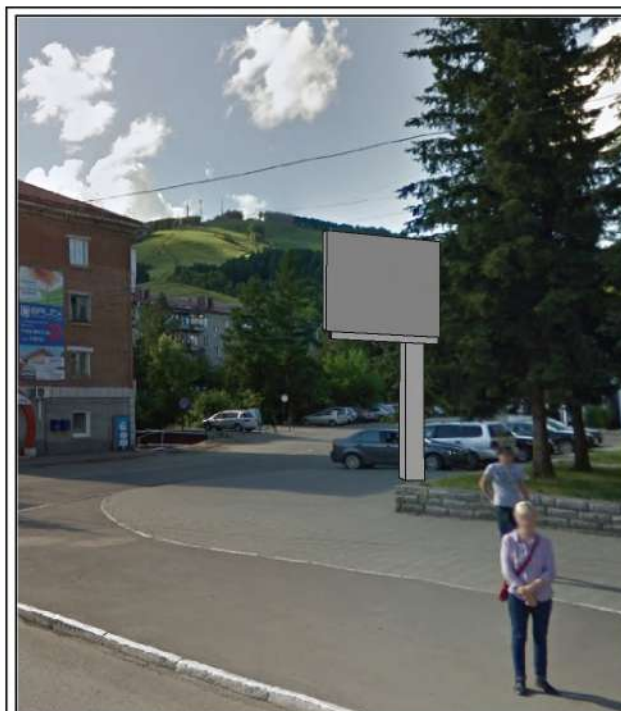
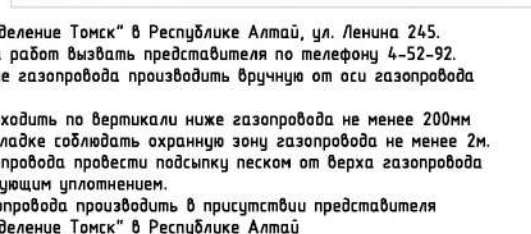
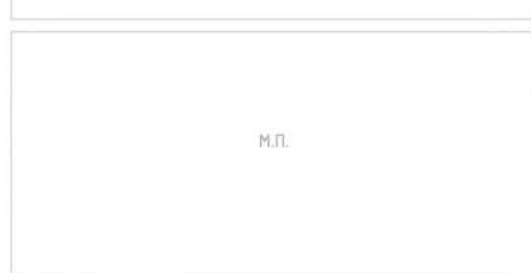

Фотоматериалы с привязкой к
предполагаемому месту ее установки в
произвольном масштабе (дизайн-макет),
выполненные с обзором местности за 50 - 80
метров до предполагаемого места установки и
эксплуатации рекламной конструкции по ходу
движения.

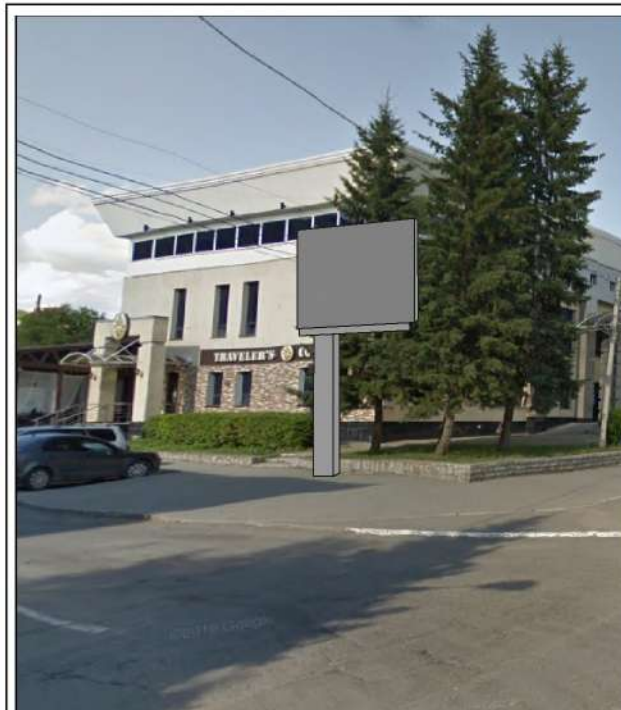

Фотоматериалы с привязкой к
предполагаемому месту ее установки в
произвольном масштабе (дизайн-макет),
выполненные с обзором местности за 50 - 80
метров до предполагаемого места установки и
эксплуатации рекламной конструкции против
хода движения.



Условные обозначения : - место размещения рекламной конструкции СИТИБОРД
 - зона содержания рекламной конструкции СИТИБОРД

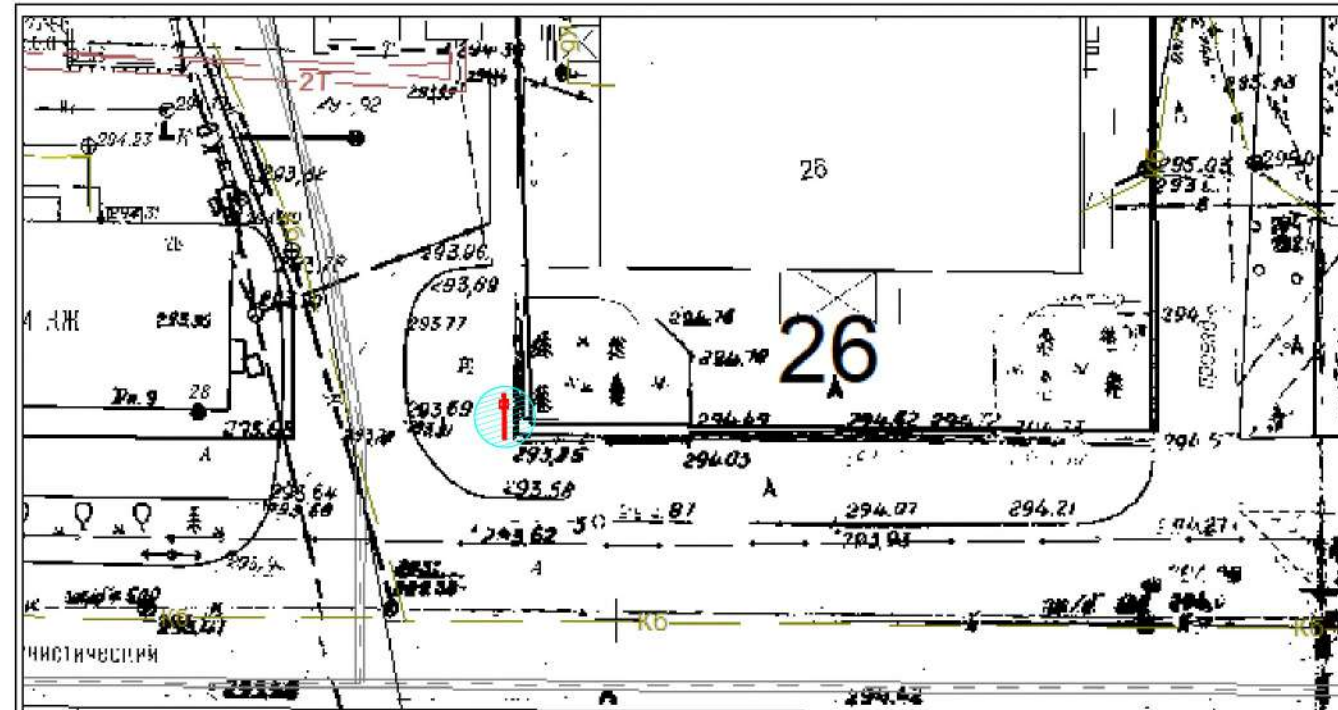

Условные обозначения : - место размещения рекламной конструкции

Особые отметки :
