СВЕДЕНИЯ
о границах территории, подлежайщей комплексному развитию по инициативе органа местного самоуправления

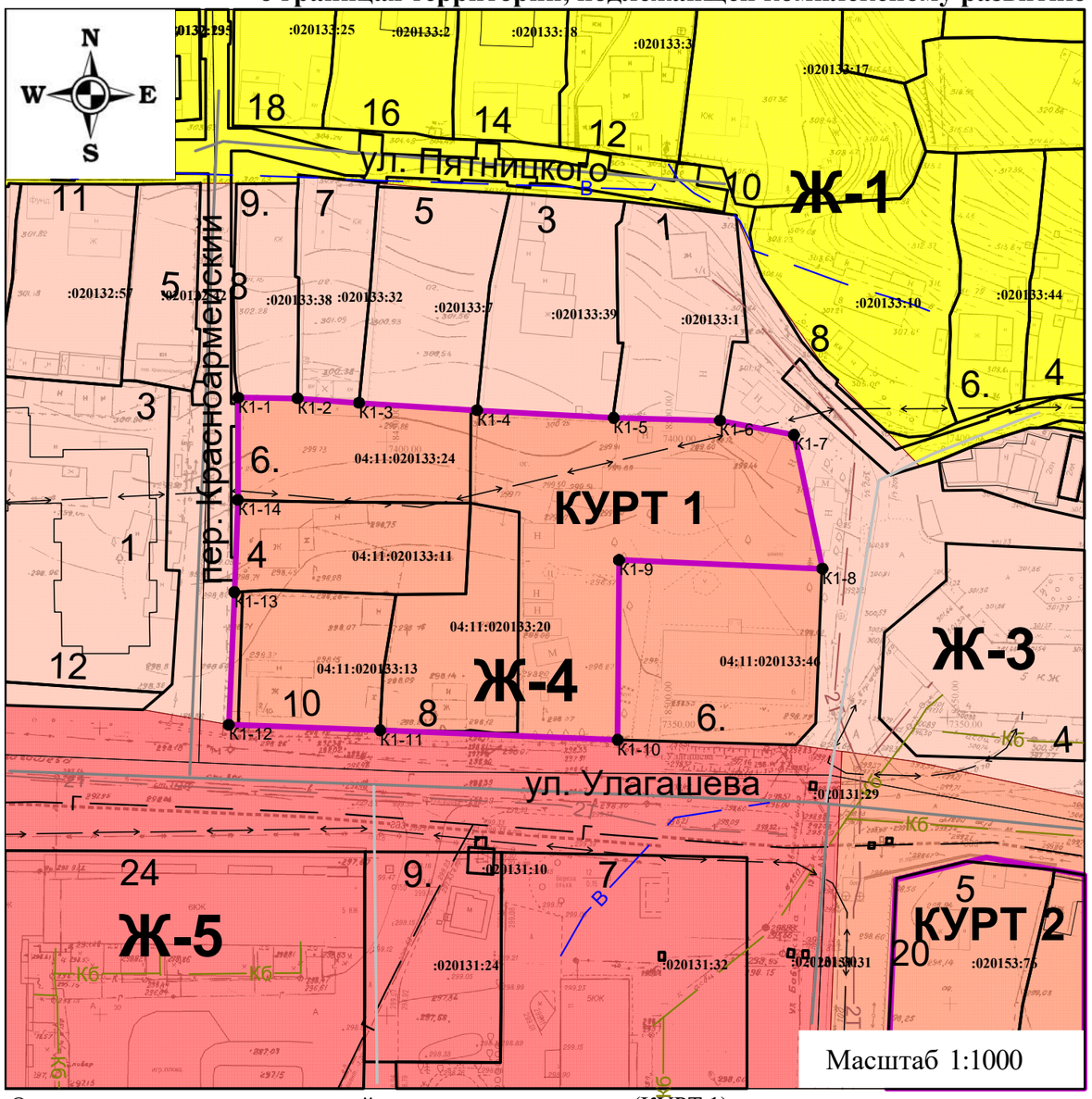

Каталог (перечень) координат поворотных точек границ комплексного развития территории по инициативе органов местного самоуправления (КУРТ 1) в системе координат МСК-04

№ точки	X	Y
К1-1	646322,65	1333907,27
К1-2	646322,54	1333917,73
К1-3	646321,74	1333928,54
К1-4	646320,43	1333949,31
К1-5	646319,09	1333973,38
К1-6	646318,63	1333992,08
К1-7	646316,09	1334005,13
К1-8	646292,52	1334010,13
К1-9	646294,07	1333974,32
К1-10	646262,39	1333974,08
К1-11	646264,09	1333932,29
К1-12	646265,05	1333905,61
К1-13	646288,40	1333906,61
К1-14	646304,64	1333907,23

ПРИЛОЖЕНИЕ
к распоряжению Администрации
города Горно-Алтайска
от «__» _____ 20__ года № ____

«ПРИЛОЖЕНИЕ № 1
к распоряжению Администрации
города Горно-Алтайска
от «14» февраля 2019 года № 137-р

Ситуационный план. Масштаб 1:5000

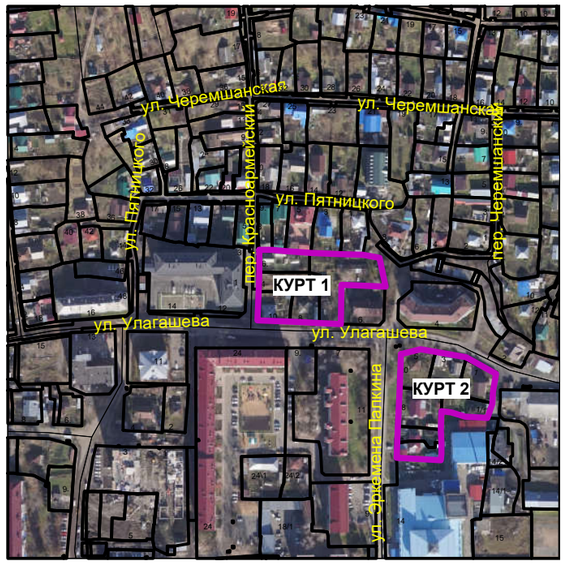

Перечень земельных участков в границах территории подлежащей комплексному развитию (КУРТ 1):
1. 04:11:020133:11, пер. Красноармейский, 4
2. 04:11:020133:24, пер. Красноармейский, 6
3. 04:11:020133:20, ул. Улагашева, 8
4. 04:11:020133:13, ул. Улагашева, 10
5. земельный участок в районе дома № 6 по ул. Улагашева (государственная собственность не разграничена)
6. земельный участок, расположенный с западной стороны (со стороны пер. Красноармейский) района дома № 10 по ул. Улагашева (государственная собственность не разграничена)

Описание территории подлежащей комплексному равитию (КУРТ 1):
Площадь территории составляет 4 692 м. кв.
Граница территории проходит по характерным точкам К1-1 - К1-14
Вид территориальной зоны: Ж-4 (зона застройки многоэтажными жилыми домами)

Условные обозначения:

- Граница территории подлежащей комплексному развитию
- Граница земельного участка, установленного в соответствии с федеральным законодательством, включенного в Единый государственный реестр недвижимости
- *К1-1* — Обозначение характерной точки границы территории подлежащей комплексному развитию
- 04:11:020133:11 — Кадастровый номер земельного участка по сведениям из Единого государственного реестра недвижимости
- Улицы и дороги местного значения
- Основные проезды
- Ж-1 — Зона застройки индивидуальными жилыми домами
- Ж-3 — Зона застройки среднеэтажными жилыми домами
- Ж-4 — Зона застройки многоэтажными жилыми домами
- Ж-5 — Жилая зона с объектами делового, общественного и коммерческого назначения

СОГЛАСОВАНО
МУ «Управление имущества, градостроительства и земельных отношений города Горно-Алтайска» (далее - УИГиЗО)

Должностное лицо	Подпись	Расшифровка
Начальник УИГиЗО		Челтугашева В.В.
И.о. начальника ОАиГ* УИГиЗО		Яшева А.А.
Начальник ОЗО** УИГиЗО		Траудт О.Г.

Исполнитель: системный администратор Чанчиева М.В.

* - Отдел архитектуры и градостроительства
** - Отдел земельных отношений »